GUIDEINTER
094 169 1641 | Guideinter | GuideinterZaa | INFO@guideinter.co.th

CHENGDU

สี่ดารุณี - ซวงเฉียวโกว - จิ่วจ้ายโกว

มื้อพิเศษ !!!
เปิดปักกิ่ง + สุกี้หม่าล่า

เริ่มต้น
22,900

ตุลาคม - ธันวาคม 69

- อุทยานสี่ดรุณี
- อุทยานจิ่วจ้ายโกว
- หุบเขาซวงเฉียวโกว
- ตึกแฝดเฉิงตู
- CHENGDU SKP
- วัดต้าฉือ
- ตึก IFS
- ถนนคนเดินไท่กู่หลี่

น้ำหนักกระเป๋า 23 กิโล | รวมประกันการเดินทาง | พักโรงแรม 4 ดาว | อาหาร 14 มื้อ

ทัวร์ไม่ลงร้าน

四川航空 SICHUAN AIRLINES

ถูกและดีมีที่ทัวร์ไชน่าดีดี
เฉิงตู - สี่ดารุณี - จิ่วจ้ายโกว
6 วัน 4 คืน

เส้นทางการบิน	เวลาออกเดินทาง-เวลาถึงปลายทาง	เที่ยวบิน	ระยะเวลาในการเดินทางโดยประมาณ
สุวรรณภูมิ (BKK) - เฉิงตู (TFU)	01.10 - 05.15	3U3938	3 ชั่วโมง 5 นาที
เฉิงตู (TFU) - สุวรรณภูมิ (BKK)	22.05 - 00.10+1	3U3937	3 ชั่วโมง 5 นาที

วันที่	โปรแกรมท่องเที่ยว	อาหาร เช้า	อาหาร กลางวัน	อาหาร เย็น	โรงแรม
1	สนามบินสุวรรณภูมิ				✈
2	สนามบินเฉิงตูเทียนฟู่ - อุทยานเขาสี่ดารุณี - อุทยานซองเฉียวโกว - เมืองตูเจียงเยี่ยน	✓	✓	✓	DUJIANGYAN JIANGSHANG MINGDU HOTEL ระดับ 4 ดาวมาตรฐานจีนหรือเทียบเท่า
3	ทะเลสาบเตี๋ยซี - เมืองโบราณซงพาน - แม่น้ำหมินเจียง - จิ่วจ้ายโกว	✓	✓	✓	XIZI LIBAI HOTEL ระดับ 4 ดาวมาตรฐานจีนหรือเทียบเท่า
4	อุทยานแห่งชาติจิ่วจ้ายโกว	✓	✓	✓	XIZI LIBAI HOTEL ระดับ 4 ดาวมาตรฐานจีนหรือเทียบเท่า
5	เมืองเฉิงตู - ตึกแฝดเฉิงตู - CHENGDU SKP	✓	✓	เป็ดปักกิ่ง	AC HOTEL BY MARRIOTT CHENGDU NORTH ระดับ 4 ดาวมาตรฐานจีนหรือเทียบเท่า
6	วัดต้าฉือ - ถนนคนเดินชุนซีลู่ - ถนนคนเดินไท่กู่หลี่ - แพนด้ายักษ์ปีนตึก IFS - ถนนคนเดินตงเจียวจี้อี้ - สนามบินเฉิงตูเทียนฟู่ - สนามบินสุวรรณภูมิ	✓	สุกี้หม่าล่า	–	✈

รายละเอียดโปรแกรม

วันแรก สนามบินสุวรรณภูมิ

21.30 น. พร้อมกันที่ **สนามบินสุวรรณภูมิ** อาคารผู้โดยสารระหว่างประเทศ เคาน์เตอร์สายการบิน **SICHUAN AIRLINES (3U)** พบเจ้าหน้าที่คอยให้การต้อนรับและดำเนินการขั้นตอนเช็คอิน

วันที่สอง

- **สนามบินเฉิงตูเทียนฟู่**
- **อุทยานเขาสี่ดารุณี**
- **อุทยานซวงเฉียวโกว**
- **เมืองตูเจียงเยี่ยน**

01.10 น. นำทุกท่านออกเดินทางสู่ **สนามบินเฉิงตูเทียนฟู่ (TFU)** ประเทศจีน เดินทางโดยสายการบิน **SICHUAN AIRLINES (3U)** โดยเที่ยวบินที่ **3U3938**

05.10 น. เดินทางถึง **สนามบินเฉิงตูเทียนฟู่ (TFU)** หลังผ่านขั้นตอนการตรวจคนเข้าเมืองและตรวจรับสัมภาระเรียบร้อยแล้ว จากนั้นนำท่านเดินทางสู่ที่พัก **(เวลาท้องถิ่นที่จีนเร็วกว่าประเทศไทย 1 ชั่วโมง)**

เช้า **🍽 รับประทานอาหารเช้า ณ ห้องอาหารโรงแรม**

นำท่านเดินทางสู่ **อุทยานเขาสี่ดารุณี (รวมค่าเข้าและรถประจำทางในอุทยาน)** หรือกูเหนียงซาน คือหนึ่งในสถานที่ท่องเที่ยวที่ได้รับความนิยมมากที่สุดในประเทศจีน ด้วยความงดงามและความยิ่งใหญ่ของยอดเขาสี่พี่น้องที่ปกคลุมด้วยหิมะตลอดทั้งปี ปัจจุบันได้รับการขึ้นทะเบียนเป็นอุทยานแห่งชาติระดับ 5A และที่ได้รับฉายาว่า **เทือกเขาแอลป์ในแผ่นดินจีน**

เที่ยง **🍽 รับประทานอาหารกลางวัน ณ ภัตตาคาร**

นำท่านเที่ยวชม **อุทยานซวงเฉียวโกว (รวมค่าเข้าและรถประจำทางในอุทยาน)** หนึ่งในสามหุบเขาหลักของอุทยานภูเขาสี่ดรุณี ซึ่งได้รับการขนานนามว่า **แอลป์แห่งตะวันออก** ดื่มด่ำกับทัศนียภาพอันงดงามของยอดเขาสูงตระหง่านที่โอบล้อมหุบเขา ผืนป่าสน ทุ่งหญ้าอัลไพน์ และลำธารใสที่ไหลคดเคี้ยว

จากนั้นนำท่านเดินทางสู่ **เมืองตูเจียงเยี่ยน** โดดเด่นด้วยระบบชลประทานตูเจียงเยี่ยน สิ่งก่อสร้างทางวิศวกรรมโบราณที่มีอายุกว่า 2,000 ปี และยังคงใช้งานมาจนถึงปัจจุบัน จนได้รับการขึ้นทะเบียนเป็นมรดกโลกโดยองค์การยูเนสโก

ค่ำ **🍽 รับประทานอาหารค่ำ ณ ภัตตาคาร**

🏨 เข้าพัก DUJIANGYAN JIANGSHANG MINGDU HOTEL ระดับ 4 ดาวมาตรฐานจีนหรือเทียบเท่า

วันที่สาม

- **ทะเลสาบเตี๋ยซี**
- **เมืองโบราณซงพาน**
- **แม่น้ำหมินเจียง**
- **จิ่วจ้ายโกว**

เช้า **🍽 รับประทานอาหารเช้า ณ ห้องอาหารโรงแรม**

นำท่านชม **ทะเลสาบเตี๋ยซี** ทะเลสาบสีเขียวมรกตท่ามกลางขุนเขาแห่งมณฑลเสฉวน เกิดขึ้นจากเหตุแผ่นดินไหวครั้งใหญ่ในปี ค.ศ. 1933 ซึ่งทำให้ดินและหินถล่มลงมาปิดกั้นแม่น้ำหมินเจียง จนเกิดเป็นทะเลสาบขึ้น ท่ามกลางผืนน้ำอันเงียบสงบยังซ่อนเรื่องราวของ **เมืองโบราณเตี๋ยซีที่จมอยู่ใต้น้ำ** กลายเป็นทั้งแหล่งท่องเที่ยวทางธรรมชาติและสถานที่ที่สะท้อนเรื่องราวทางธรณีวิทยาอันน่าทึ่งของเสฉวน

นำท่านชม **เมืองโบราณซงพาน (ไม่ขึ้นกำแพง)** เมืองเก่าแก่ที่มีประวัติยาวนานกว่า 2,000 ปี และเคยเป็นจุดยุทธศาสตร์สำคัญบริเวณชายแดนเสฉวน–ทิเบต อีกทั้งยังเป็นศูนย์กลางการค้าบน **เส้นทางชา–ม้าโบราณ** เชื่อมโยงผู้คนและสินค้าจากเสฉวน กานซู่ ชิงไห่ และทิเบต ชมกำแพงเมืองและประตูเมืองโบราณที่ยังคงเอกลักษณ์จากอดีต ภายในเมืองยังคงมีอาคารและร่องรอยทางประวัติศาสตร์ที่สะท้อนวิถีชีวิตของผู้คนในอดีต พร้อมสัมผัสบรรยากาศเมืองที่ผสมผสานวัฒนธรรมจีนและทิเบตได้อย่างลงตัว

เที่ยง **รับประทานอาหารกลางวัน ณ ภัตตาคาร**

นำท่านชมบริเวณต้นกำเนิดของ **แม่น้ำหมินเจียง** มีต้นกำเนิดบริเวณพื้นที่ภูเขาทางตอนเหนือของเสฉวน ก่อนไหลผ่านเมืองสำคัญและหล่อเลี้ยงผืนดินอันอุดมสมบูรณ์ของที่ราบเฉิงตู ก่อนบรรจบกับแม่น้ำแยงซีเกียงที่เมืองอี้ปิน รวมระยะทางกว่า 735 กิโลเมตร ท่ามกลางภูมิประเทศที่รายล้อมด้วยขุนเขาและธรรมชาติอันงดงาม อีกทั้งยังเป็นสายน้ำที่มีบทบาทสำคัญต่อประวัติศาสตร์และการดำรงชีวิตของผู้คนในเสฉวนมาอย่างยาวนาน

นำท่านสู่ **จิ่วจ้ายโกว** พื้นที่ธรรมชาติอันงดงามทางตอนเหนือของมณฑลเสฉวน โอบล้อมด้วยเทือกเขาสูงและผืนป่าอันอุดมสมบูรณ์ เป็นดินแดนที่มีภูมิประเทศโดดเด่นและระบบนิเวศที่หลากหลาย พร้อมบรรยากาศอันเงียบสงบและบริสุทธิ์ จนได้รับการยกย่องให้เป็นหนึ่งในพื้นที่ธรรมชาติที่มีความงดงาม

ค่ำ **รับประทานอาหารค่ำ ณ ภัตตาคาร**

ที่พัก XIZI LIBAI HOTEL ระดับ 4 ดาวมาตรฐานจีนหรือเทียบเท่า

วันที่สี่

- **อุทยานแห่งชาติจิ่วจ้ายโกว**

เช้า **รับประทานอาหารเช้า ณ ห้องอาหารโรงแรม**

นำท่านเที่ยวชม **อุทยานแห่งชาติจิ่วจ้ายโกว** **(รวมรถอุทยาน)** ภายในอุทยานเต็มไปด้วยทะเลสาบสีสันสดใส สายน้ำใสสะอาด น้ำตก และป่าไม้ที่ผสานกันอย่างลงตัว จนได้รับการขนานนามว่า **ดินแดนแห่งเทพนิยาย** พร้อมชมความงดงามของธรรมชาติที่แตกต่างกันไปในแต่ละมุมและแต่ละฤดูกาล

เที่ยง **รับประทานอาหารกลางวัน ณ ภัตตาคาร**

จากนั้นนำท่านเยี่ยมชม **อุทยานแห่งชาติจิ่วจ้ายโกว** (ต่อ)

ค่ำ **รับประทานอาหารค่ำ ณ ภัตตาคาร**

ที่พัก XIZI LIBAI HOTEL ระดับ 4 ดาวมาตรฐานจีนหรือเทียบเท่า

วันที่ห้า

- **เมืองเฉิงตู**
- **ตึกแฝดเฉิงตู**
- **CHENGDU SKP**

เช้า **🍽 รับประทานอาหารเช้า ณ ห้องอาหารโรงแรม**

นำท่านสู่ **เมืองเฉิงตู** เมืองเอกแห่งมณฑลเสฉวนและศูนย์กลางสำคัญทางเศรษฐกิจและวัฒนธรรมของจีนตะวันตกเฉียงใต้ ผสมผสานความทันสมัยเข้ากับวัฒนธรรมดั้งเดิมได้อย่างลงตัว

เที่ยง **🍽 รับประทานอาหารกลางวัน ณ ภัตตาคาร**

นำท่านชม **ตึกแฝดเฉิงตู** แลนด์มาร์กสมัยใหม่อันโดดเด่นของเมืองเฉิงตู ด้วยอาคารสูงคู่ที่ตั้งตระหง่านริมแม่น้ำจินเจียง โดดเด่นด้วยการประดับไฟ LED ที่สร้างสีสันยามค่ำคืน จนกลายเป็นหนึ่งในจุดถ่ายภาพยอดนิยมของเมือง

นำท่านชมความงดงามยามค่ำคืนที่ **CHENGDU SKP** ศูนย์การค้าหรูที่เปลี่ยนพื้นที่ด้านหน้าให้กลายเป็นโชว์แห่งแสงและสายน้ำ โดดเด่นด้วยเสาอลูมิเนียมสูงถึง 26 และ 39 เมตร ตกแต่งด้วยไฟรูปวงแหวน พร้อมสายน้ำที่ไหลผ่านตัวเสาจากบนลงล่าง เมื่อไฟสะท้อนกับสายน้ำจึงเกิดเป็นภาพสุดตระการตา

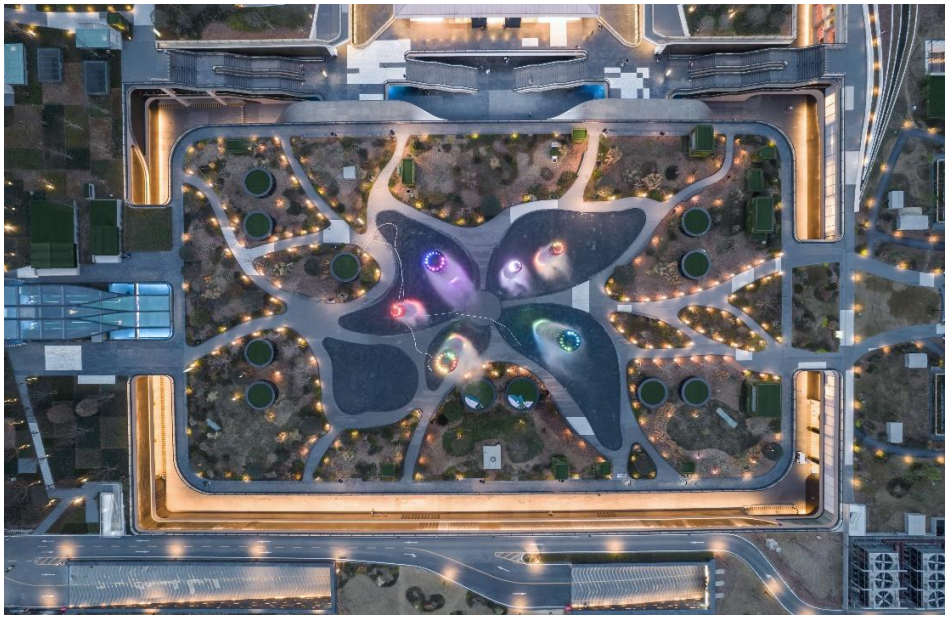

ค่ำ **รับประทานอาหารค่ำ ณ ภัตตาคาร (เป็ดย่างปักกิ่ง)**

เข้าพัก AC HOTEL BY MARRIOTT CHENGDU NORTH ระดับ 4 ดาวมาตรฐานจีนหรือเทียบเท่า

วันที่หก

- **วัดต้าฉือ**
- **ถนนคนเดินชุนซีลู่**
- **ถนนคนเดินไท่กู่หลี่**
- **แพนด้ายักษ์ปีนตึก IFS**
- **ถนนคนเดินตงเจียวจี้อี้**
- **สนามบินเฉิงตูเทียนฟู่**
- **สนามบินสุวรรณภูมิ**

เช้า **รับประทานอาหารเช้า ณ ห้องอาหารโรงแรม**

นำท่านเยี่ยมชม **วัดต้าฉือ** โดดเด่นด้วยสถาปัตยกรรมและศิลปกรรมจีนแบบดั้งเดิม สันนิษฐานว่ามีต้นกำเนิดมาตั้งแต่สมัยราชวงศ์เว่ย–จิ้น และได้รับการบูรณะต่อเนื่องในหลายยุคสมัย

นำทางเดินทางสู่ **ถนนคนเดินชุนซีลู่** เป็นที่ตั้งของตึกสูงรูปทรงทันสมัยมากมาย สองฝั่งของถนนมีร้านค้าขายสินค้ามากมาย ตั้งแต่ร้านแบรนด์เนมชื่อดัง เช่น ZARA, H&M, UNIQLO รวมถึงห้างสรรพสินค้าชื่อดัง เช่น ISETAN จนถึงสินค้าแบรนด์จีนที่จะให้เราได้เพลิดเพลินกับการเดินเลือกซื้อสินค้า

เที่ยง **🍽 รับประทานอาหารกลางวัน ณ ภัตตาคาร (สุกี้หม่าล่า)**

นำท่านสู่ **ถนนคนเดินไท่กู่หลี่** สัมผัสบรรยากาศ จีนโบราณในมุมมองร่วมสมัย ท่ามกลางอาคารสวยงามและบรรยากาศสุดมีเอกลักษณ์ จากนั้นนำท่านชม **แพนด้ายักษ์ปีนตึก IFS** ประติมากรรม **I AM HERE** ผลงานของ LAWRENCE ARGENT ซึ่งตั้งอยู่บนอาคาร CHENGDU IFS โดดเด่นด้วยรูปแบบแพนด้าขนาดใหญ่เสมือนกำลังปีนขึ้นอาคาร โดยมีส่วนศีรษะโผล่พ้นกำแพงออกมาอย่างน่าประทับใจ

นำท่านสู่ **ถนนคนเดินตงเจียวจี้อี้** ย่านศิลปะสุดเก๋ของเฉิงตู ที่นำกลิ่นอายโรงงานเก่ามาผสานศิลปะและความทันสมัย กลายเป็นแลนด์มาร์กยอดนิยมของคนรุ่นใหม่ จากนั้นสมควรแก่เวลานำท่านเดินทางสู่ **สนามบินเฉิงตูเทียนฟู่ (TFU)**

22.05 น. นำท่านเดินทางกลับสู่ **สนามบินสุวรรณภูมิ** โดยสายการบิน **SICHUAN AIRLINES (3U)** โดยเที่ยวบินที่ **3U3937**

00.10+1 น. เดินทางกลับถึง **สนามบินสุวรรณภูมิ** โดยสวัสดิภาพพร้อมความประทับใจ

****

ในกรณีที่ผู้โดยสารมีไฟล์ทเดินทางภายในประเทศหรือระหว่างประเทศ
ซึ่งเกี่ยวข้องกับวันเดินทางที่ได้ทำการจองไว้กับทางบริษัทฯ
กรุณาแจ้งให้เจ้าหน้าที่ของบริษัทฯ ทราบก่อน **ชำระเงินค่าตั๋วโดยสาร**
หากเกิดข้อผิดพลาดทางบริษัทฯ **ขอสงวนสิทธิ์ในการรับผิดชอบทุกกรณี**

อัตราค่าบริการ

กำหนดเดินทาง	ราคาผู้ใหญ่ (พักห้องละ 2-3 ท่าน)	ราคาเด็กเสริมเตียง (พักกับผู้ใหญ่ 2 ท่าน)	ราคาเด็กไม่เสริมเตียง (พักกับผู้ใหญ่ 2 ท่าน)	พักเดี่ยว
เดือนตุลาคม 2569				
11 - 16 ต.ค. 69	27,900			5,900
18 - 23 ต.ค. 69	27,900			5,900
30 - 04 พ.ย. 69	26,900			5,900
เดือนพฤศจิกายน 2569				
06 - 11 พ.ย. 69	26,900			5,900
13 - 18 พ.ย. 69	22,900			5,900
27 - 02 ธ.ค. 69	22,900			5,900
เดือนธันวาคม 2569				
04 - 09 ธ.ค. 69	23,900			5,900
11 - 16 ธ.ค. 69	22,900			5,900
25 - 30 ธ.ค. 69	25,900			5,900
27 - 01 ม.ค. 70	26,900			5,900

อัตรานี้รวม

- ค่าตั๋วเครื่องบินไปและกลับในชั้นประหยัด (ECONOMY CLASS) ค่าภาษีสนามบินทุกแห่ง และค่าที่พักโรงแรมที่ระบุในรายการตามมาตราฐาน (พัก 2-3 ท่าน/ห้อง)
- โรงแรมที่ระบุในโปรแกรมสามารถปรับเปลี่ยนวันที่เข้าพักได้ตามความเหมาะสม
- ค่าอาหารและเครื่องดื่มที่ระบุไว้ในรายการ
- ค่าโค้ชปรับอากาศรถรับ-ส่งสนามบิน และรายการทัวร์ตลอดรายการ
- อัตราค่าเข้าชมสถานที่ที่ระบุไว้ในรายการ
- กระเป๋าเดินทางเพื่อโหลดใต้ท้องเครื่องให้ท่านละ 1 ใบ น้ำหนักไม่เกิน 23 กิโลกรัมต่อ 1 ใบ และกระเป๋าถือขึ้นเครื่อง (HAND CARRY) น้ำหนักต้องไม่เกิน 7 กิโลกรัมต่อ 1 ใบ
- บริการน้ำดื่มบนรถวันละ 1 ขวด/ท่าน
- ประกันภัยในการเดินทางในกรณีที่เสียชีวิตเนื่องจากเกิดอุบัติเหตุ ประกันจะคุ้มครองเป็นจำนวนเงิน 1,000,000 บาท ค่ารักษาพยาบาล 500,000 บาท (คุ้มครองผู้เอาประกันภัยอายุระหว่าง 6-75 ปี ในกรณีที่ผู้เอาประกันภัยอายุต่ำกว่า 6 ปี หรือระหว่าง 75-85 ปีจะคุ้มครอง 50 % ของจำนวนเงินเอาประกันภัย ทั้งนี้ขึ้นอยู่กับเงื่อนไขของกรมธรรม์ และในส่วนกรณีผู้เอาประกันภัยอายุสูงกว่า 85 ปี ทางบริษัทฯ ขอสงวนสิทธิ์ในการคุ้มครอง) วงเงินคุ้มครองอาหารเป็นพิษ (โดยแพทย์จะต้องระบุในใบรับรองแพทย์ว่าอาหารเป็นพิษเท่านั้น)

อัตรานี้ไม่รวม

- ภาษีมูลค่าเพิ่ม 7 % และ ภาษีหัก ณ ที่จ่าย 3 %
- ค่าบริการและค่าใช้จ่ายส่วนตัวที่ไม่ระบุไว้ในรายการ
- ทิปมัคคุเทศก์ท้องถิ่น พนักงานขับรถ ร้านอาหาร ทิปหัวหน้าทัวร์จากเมืองไทย ชำระค่าทิปที่สนามบิน 1,500 บาท/ท่าน
- ค่าใช้จ่ายส่วนตัว หรือค่าใช้จ่ายอื่นที่ไม่ได้ระบุไว้ในโปรแกรม
- ค่าทำวีซ่า ค่าทำหนังสือเดินทางไทย และค่าธรรมเนียมสำหรับผู้ถือพาสปอร์ตต่างชาติ
- ค่าอาหารและเครื่องดื่มที่ไม่ได้ระบุไว้ในรายการ
- พนักงานยกกระเป๋าตามโรงแรมที่พัก
- ค่าธรรมเนียมน้ำมันและภาษีสนามบิน ในกรณีที่สายการบินมีการปรับขึ้นราคา
- ค่าใช้จ่ายอันเกิดจากความล่าช้าของสายการบิน อุบัติภัยทางธรรมชาติ การประท้วง การนัดหยุดงาน การจราจล การถูกปฏิเสธไม่ให้ออกและเข้าเมืองจากเจ้าหน้าที่ตรวจคนเข้าเมือง

ข้อควรรู้

01 เงื่อนไขการจองทัวร์

- งวดที่ 1 : สำรองจ่ายที่นั่งมัดจำ 12,000 บาทต่อท่าน ชำระภายใน 3 วันหลังจากจอง (เพื่อเป็นการยืนยันการเดินทาง) พร้อมส่งรายชื่อและหน้าพาสปอร์ตผู้ที่จะเดินทางทันที
- งวดที่ 2 : ชำระยอดส่วนที่เหลือก่อนการเดินทางไม่น้อยกว่า 30 วัน หากไม่ชำระภายในกำหนด ทางบริษัทขออนุญาตถือว่าท่านประสงค์ยกเลิกการเดินทางโดยอัตโนมัติ
- กรณีที่ต้องการซื้อหรือออกตั๋วเครื่องบินทั้งภายในประเทศหรือต่างประเทศ ที่สัมพันธ์กับรายการทัวร์ของลูกค้า ให้ลูกค้าติดต่อเจ้าหน้าที่ของบริษัททัวร์ที่ท่านทำการจองทัวร์เท่านั้น โดยต้องแจ้งเป็นลายลักษณ์อักษร เช่น อีเมล ไลน์ หรือช่องทางใดก็ตามที่เป็นรูปธรรมและลูกค้าต้องได้รับการยืนยันจากเจ้าหน้าที่ของบริษัทในช่องทางเดียวกันก่อนดำเนินการซื้อหรือออกบัตรโดยสารทุกครั้ง หากออกตั๋วหรือซื้อตั๋วเครื่องบินโดยไม่ได้แจ้งและไม่ได้รับการยืนยันกลับจากเจ้าหน้าที่บริษัท โดยเป็นแบบลายลักษณ์อักษรหรือช่องทางที่ระบุไว้ข้างต้น ทางบริษัทขอสงวนสิทธิ์ไม่รับผิดชอบค่าใช้จ่ายที่เกิดขึ้นในทุกกรณี
- หลังจากชำระค่ามัดจำแล้ว สามารถ เปลี่ยนชื่อ ผู้เดินทางได้ก่อนที่บริษัทจะทำการออกตั๋วล่วงหน้า 25 วันก่อนการเดินทาง แต่ทั้งนี้ต้องยึดตามกฎของสายการบินเป็นหลัก
- การติดต่อใดๆ กับทางบริษัท เช่น ทางโทรสาร (แฟกซ์) อีเมล หรือ จดหมาย ต้องดำเนินการภายในวันและเวลาทำการของบริษัทดังนี้ วันจันทร์–วันศุกร์ เวลา 09.00 – 18.00 น. และวันเสาร์เวลา 09.00 – 14.00 น. นอกจากวันเวลาดังกล่าวและวันหยุดนักขัตฤกษ์ที่รัฐบาลประกาศในปีนั้นๆถือว่าเป็นวันหยุดทำการของทางบริษัท

02 กรณียกเลิก

- บริษัทขอสงวนสิทธิ์ไม่คืนเงินมัดจำในทุกกรณี หากมีการแจ้งยกเลิกน้อยกว่า 45 วันก่อนวันเดินทาง เนื่องจากมีค่าใช้จ่ายที่เกิดขึ้นจริง ณ ขณะนั้นซึ่งไม่สามารถเรียกคืนได้ เช่น ค่าตั๋วเครื่องบิน ค่าวีซ่า และค่ามัดจำที่พัก เป็นต้น
- กรณีมีการยกเลิกหลังจากชำระค่าใช้จ่ายเต็มจำนวนแล้ว บริษัทขอสงวนสิทธิ์ไม่คืนเงินทั้งหมดในทุกกรณี
- บริษัทขอสงวนสิทธิ์ในการยกเลิกการเดินทางล่วงหน้าอย่างน้อย 7 วันก่อนเดินทาง หากไม่สามารถจัดคณะผู้เดินทางได้ไม่ถึงจำนวนอย่างน้อย 15 ท่าน ในกรณีดังกล่าวทางบริษัท ยินดีคืนเงินให้เต็มจำนวนหรือจัดหาคณะทัวร์อื่นทดแทนตามความประสงค์ของลูกค้า
- กรณีเจ็บป่วย จนทำให้ไม่สามารถเดินทางได้ต้องมี ใบรับรองแพทย์จากโรงพยาบาล ประกอบการพิจารณา บริษัทจะดำเนินการยื่นเอกสารไปยังสายการบิน โรงแรม และผู้ให้บริการที่เกี่ยวข้อง เพื่อพิจารณาอีกครั้ง ทั้งนี้การดำเนินการอาจใช้ระยะเวลา และบริษัทไม่สามารถยืนยันได้ว่าจะสามารถคืนเงินได้ทั้งหมด บางส่วน หรือไม่สามารถคืนเงิน เนื่องจากทั้งหมดขึ้นอยู่กับดุลยพินิจและเงื่อนไขของสายการบิน โรงแรม และผู้ให้บริการแต่ละรายเป็นสำคัญ

03 ข้อมูลเพิ่มเติมเรื่องโรงแรมที่พัก

เนื่องจากการจัดผังและรูปแบบการจัดห้องพักของแต่ละโรงแรมแตกต่างกัน ห้องพักแต่ละประเภท เช่น ห้องเดี่ยว (SINGLE) ห้องคู่ (TWIN/DOUBLE) และห้องพักสำหรับ 3 ท่าน (TRIPLE ROOM) อาจไม่สามารถจัดให้อยู่ติดกันได้ นอกจากนี้โรงแรมบางแห่งอาจไม่มีห้องพักแบบ 3 ท่าน โดยอาจจัดเป็นเตียงใหญ่ 1 เตียง และเตียงเสริม (EXTRA BED) แทน

ในกรณีที่มีการจัดงานประชุมนานาชาติ (TRADE FAIR) ซึ่งอาจส่งผลให้ราคาที่พักปรับสูงขึ้นและห้องพักในตัวเมืองเต็ม บริษัทฯ ขอสงวนสิทธิ์ในการปรับเปลี่ยนที่พักหรือย้ายไปพักในเมืองใกล้เคียงตามความเหมาะสม

ข้อควรรู้

03 หมายเหตุ

โปรดอ่าน

- กรณีผู้เดินทางไม่สามารถเข้า – ออกประเทศหรือเมืองปลายทางได้ อันเนื่องมาจากการปลอมแปลงเอกสารหรือการถูกปฏิเสธหรือห้ามโดยเจ้าหน้าที่ ไม่ว่าด้วยเหตุผลใดทางบริษัทขอสงวนสิทธิ์ ไม่คืนค่าใช้จ่ายทัวร์ทั้งหมดในทุกกรณี
- ในกรณีที่มีจำนวนผู้เดินทางต่ำกว่า 10 ท่าน หรือไม่เป็นไปตามจำนวนขั้นต่ำที่กำหนดสำหรับการยืนยันการเดินทาง ผู้จัดขอสงวนสิทธิ์ในการพิจารณาเรียกเก็บค่าใช้จ่ายเพิ่มเติมตามความเหมาะสมโดยจะแจ้งให้ท่านทราบล่วงหน้า
- ทางบริษัทขอสงวนสิทธิ์ในการเปลี่ยนแปลงรายละเอียดบางประการของรายการทัวร์ เมื่อเกิดเหตุสุดวิสัยหรือเหตุจำเป็นที่ไม่สามารถควบคุมหรือแก้ไข ในกรณีที่เกิดการสูญหาย เสียหาย หรือการบาดเจ็บที่อยู่นอกเหนือความรับผิดชอบของหัวหน้าทัวร์และเหตุสุดวิสัยบางประการ เช่น การนัดหยุดงาน ภัยธรรมชาติ ภัยสงคราม การจลาจล การปฏิวัติ การชุมนุม หรือเหตุการณ์อื่นใดที่อยู่นอกเหนือการควบคุมของทางบริษัท ทั้งนี้ทางบริษัทไม่รับผิดชอบต่อความเสียหายที่เกิดจากสายการบิน เช่น เที่ยวบินล่าช้า การยกเลิกเที่ยวบิน รวมถึงค่าใช้จ่ายเพิ่มเติมที่เกิดขึ้นในทางตรง ทางอ้อม ทั้งในช่วงก่อน หลัง และระหว่างเดินทางท่องเที่ยว เช่น การเจ็บป่วย การถูกทำร้าย การสูญหาย ความล่าช้า ค่าตั๋วเครื่องบิน ค่าพาหนะ ค่าอาหารหรืออุบัติเหตุ
- ทางบริษัทขอสงวนสิทธิ์ไม่รับผิดชอบต่อความเสียหายใดที่เกิดขึ้นมาจากเหตุสุดวิสัยหรือเหตุการณ์ที่อยู่นอกเหนือการควบคุมของบริษัทฯ เช่น การดำเนินงานของสายการบินหรือสนามบิน การนัดหยุดงาน ภัยธรรมชาติ ภัยสงคราม การจลาจล การปฏิวัติ การชุมนุม หรือเหตุการณ์อื่นใดที่อยู่นอกเหนือการควบคุมของทางบริษัท ทั้งนี้ทางบริษัทไม่รับผิดชอบต่อความเสียหายที่เกิดจากสายการบิน เช่น เที่ยวบินล่าช้า การยกเลิกเที่ยวบิน รวมถึงค่าใช้จ่ายเพิ่มเติมที่เกิดขึ้นในทางตรง ทางอ้อม ทั้งในช่วงก่อน หลัง และระหว่างเดินทางท่องเที่ยว เช่น การเจ็บป่วย การถูกทำร้าย การสูญหาย ความล่าช้า ค่าตั๋วเครื่องบิน ค่าพาหนะ ค่าอาหารหรืออุบัติเหตุ
- เนื่องจากรายการทัวร์นี้เป็นแบบเหมาจ่ายเบ็ดเสร็จ หากท่านสละสิทธิ์การใช้บริการใดตามที่ระบุในรายการหรือถูกปฏิเสธการเข้าประเทศไม่ว่าด้วยเหตุผลใด ทางบริษัทขอสงวนสิทธิ์ไม่คืนเงินในทุกกรณี
- เมื่อท่านได้ดำเนินการชำระเงินมัดจำหรือชำระค่าบริการเต็มจำนวน ไม่ว่าจะชำระผ่านตัวแทนของบริษัทหรือชำระโดยตรงกับบริษัท ทางบริษัทจะถือว่าท่านได้รับทราบและยอมรับเงื่อนไขตามที่กำหนด
- กำหนดการเดินทางอาจมีการเปลี่ยนแปลงได้ตามความเหมาะสม โดยบริษัทจะคำนึงถึงประโยชน์และความปลอดภัยของคณะผู้เดินทางเป็นสำคัญ
- บริษัทไม่รับผิดชอบในกรณีที่ถูกปฏิเสธการเข้าเมืองโดยเจ้าหน้าที่ตรวจคนเข้าเมือง
- สำหรับผู้โดยสารที่ไม่ได้ถือหนังสือเดินทาง (PASSPORT) ไทย หรือหนังสือเดินทางของบุคคลต่างด้าว ผู้โดยสารจะต้องรับผิดชอบในการดำเนินการเรื่องเอกสารวีซ่า (VISA) รวมถึงการแจ้งเข้า – ออกประเทศไทยด้วยตนเอง ทั้งนี้บริษัทจะไม่รับผิดชอบในกรณีที่ท่านถูกปฏิเสธการเข้า – ออกประเทศ โดยเจ้าหน้าที่ตรวจคนเข้าเมืองของประเทศไทยไม่ว่าด้วยเหตุผลใดก็ตาม
- เมื่อท่านได้ทำการจองรายการทัวร์ของบริษัทแล้ว ถือว่าท่านได้รับทราบ ยอมรับ และตกลงตามเงื่อนไขและรายละเอียดทั้งหมดที่ระบุไว้ในเอกสาร

แผนประกันภัย

ข้อตกลงคุ้มครอง (INSURING AGREEMENT)

รายการคุ้มครอง	จำนวนเงินเอาประกันภัย (บาท) SUM INSURED (BHT.)
1. เสียชีวิต สูญเสียอวัยวะ สายตา หรือทุพพลภาพถาวรสิ้นเชิง อ.บ.1 ต่อคน PA. 1: Loss of life, dismemberment, loss of sight or total permanent disability per person	1,000,000
2. การรักษาพยาบาลต่ออุบัติเหตุแต่ละครั้งต่อคนหรือต่อระยะเวลาการเดินทาง คุ้มครองไม่เกิน PA. 2: Medical expenses due to accident, limit per person and per period of Insurance	500,000
2.1) การเคลื่อนย้ายผู้ป่วยกลับภูมิลำเนาหรือสถานพยาบาลจากกรณีอุบัติเหตุ การเดินทางกลับประเทศหรือโรงพยาบาลที่เหมาะสมในประเทศ รวมถึงการเดินทางด้วยรถพยาบาลจากจุดเกิดเหตุไปยังสถานพยาบาลขณะอยู่ในต่างประเทศ (รวมอยู่ในค่ารักษาพยาบาล ข้อ 2) Evacuation expense from injury, return transport of insured to residence or to suitable hospital closest to residence, incl. appropriate car ambulance from event place to hospital (included in no.2 sum insured)	100,000
2.2) การรักษาพยาบาลอันเนื่องมาจากการก่อการร้าย ต่ออุบัติเหตุแต่ละครั้ง ต่อคน หรือต่อระยะเวลาการเดินทาง (รวมอยู่ในค่ารักษาพยาบาล ข้อ 2) Medical Expenses due to Act of Terrorism, limit per person and per period of Insurance, (included in no.2 sum insured)	30,000
2.3) คุ้มครองพิเศษค่ารักษาพยาบาลจากอุบัติเหตุจากการเล่นสกี การดำน้ำ (snorkeling) ผู้โดยสารเรือเร็ว บานาน่าโบท เจ็ทสกี เรือลากร่ม และชีวอร์กเกอร์ ต่ออุบัติเหตุแต่ละครั้ง ต่อคน หรือต่อระยะเวลาการเดินทาง (รวมอยู่ในค่ารักษาพยาบาล ข้อ 2) Special coverage: Medical expenses arising from accident from skiing, snorkeling, speed boat, banana boat, jet ski, parasailing (pulled by speed boat), sea walker, per each accident (included in no.2 sum insured)	คุ้มครอง Covered
3. ค่าใช้จ่ายในการขนส่งศพกลับภูมิลำเนา คุ้มครองไม่เกิน PA. 3: Repatriation expense for mortal remains	100,000
4. อาหารเป็นพิษ คุ้มครองไม่เกิน PA. 4: Food poisoning	100,000
5. ชดเชยรายได้รายวันในกรณีเข้ารักษาพยาบาลผู้ป่วยในจากอุบัติเหตุในและต่างประเทศต่อวัน (สูงสุด 30 วัน) PA. 5: Hospitalization benefit from injury - domestic and outbound per day (max 30 days)	800