4 วัน 3 คืน
รหัส:TGN-A6JHG06
FEEL EASY XISHUANGBANNA
สิบสองปันนา
เปิดโลกยูนนานใต้
สัมผัสวิถีไทลื้อ ดื่มด่ำธรรมชาติและวัฒนธรรม
เที่ยวครบ จบทุกไฮไลต์
OPTIONเสริม
การแสดงศิลปวัฒนธรรม
รอบกองไฟ
รวมทิปไกด์
และคนขับรถแล้ว
10 การันตี
คน ออกเดินทาง
หมู่บ้านชาวไท
หม่านเฮ่อน่า
วัดป่าเชต์
มหาราชฐาน
อุทยานป่าเขตร้อน
เดินทาง
ต.ค. 69 – มี.ค. 70
เมนูพิเศษ
ข้าวยำนกยูง
สุกี้เห็ด
ราคาเริ่มต้น
9,888-
โอบกอดธรรมชาติ ณ อุทยานป่าเขตร้อนสิบสองปันนา ท่ามกลางผืนป่าเขียวขจี
ดื่มด่ำสีสันยามค่ำคืน ณ ตลาดกลางคืนแสงดาว ท่ามกลางบรรยากาศสุดคึกคัก
ชมความงดงาม ณ วัดมหาธาตุเมิงเล่อ พร้อมมหาเจดีย์อันโดดเด่น
สัมผัสวิถีไทลื้อ ณ หมู่บ้านชาวไทหม่านเฮ่อน่า เรียบง่ายและงดงาม
Air Travel
พักโรงแรม 4 ดาว
น้ำหนักกระเป๋า 20 KG.
อาหาร 5 มื้อ

Air Travel 港商航空

FLIGHT : A6 7768	FLIGHT : A6 7767
BKK 13.20 → JHG 16.20	JHG 11.20 → BKK 12.20
ขาไป	ขากลับ

วันที่	รายการ	อาหาร			โรงแรม
		เช้า	กลางวัน	เย็น	
1	ท่าอากาศยานสุวรรณภูมิ - ท่าอากาศยานสิบสองปันนากาซ่า BKK - JHG A6 7768 (13.20 - 16.20) - ตลาดกลางคืนริมแม่น้ำ	✕	✕	✕	VIENNA HOTEL หรือเทียบเท่า ระดับ 4 ดาว
2	อุทยานป่าเขตร้อนสิบสองปันนา (ไม่รวมบริการรถกอล์ฟ) ร้านยาสมุนไพร - วัดมหาธาตุเมิงเล่อ (ไม่รวมบริการรถกอล์ฟ) ตลาดกลางคืนแสงดาว	🍽	🍽 ข้าวยำนกยูง	✕	VIENNA HOTEL หรือเทียบเท่า ระดับ 4 ดาว
3	ร้านหยก - ตลาดเช้าหม่านหนงเฟิง - หมู่บ้านชาวไทหม่านเฮ่อน่า ร้านหมอนยางพารา - ตลาดน้ำหกประเทศ	🍽	🍽 สุกี้เห็ด	✕	VIENNA HOTEL หรือเทียบเท่า ระดับ 4 ดาว
4	วัดป่าเชต์มหาราชฐาน ท่าอากาศยานสิบสองปันนากาซ่า - ท่าอากาศยานสุวรรณภูมิ JHG - BKK A6 7767 (11.20 - 12.20)	🍽	✕	✕	

โปรแกรมอาจมีการสลับวันหรือเปลี่ยนแปลงไปตามความเหมาะสม ทั้งนี้ทางบริษัทจะคำนึงถึงประโยชน์และความปลอดภัยของทุกท่านเป็นหลักสำคัญ

อัตราค่าบริการและเงื่อนไขรายการท่องเที่ยว

FEEL EASY XISHUANGBANNA สิบสองปันนา 4 วัน 3 คืน (A6)			
วันเดินทาง	ราคาทัวร์ผู้ใหญ่ พักห้องละ 2-3 ท่าน	ราคาทัวร์เด็ก อายุ 2-18 ปี มีเตียง	ราคาห้อง พักเดี่ยว
เดือน ตุลาคม 2569			
25 – 28 ตุลาคม 2569	9,888	11,888	2,500
เดือน พฤศจิกายน 2569			
01 – 04 พฤศจิกายน 2569	10,988	12,988	2,500
08 – 11 พฤศจิกายน 2569	10,988	12,988	2,500
15 – 18 พฤศจิกายน 2569	10,988	12,988	2,500
22 – 25 พฤศจิกายน 2569	10,988	12,988	2,500
29 พฤศจิกายน – 02 ธันวาคม 2569	10,988	12,988	2,500
เดือน ธันวาคม 2569			
06 – 09 ธันวาคม 2569	11,988	13,988	2,500
13 – 16 ธันวาคม 2569	10,988	12,988	2,500
20 – 23 ธันวาคม 2569	10,988	12,988	2,500

วันเดินทาง	ราคาทัวร์ผู้ใหญ่ พักห้องละ 2-3 ท่าน	ราคาทัวร์เด็ก อายุ 2-18 ปี มีเตียง	ราคาห้อง พักเดี่ยว
27 – 30 ธันวาคม 2569 (วันสิ้นปี)	15,988	17,988	4,000
เดือน มกราคม 2570			
03 – 06 มกราคม 2570	10,988	12,988	2,500
10 – 13 มกราคม 2570	10,988	12,988	2,500
17 – 20 มกราคม 2570	10,988	12,988	2,500
24 – 27 มกราคม 2570	10,988	12,988	2,500
31 มกราคม – 03 กุมภาพันธ์ 2570	10,988	12,988	2,500
เดือน กุมภาพันธ์ 2570			
07 – 10 กุมภาพันธ์ 2570	15,988	17,988	4,000
14 – 17 กุมภาพันธ์ 2570	10,988	12,988	2,500
21 – 24 กุมภาพันธ์ 2570 (วันมาฆบูชา)	11,988	13,988	2,500
28 กุมภาพันธ์ – 03 มีนาคม 2570	10,988	12,988	2,500
เดือน มีนาคม 2570			
07 – 10 มีนาคม 2570	10,988	12,988	2,500

วันเดินทาง	ราคาทัวร์ผู้ใหญ่ พักห้องละ 2-3 ท่าน	ราคาทัวร์เด็ก อายุ 2-18 ปี มีเตียง	ราคาห้อง พักเดี่ยว
14 – 17 มีนาคม 2570	10,988	12,988	2,500
21 – 24 มีนาคม 2570	10,988	12,988	2,500
28 – 31 มีนาคม 2570	10,988	12,988	2,500

หมายเหตุ: รายการนี้เป็นแพ็กเกจทัวร์รวมตั๋วเครื่องบินเดินทางพร้อมคณะเท่านั้น บริษัทขอสงวนสิทธิ์ไม่รับลูกค้าJoin Tour หรือผู้ที่ซื้อตั๋วเครื่องบินเอง

อัตรานี้ ❌ ยังไม่รวม ค่าทิปหัวหน้าทัวร์ วันละ 150 บาท/ทริป/ลูกทัวร์ 1 ท่าน

ราคาสำหรับเด็ก INFANT อายุไม่เกิน 2 ปี นับอายุ ณ วันที่เดินทางกลับ ท่านละ 6,900 บาท อัตรานี้รวมรายการทัวร์ และ ตั๋วเครื่องบินแล้ว

โปรดอ่านอย่างละเอียด

- เนื่องจากห้องพักของโรงแรมในประเทศจีนนั้น มีห้องพักประเภท DOUBLE BED (DBL) ค่อนข้างจำกัด หากลูกค้ามีความประสงค์จะพักห้องประเภทนี้กรุณาแจ้งเจ้าหน้าที่ล่วงหน้าก่อนทำการจอง
- บริษัทฯ จะยึดประเภทห้องพักตามใบจองจากบริษัทเอเจนซี่ที่ท่านทำการจองทัวร์มาเท่านั้น หากมีการปรับเปลี่ยนห้องพักในระยะเวลาใกล้วันเดินทาง บริษัทฯ ขอสงวนสิทธิ์ในการเปลี่ยนแปลงประเภทห้องพัก หรืออาจมีการเรียกเก็บค่าใช้จ่ายเพิ่มเติม
- โปรแกรมทัวร์นี้เป็นราคาพิเศษภายใต้เงื่อนไขการเข้าชมร้านค้ารัฐบาลตามรายการ ผู้เดินทางทุกท่านจำเป็นต้องเข้าชมร้านค้ารัฐบาลตามที่ระบุในโปรแกรม โดยไม่มีข้อผูกมัดในการซื้อสินค้า ทั้งนี้หากผู้เดินทางไม่ประสงค์เข้าชมร้านค้ารัฐบาลตามรายการ บริษัทฯ ขอสงวนสิทธิ์เรียกเก็บค่าใช้จ่ายเพิ่มเติม 3,000 บาทต่อท่าน ตามเงื่อนไขราคาทัวร์โดยไม่มีข้อยกเว้นทุกกรณี
- ราคาทัวร์นี้เป็นราคาพิเศษภายใต้เงื่อนไขของรายการท่องเที่ยวที่กำหนดไว้ โดยผู้เดินทางทุกท่านต้องให้ความร่วมมือในการเข้าชมร้านค้าของทางรัฐบาล ตามที่ระบุในโปรแกรมทัวร์ สำหรับผู้ถือหนังสือเดินทางต่างชาติ(Non-Thai Passport) บริษัทฯ ขอสงวนสิทธิ์เรียกเก็บค่าใช้จ่ายเพิ่มเติม 2,000 บาทต่อท่าน ตามเงื่อนไขด้านราคาของรายการทัวร์และผู้ให้บริการในต่างประเทศ ทั้งนี้ผู้เดินทางไม่สามารถปฏิเสธหรือขอยกเว้นค่าใช้จ่ายส่วนดังกล่าวได้
- **จองทัวร์พร้อมชำระเงินมัดจำ ท่านละ 5,000 บาท ต่อคน / วันหยุดยาว 10,000 บาท ต่อคน ส่วนที่เหลือชำระทันทีก่อนการเดินทางไม่น้อยกว่า 31 วัน มิฉะนั้นถือว่าท่านยกเลิกการเดินทางโดยอัตโนมัติ (ช่วงวันหยุดยาวหรือวันหยุดเทศกาล ควรชำระก่อนเดินทางไม่น้อยกว่า 35 วัน) และ โปรแกรมทัวร์ราคาพิเศษต้องชำระค่าทัวร์เต็มจำนวน 100% เท่านั้น**
- โรงแรมที่ระบุในรายการทัวร์เป็นเพียงโรงแรมที่นำเสนอเบื้องต้นเท่านั้น ซึ่งอาจมีการเปลี่ยนแปลง แต่โรงแรมที่เข้าพักจะเป็นระดับเดียวกันตามมาตรฐานโรงแรมประเทศจีน
- ท่านที่ต้องออกบัตรโดยสารภายในประเทศ (ตั๋วเครื่องบิน, รถทัวร์, รถไฟ) กรุณาสอบถามเจ้าหน้าที่ทุกครั้งก่อนทำการออกบัตรโดยสาร เนื่องจากสายการบินอาจมีการปรับเปลี่ยนไฟลต์หรือเวลาบินโดยไม่แจ้งล่วงหน้า การแนะนำจากเจ้าหน้าที่เป็นเพียงคำแนะนำเบื้องต้นเท่านั้น

- โปรแกรมที่มีการเดินทางด้วยรถไฟความเร็วสูง อาจมีการสลับปรับเปลี่ยนสถานีต้นทางหรือปลายทาง หากตั๋วรถไฟรอบที่ระบุในโปรแกรมเต็มหรือไม่สามารถจองได้ กรณีเปลี่ยนแปลงผู้เดินทางจะต้องทำการออกตั๋วใหม่เท่านั้น ไม่สามารถเปลี่ยนชื่อผู้เดินทางได้ทุกกรณี
- หากเป็นเที่ยวบินแบบเหมาลำ (Charter Flight) กรณียกเลิกการเดินทาง ไม่สามารถคืนค่าตั๋วเครื่องบินได้ทุกกรณี
- โปรแกรมทัวร์ไม่รวมค่าวีซ่า บริษัทฯขอสงวนสิทธิ์ไม่คืนค่าวีซ่าทุกกรณี เนื่องจากรัฐบาลไทย-จีนประกาศยกเลิกวีซ่า(ตั้งแต่01 มี.ค. 67เป็นต้นไป)หากมีการเปลี่ยนแปลงจะยึดตามเงื่อนไขท้ายรายการ
- **ข้อความสำคัญ !พาสปอร์ตต้องมีอายุการใช้งาน ไม่ต่ำกว่า 6 เดือน นับจากวันที่เดินทางกลับเข้าประเทศไทย และมีหน้าว่างสำหรับลงตราประทับวีซ่า รวมทั้งประทับตราเข้า-ออกประเทศอย่างน้อย 2 หน้าเต็ม และบริษัทฯ รับเฉพาะผู้มีจุดประสงค์เดินทางเพื่อท่องเที่ยวเท่านั้น บริษัทฯ จะไม่รับผิดชอบหากหนังสือเดินทางมีอายุน้อยกว่า 6 เดือน และทำให้ไม่สามารถเดินทางได้**
- **ในกรณีเด็กอายุต่ำกว่า 6 ปี เดินทางพร้อมญาติโดยไม่มีบิดาหรือมารดา ต้องใช้สูติบัตรตัวจริงติดตัวไปด้วย และสำหรับผู้เดินทางที่มีอายุต่ำกว่า 18 ปี และไม่ได้เดินทางกับบิดาหรือมารดา ต้องมีหนังสือยินยอมให้บุตรเดินทางไปต่างประเทศจากบิดาหรือมารดา ที่ออกให้โดยสำนักงานเขตหรือที่ว่าการอำเภอเท่านั้น โดยให้นำติดตัวไปด้วย**

วันแรก ท่าอากาศยานนานาชาติสุวรรณภูมิ – ท่าอากาศยานนานาชาติสิบสองปันนากาซ่า ตลาดกลางคืนริมแม่น้ำ (-/-/-)

10.00 น. คณะพร้อมกันที่ **ท่าอากาศยานนานาชาติสุวรรณภูมิ** **อาคารผู้โดยสารขาออกระหว่างประเทศ ชั้น 4** เคาน์เตอร์สายการบิน **Air Travel (A6)** Air Travel 湖南航空 เจ้าหน้าที่ให้การต้อนรับและอำนวยความสะดวกในการเช็กอิน (กระเป๋าสัมภาระโหลดใต้ท้องเครื่อง ท่านละ 1 ใบ น้ำหนักไม่เกิน 20 กิโลกรัม และถือขึ้นเครื่องได้ 1 ใบ น้ำหนักรวมไม่เกิน 7 กิโลกรัม)

13.20 น. ออกเดินทางสู่ **เมืองจิ่งหง** ประเทศจีน โดยสายการบิน **Air Travel** เที่ยวบินที่ **A6 7768**

ไม่มีบริการอาหารบนเครื่องบิน

16.20 น. เดินทางถึง **ท่าอากาศยานนานาชาติสิบสองปันนากาซ่า** (JHG) (เวลาเร็วกว่าประเทศไทย 1 ชั่วโมง เพื่อความสะดวกในการนัดหมายกรุณาปรับนาฬิกาให้ตรงกับเวลาท้องถิ่น)...หลังผ่านพิธีการตรวจคนเข้าเมืองแล้ว ยินดีต้อนรับท่านสู่ **เมืองจิ่งหง** หรือ เชียงรุ่ง เมืองศูนย์กลางของเขตปกครองตนเองชนชาติไทสิบสองปันนา มณฑลยูนนาน ทางตะวันตกเฉียงใต้ของประเทศจีน เป็นศูนย์กลางด้านการท่องเที่ยว เศรษฐกิจ และวัฒนธรรมของภูมิภาค โดดเด่นด้วยวิถีชีวิตและวัฒนธรรมของชาวไทที่ได้รับอิทธิพลจากพระพุทธศาสนาเถรวาท เมืองตั้งอยู่ริมแม่น้ำล้านช้าง ซึ่งเต็มไปด้วยธรรมชาติแบบเขตร้อน ป่าไม้และพืชพรรณที่อุดมสมบูรณ์

นำท่านเดินทางสู่ **ตลาดกลางคืนริมแม่น้ำ** ตั้งอยู่บริเวณริมแม่น้ำล้านช้าง ในเมืองจิ่งหง เป็นหนึ่งในตลาดกลางคืนยอดนิยมของเมือง บรรยากาศคึกคักในช่วงค่ำ เหมาะสำหรับเดินเล่นสัมผัสวิถีชีวิตยามค่ำคืนของคนท้องถิ่น และเลือกซื้ออาหารพื้นเมือง ของกินเล่น ผลไม้เมืองร้อน ตลอดจนสินค้าหัตถกรรมและของที่ระลึก โดยเฉพาะอาหารสไตล์ไทสิบสองปันนา เช่น อาหารปิ้งย่างและของว่างท้องถิ่น พร้อมชมบรรยากาศยามค่ำคืนริมแม่น้ำล้านช้าง ซึ่งเป็นชื่อเรียกแม่น้ำโขงในช่วงที่ไหลผ่านประเทศจีน อิสระให้ท่านได้สัมผัสสีสันและเสน่ห์เมืองจิ่งหงในยามค่ำคืนตามอัธยาศัย

******* อิสระรับประทานอาหารเย็นตามอัธยาศัย ณ ตลาดกลางคืนริมแม่น้ำ *******

ที่พัก **VIENNA HOTEL หรือเทียบเท่า ระดับ 4 ดาว**

วันที่สอง	**อุทยานป่าเขตร้อนสิบสองปันนา (ไม่รวมบริการรถกอล์ฟ) – ร้านยาสมุนไพร วัดมหาธาตุเมิงเล่อ (ไม่รวมบริการรถกอล์ฟ) – ตลาดกลางคืนแสงดาว**
	(เช้า/กลางวัน/-)

เช้า **รับประทานอาหารเช้า ณ ห้องอาหารของโรงแรม (1)**

นำท่านเดินทางสู่ **อุทยานป่าเขตร้อนสิบสองปันนา** (Xishuangbanna Tropical Forest Park) แหล่งท่องเที่ยวทางธรรมชาติที่โดดเด่นด้วยผืนป่าเขตร้อนอันอุดมสมบูรณ์ มีพืชพรรณและระบบนิเวศที่หลากหลาย บรรยากาศร่มรื่นและมีเส้นทางสำหรับชมธรรมชาติท่ามกลางผืนป่า นอกจากนี้ยังเป็นสถานที่ที่สามารถสัมผัสเอกลักษณ์ของวัฒนธรรมชนชาติไทในพื้นที่ พร้อมชมนกยูงแสนสวย ที่ออกมาอวดโฉมอย่างใกล้ชิด สร้างความประทับใจท่ามกลางบรรยากาศธรรมชาติอันงดงาม อุทยานแห่งนี้เป็นสถานที่ท่องเที่ยวที่ผสมผสานระหว่างธรรมชาติและวัฒนธรรมท้องถิ่นได้อย่างน่าสนใจ **(ไม่รวมบริการรถกอล์ฟ ราคาท่านละ 60 หยวน)**

หมายเหตุ: นกยูงภายในอุทยานฯ อาศัยอยู่ตามธรรมชาติในบริเวณป่า จึงอาจพบเห็นได้เป็นบางช่วงและไม่สามารถรับประกันจำนวนได้ ทั้งนี้ ทางอุทยานฯ จะมีการเรียกนกยูงลงมายังบริเวณ

ลานชมตามรอบเวลาที่กำหนด เพื่อให้นักท่องเที่ยวได้ชมอย่างใกล้ชิด โดยรอบเวลาอาจมีการเปลี่ยนแปลงหรือยกเลิกได้ตามสภาพอากาศและการจัดการของทางอุทยานฯ

กลางวัน **🍽 รับประทานอาหารกลางวัน ณ ภัตตาคาร (2) พิเศษ! เมนูข้าวยำนกยูง**

บ่าย นำท่านเดินทางสู่ **ร้านยาสมุนไพรจีน** รับฟังคำแนะนำเคล็ดลับการดูแลสุขภาพตามศาสตร์แพทย์แผนจีน พร้อมทำความรู้จักสมุนไพรจีนชื่อดังชนิดต่างๆ ให้ท่านเลือกชมและเลือกซื้อ จากนั้นนำท่านเดินทางสู่ **วัดมหาธาตุเมิงเล่อ** วัดพุทธนิกายเถรวาทที่มีความสำคัญทางศาสนาและวัฒนธรรมของชาวไทในเขตสิบสองปันนา ตั้งอยู่บริเวณเชิงเขาหนานเหลียนซาน โดดเด่นด้วยสถาปัตยกรรมที่ผสมผสานศิลปะแบบไทสิบสองปันนาเข้ากับรูปแบบพุทธศาสนาเถรวาท ภายในวัดมีอาคารและองค์พระพุทธรูปสีทองอร่ามท่ามกลางบรรยากาศร่มรื่น มหาเจดีย์ทองเมิงเล่อ ซึ่งเป็นหนึ่งในจุดเด่นของวัด องค์เจดีย์สีทองที่สะท้อนแสงอย่างงดงามและเป็นสัญลักษณ์สำคัญของพุทธศาสนาในพื้นที่ อิสระให้ท่านชมความงดงามของสถาปัตยกรรม สักการะพระพุทธรูป และสัมผัสบรรยากาศอันสงบ **(ไม่รวมบริการรถกอล์ฟ ราคาท่านละ 40 หยวน)**

นำท่านเดินทางสู่ **ตลาดกลางคืนแสงดาว** เป็นหนึ่งในแหล่งท่องเที่ยวยามค่ำคืนที่มีชื่อเสียงของสิบสองปันนา โดยเริ่มเปิดให้บริการตั้งแต่ปี ค.ศ. 2013 และได้รับการพัฒนาให้เป็นแหล่งท่องเที่ยวที่ผสมผสานวัฒนธรรมไทสิบสองปันนากับกลิ่นอายของวัฒนธรรมลุ่มน้ำโขงและเอเชียตะวันออกเฉียงใต้ ภายในตลาดเต็มไปด้วยแสงไฟประดับสวยงาม ร้านอาหารและของกินท้องถิ่น สินค้าพื้นเมือง งานหัตถกรรม และของที่ระลึก รวมถึงการแสดงทางวัฒนธรรมและกิจกรรมต่างๆ ที่นี่นักท่องเที่ยวนิยมสวมชุดพื้นเมืองเพื่อถ่ายภาพท่ามกลางบรรยากาศของอาคารและแสงไฟที่สวยงาม โดยตลาดตั้งอยู่ภายในโครงการGaozhuang Xishuangjingซึ่งเป็นย่านท่องเที่ยวริมแม่น้ำล้านช้าง เป็นอีกจุดเด่นที่ทำให้ตลาดมีบรรยากาศคึกคักและมีเอกลักษณ์

***** อิสระรับประทานอาหารเย็นตามอัธยาศัย ณ ตลาดกลางคืนแสงดาว *****

ที่พัก VIENNA HOTEL หรือเทียบเท่า ระดับ 4 ดาว

วันที่สาม	ร้านหยก – ตลาดเช้าหม่านหนงเฟิง – หมู่บ้านชาวไทหม่านเฮ่อน่า – ร้านหมอนยางพารา ตลาดน้ำหกประเทศ OPTION เสริม: สัมผัสบรรยากาศงานรอบกองไฟ พร้อมชมการแสดงศิลปวัฒนธรรม ราคาท่านละ 300 หยวน (เช้า/กลางวัน/-)

เช้า รับประทานอาหารเช้า ณ ห้องอาหารของโรงแรม (3)

นำท่านเดินทางสู่ **ร้านหยก** แหล่งรวบรวมหยกจีนคุณภาพดี ซึ่งถือเป็นอัญมณีล้ำค่าของวัฒนธรรมจีนมาอย่างยาวนาน ภายในร้านจัดแสดงผลิตภัณฑ์จากหยกหลากหลายรูปแบบ อาทิ เครื่องประดับ ของตกแต่ง และของที่ระลึก ให้ท่านเลือกชมและเลือกซื้อ พร้อมเรียนรู้ความหมายและความเชื่อเกี่ยวกับหยกตามวัฒนธรรมจีนซึ่งเป็นสัญลักษณ์แห่งความเป็นสิริมงคลและรุ่งเรือง นำท่านเดินทางสู่ **ตลาดเช้าหม่านหนงเฟิง** ตลาดท้องถิ่นที่สะท้อนบรรยากาศการค้าขายและวิถีชีวิตของผู้คนในเมืองจิ่งหงยามเช้า ภายในตลาดมีร้านค้าและแผงจำหน่ายอาหารสด ผักผลไม้ อาหารพื้นเมือง และผลิตภัณฑ์ท้องถิ่นตามฤดูกาล อิสระให้ท่านเดินชมบรรยากาศตลาด เลือกซื้ออาหารและผลผลิตท้องถิ่น พร้อมสัมผัสวิถีชีวิตประจำวันของคนท้องถิ่นอย่างใกล้ชิด

กลางวัน **🍽 รับประทานอาหารกลางวัน ณ ภัตตาคาร (4) พิเศษ! เมนูสุกี้เห็ด**

บ่าย นำท่านเดินทางสู่ **หมู่บ้านชาวไทหม่านเฮ่อน่า** หมู่บ้านชาวไทที่ยังคงสะท้อนเอกลักษณ์ด้านวิถีชีวิตและวัฒนธรรมท้องถิ่นของชาวไทในสิบสองปันนา ภายในหมู่บ้านมีบ้านเรือนแบบดั้งเดิม บ้านยกพื้น และองค์ประกอบต่างๆ ของชุมชนที่สะท้อนภูมิปัญญาและวิถีชีวิตของชาวไท

ท่ามกลางบรรยากาศของพื้นที่เขตร้อน นักท่องเที่ยวสามารถเดินชมหมู่บ้าน สัมผัสบรรยากาศชุมชน และเรียนรู้ขนบธรรมเนียม ศิลปวัฒนธรรม และวิถีชีวิตของชาวไทอย่างใกล้ชิด

นำท่านเดินทางสู่ **ร้านหมอนยางพารา** ให้ท่านได้ชมและเลือกซื้อผลิตภัณฑ์จากยางพารา เช่น ที่นอนและหมอนยางพารา พร้อมสัมผัสคุณสมบัติและรูปแบบของผลิตภัณฑ์ตามอัธยาศัย

นำท่านเดินทางสู่ **ตลาดน้ำหกประเทศ** เป็นแหล่งท่องเที่ยวที่นำเสนอเอกลักษณ์และบรรยากาศของประเทศในลุ่มน้ำโขง 6 ประเทศ ได้แก่ จีน ไทย เมียนมา ลาว กัมพูชา และเวียดนาม ภายในมีร้านจำหน่ายอาหาร สินค้า ของที่ระลึก และผลิตภัณฑ์ที่สะท้อนกลิ่นอายของประเทศต่าง ๆ พร้อมพื้นที่ทางน้ำและบรรยากาศยามค่ำคืนที่เป็นเอกลักษณ์ อิสระให้ท่านเลือกชิมอาหารและเดินชมสินค้าตามอัธยาศัย

หรือเลือกซื้อ OPTION เสริม: สัมผัสบรรยากาศงานรอบกองไฟ พร้อมชมการแสดงศิลปวัฒนธรรมราคาท่านละ 300 หยวน

สัมผัสบรรยากาศยามค่ำคืน ณ เมิงเล่อ กับกิจกรรม งานรอบกองไฟ ที่เต็มไปด้วยสีสันและความสนุกสนาน ท่ามกลางแสงไฟยามค่ำคืน พร้อมชมการแสดงศิลปวัฒนธรรมอันเป็นเอกลักษณ์ของสิบสองปันนา ถ่ายทอดเรื่องราวผ่าน เสียงดนตรี การร่ายรำ และเครื่องแต่งกายพื้นเมืองที่สวยงาม สะท้อนถึงวิถีชีวิตและวัฒนธรรมของชนเผ่าต่าง ๆ ในแถบยูนนาน เพลิดเพลินไปกับการแสดงบนเวทีที่ผสมผสานทั้ง ศิลปะพื้นเมืองและการแสดงร่วมสมัย พร้อมตื่นตาตื่นใจกับการแสดงที่เต็มไปด้วยสีสันและจังหวะดนตรีอันสนุกสนาน จากนั้นสัมผัสเสน่ห์ของกิจกรรมรอบกองไฟ ชมเหล่านักแสดงในชุดพื้นเมืองออกมาร่วมร่ายรำเป็นวงรอบกองไฟ สร้างบรรยากาศที่อบอุ่นและเป็นกันเอง เปิดโอกาสให้ท่านได้ ร่วมสนุกกับการเต้นรำและสัมผัสวัฒนธรรมท้องถิ่นอย่างใกล้ชิด ท่ามกลางเสียงเพลงและแสงไฟ พร้อมเก็บภาพความประทับใจของค่ำคืนแห่งสีสัน ณ สิบสองปันนา เป็นอีกหนึ่งประสบการณ์ที่ช่วยเติมเต็มการเดินทางให้สนุกและน่าจดจำยิ่งขึ้น

หมายเหตุ : ราคาทัวร์นี้ยังไม่รวมค่าบริการOPTIONเสริม และขอความร่วมมือซื้อOPTIONเสริมผ่านไกด์หรือหัวหน้าทัวร์เท่านั้น เพื่อความสะดวกในการจัดการ และความปลอดภัยของทุกท่าน หากมีการซื้อOPTIONนอกเหนือจากที่กำหนด ทางบริษัทขอเรียนว่าอาจไม่สามารถรับผิดชอบในกรณีที่เกิดอุบัติเหตุหรือเหตุการณ์อื่นๆ ที่อยู่นอกเหนือข้อตกลงได้

***** อิสระรับประทานอาหารเย็นตามอัธยาศัย ณ ตลาดน้ำหกประเทศ *****

ที่พัก **VIENNA HOTEL หรือเทียบเท่า ระดับ 4 ดาว**

วันที่สี่	วัดป่าเชต์มหาราชฐาน – ท่าอากาศยานนานาชาติสิบสองปันนากาซ่า ท่าอากาศยานนานาชาติสุวรรณภูมิ	(เช้า/-/-)

เช้า **รับประทานอาหารเช้า ณ ห้องอาหารของโรงแรม (5)**

นำท่านเดินทางสู่ **วัดป่าเชต์มหาราชฐาน** หรือที่ชาวไทสิบสองปันนาเรียกว่า วาปาจี วัดพุทธนิกายเถรวาทที่มีความสำคัญ มีประวัติความเป็นมายาวนานกว่า 1,000 ปี โดยมีตำนานกล่าวว่าวัดเริ่มก่อตั้งจากพระสงฆ์จากเมียนมาที่เดินทางมาเผยแผ่พระพุทธศาสนาในพื้นที่ตั้งแต่ช่วงกลางคริสต์ศตวรรษที่ 7 และประมาณ 700 ปีก่อน มีบทบาทสำคัญในการประกอบศาสนกิจและกิจกรรมทางพระพุทธศาสนาของภูมิภาค ปัจจุบันเป็นที่ตั้งของสมาคมพุทธศาสนาแห่งสิบสองปันนา และวิทยาลัยพุทธศาสนายูนนานสาขาสิบสองปันนา รายล้อมด้วยบรรยากาศสงบร่มรื่น อิสระให้ท่านเก็บภาพความประทับใจตามอัธยาศัย

ได้เวลาอันสมควร นำท่านเดินทางสู่ **ท่าอากาศยานนานาชาติสิบสองปันนากาซ่า** เพื่อเดินทางกลับประเทศไทย

11.20 น. ออกเดินทางกลับสู่ **ประเทศไทย** โดยสายการบิน **Air Travel** เที่ยวบินที่ **A6 7767**
ไม่มีบริการอาหารบนเครื่องบิน

12.20 น. เดินทางถึง **ท่าอากาศยานนานาชาติสุวรรณภูมิ** โดยสวัสดิภาพ พร้อมความประทับใจ

****

หมายเหตุ : โปรแกรมอาจมีการสลับวันหรือเปลี่ยนแปลงไปตามความเหมาะสมโดยไม่แจ้งให้ทราบล่วงหน้าขึ้นอยู่กับตามสถานการณ์ท้องถิ่น สถานที่ท่องเที่ยว เทศกาล หรือ สภาพอากาศ ณ เวลานั้น ทั้งนี้การเปลี่ยนแปลงทางบริษัทจะคำนึงถึงประโยชน์และความปลอดภัยของทุกท่านเป็นหลักสำคัญ

อัตราค่าบริการนี้รวม

- ค่าตั๋วเครื่องบินชั้นประหยัดประเภทกรุ๊ป เดินทางไป-กลับพร้อมคณะ (กระเป๋าสัมภาระโหลดใต้ท้องเครื่องท่านละ1 ใบ น้ำหนักไม่เกิน 20 กิโลกรัม และ ถือขึ้นเครื่องได้ 1 ใบ น้ำหนักไม่เกิน 7 กิโลกรัม)
- ค่าทิป พนักงานขับรถ , มัคคุเทศก์ท้องถิ่นแล้ว
- ค่าโรงแรมที่พักตามที่ระบุในรายการทัวร์
- ค่าอาหารตามที่ระบุในรายการทัวร์ (ขอสงวนสิทธิ์การสลับมื้ออาหาร หรือ เปลี่ยนแปลงเมนูอาหารตามสถานการณ์)
- ค่าธรรมเนียมในการเข้าชมสถานที่ต่างๆ และ ค่ารถบัสปรับอากาศนำเที่ยวตามที่ระบุในรายการทัวร์
- ภาษีน้ำมัน และ ภาษีตั๋วทุกชนิด(ขอสงวนสิทธิ์ในการเรียกเก็บเพิ่มหากมีปรับขึ้นราคาก่อนวันเดินทาง)
- ประกันอุบัติเหตุ ค่ารักษาพยาบาล วงเงินไม่เกิน 500,000 บาท และ วงเงินประกันชีวิตไม่เกิน 1,000,000บาท (เงื่อนไขเป็นไปตามที่กรมธรรม์กำหนด)

อัตราค่าบริการนี้ไม่รวม

- ค่าธรรมเนียมออกหนังสือเดินทางไทย หรือค่าธรรมเนียมสำหรับผู้ที่ถือหนังสือเดินทางต่างชาติ (หากมีการเรียกเก็บเพิ่ม)
- ค่าใช้จ่ายส่วนตัวอื่นๆ ที่ไม่ได้ระบุไว้ในรายการทัวร์
- ค่าส่วนต่างน้ำหนักกระเป๋าเดินทาง กรณีที่เกินกว่าสายการบินกำหนด
- ค่าใช้จ่ายอันเกิดจากความล่าช้าของสายการบิน อุบัติภัยธรรมชาติ การประท้วง การก่อจลาจล การนัดหยุดงาน ซึ่งอยู่นอกเหนือจากความควบคุมของบริษัทฯ
- ค่าทิป หัวหน้าทัวร์ วันละ 150 บาท/ทริป/ลูกทัวร์ 1 ท่าน
- ภาษีมูลค่าเพิ่ม (VAT 7 %) และ ภาษีหัก ณ ที่จ่าย 3 %
- ค่าใช้จ่ายเพิ่มเติม หากหน่วยงานรัฐบาลไทย/จีน มีการปรับเปลี่ยนข้อตกลงเกี่ยวกับการกักตัว หรือขอเรียกตรวจโรคเพิ่มเติม
- ค่าภาษีน้ำมัน ที่สายการบินเรียกเก็บเพิ่ม ภายหลังจากทางบริษัทฯได้ออกตั๋วเครื่องบินไปแล้ว

เงื่อนไขการสำรองที่นั่งและการยกเลิกทัวร์

การจองทัวร์

- กรุณาจองทัวร์ล่วงหน้า ก่อนการเดินทาง พร้อมชำระมัดจำ ท่านละ 5,000 บาท ทันที ส่วนที่เหลือชำระเต็มจำนวนไม่น้อยกว่า 31 วันก่อนวันเดินทาง หากไม่ชำระภายในระยะเวลาดังกล่าว บริษัทฯ ขอสงวนสิทธิ์ถือว่าท่าน ยกเลิกการเดินทางโดยอัตโนมัติ
- **กรณีราคาทัวร์โปรโมชั่น ราคาทัวร์พิเศษ ต้องชำระค่าทัวร์เต็มจำนวน 100% เท่านั้น**
- **ราคาสำหรับเด็ก INFANT อายุไม่เกิน 2 ปี นับอายุ ณ วันที่เดินทางกลับ ราคาท่านละ 6,900 บาท อัตรานี้รวมรายการทัวร์ และ ตั๋วเครื่องบินแล้ว**

กรณียกเลิก

- ยกเลิกก่อนวันเดินทาง 45 วันขึ้นไป บริษัทฯ คืนเงินค่ามัดจำทั้งหมด โดยหักค่าใช้จ่ายที่เกิดขึ้นจริง อาทิ ค่าตั๋วเครื่องบิน ค่าโรงแรม ค่าพาหนะ ฯลฯ
- ยกเลิกก่อนวันเดินทางน้อยกว่า 45 วัน บริษัทฯ จะหักค่าทัวร์ 50% จากราคาขาย และหักค่าใช้จ่ายที่เกิดขึ้นจริง อาทิ ค่าตั๋วเครื่องบิน ค่าโรงแรม ค่าพาหนะ ฯลฯ
- ยกเลิกก่อนวันเดินทางตั้งแต่ 30 วันลงมา บริษัทฯ ขอสงวนสิทธิ์ ไม่คืนค่าทัวร์ทั้งหมด ไม่ว่ากรณีใด ๆ ทั้งสิ้น

การจองทัวร์ : ช่วงวันหยุดเทศกาล , วันหยุดยาว หรือ ทัวร์โปรโมชั่น

- กรุณาทำการจองทัวร์ล่วงหน้าก่อนวันเดินทาง พร้อมชำระมัดจำ ท่านละ 10,000 บาท ทันที ส่วนที่เหลือชำระเต็มจำนวนไม่น้อยกว่า 35 วันก่อนวันเดินทาง หากไม่ชำระภายในระยะเวลาดังกล่าว

บริษัทฯ ขอสงวนสิทธิ์ ถือว่าท่านยกเลิกการเดินทางโดยอัตโนมัติ

- **กรณีราคาทัวร์โปรโมชั่น ราคาทัวร์พิเศษ ต้องชำระค่าทัวร์เต็มจำนวน 100% เท่านั้น**

กรณียกเลิก : ช่วงวันหยุดเทศกาล , วันหยุดยาว หรือ ทัวร์โปรโมชั่น

- ยกเลิกก่อนวันเดินทาง 60 วันขึ้นไป บริษัทฯ คืนเงินมัดจำทั้งหมด โดยหักค่าใช้จ่ายที่เกิดขึ้นจริง อาทิ ค่าตั๋วเครื่องบิน ค่าโรงแรม ค่าพาหนะ ฯลฯ
- ยกเลิกก่อนวันเดินทางน้อยกว่า 60 วัน บริษัทฯ หักค่าทัวร์ 50% จากราคาขาย และหักค่าใช้จ่ายที่เกิดขึ้นจริง อาทิ ค่าตั๋วเครื่องบิน ค่าโรงแรม ค่าพาหนะ ฯลฯ
- ยกเลิกก่อนวันเดินทางตั้งแต่ 45 วันลงมา บริษัทฯ ขอสงวนสิทธิ์ไม่คืนค่าทัวร์ทั้งหมด ไม่ว่ากรณีใด ๆ ทั้งสิ้น

กรณีเจ็บป่วย

- กรณีเจ็บป่วย จนไม่สามารถเดินทางได้ ผู้เดินทางต้องยื่นหลักฐานพร้อมใบรับรองแพทย์ประกอบ เพื่อใช้ในการยื่นขอยกเลิก หรือเลื่อนการเดินทาง กับสายการบินและหน่วยงานที่เกี่ยวข้อง ทั้งนี้ ขึ้นอยู่กับการพิจารณาของสายการบิน และหน่วยงานที่เกี่ยวข้องเป็นสำคัญ หากมีค่าใช้จ่ายเพิ่มเติมเกิดขึ้น ผู้เดินทางต้องเป็นผู้รับผิดชอบค่าใช้จ่ายดังกล่าวเอง
- ในกรณีเจ็บป่วยกะทันหันและแจ้งล่วงหน้าเพียง10 วัน ทางบริษัทฯขอสงวนสิทธิ์ไม่คืนเงินทุกกรณี

เงื่อนไขรายละเอียดเพิ่มเติม

- บริษัทฯ ขอสงวนสิทธิ์ในการเปลี่ยนแปลงโปรแกรมทัวร์ในทุกกรณีหากเกิดเหตุสุดวิสัย
- เที่ยวบิน ราคา และรายการท่องเที่ยว สามารถเปลี่ยนแปลงได้ตามความเหมาะสม โดยคำนึงถึงผลประโยชน์ของผู้เดินทางเป็นสำคัญ
- บริษัทฯ จะไม่รับผิดชอบใดๆ กรณีเกิดความล่าช้าของสายการบิน สายการบินยกเลิกเที่ยวบิน การประท้วง การนัดหยุดงาน การก่อจลาจล หรือกรณีที่ผู้เดินทางถูกปฏิเสธการเข้าหรือออกเมือง จากเจ้าหน้าที่ตรวจคนเข้าเมือง หรือเจ้าหน้าที่กรมแรงงาน ทั้งจากประเทศไทยและต่างประเทศ ซึ่งอยู่

นอกเหนือความรับผิดชอบของบริษัทฯ รวมถึงเหตุภัยพิบัติทางธรรมชาติ (ลูกค้าต้องยอมรับเงื่อนไขนี้ในกรณีเกิดเหตุสุดวิสัยบริษัทฯ ขอสงวนสิทธิ์ปรับเปลี่ยนโปรแกรมตามความเหมาะสม)

- บริษัทฯจะไม่รับผิดชอบใดๆ ทั้งสิ้น หากผู้เดินทางประสบเหตุฉุกเฉินจากโรคประจำตัวซึ่งไม่ได้เกิดจากอุบัติเหตุในรายการท่องเที่ยว(ลูกค้าต้องยอมรับเงื่อนไขนี้ในกรณีเกิดเหตุสุดวิสัยที่อยู่นอกเหนือความรับผิดชอบของบริษัทฯ)
- บริษัทฯจะไม่รับผิดชอบชดเชยคืนเงินใดๆทั้งสิ้น หากท่านใช้บริการของบริษัทฯไม่ครบถ้วน เช่น ไม่เข้าร่วมชมบางรายการ หรือไม่รับประทานอาหารบางมื้อ เนื่องจากค่าใช้จ่ายทั้งหมดได้ชำระแบบเหมาจ่ายกับตัวแทนต่างประเทศแล้ว
- บริษัทฯ จะไม่รับผิดชอบใดๆทั้งสิ้น ในกรณีสิ่งของสูญหายจากการโจรกรรมหรืออุบัติเหตุที่เกิดจากความประมาทของนักท่องเที่ยวเอง รวมถึงกรณีกระเป๋าเดินทางสูญหายหรือชำรุดจากสายการบิน
- กรณีตรวจคนเข้าเมืองทั้งที่ภายในประเทศไทย และ ต่างประเทศ ถูกปฏิเสธมิให้เดินทางออก หรือเข้าประเทศที่ระบุในรายการเดินทาง บริษัทฯ ขอสงวนสิทธิ์ ไม่คืนเงินค่าทัวร์ในทุกกรณี
- ตั๋วเครื่องบินเป็นตั๋วราคาพิเศษ กรณีท่านไม่เดินทางพร้อมคณะ จะไม่สามารถเลื่อนวันเดินทาง คืนเงินหรือเปลี่ยนชื่อผู้โดยสารได้ หากมีการปรับราคาตั๋วตามอัตราค่าน้ำมันหรือค่าเงินแลกเปลี่ยน บริษัทฯ ขอสงวนสิทธิ์ในการปรับราคาตั๋วดังกล่าว
- เมื่อท่านชำระเงินแล้วไม่ว่าจะทั้งหมดหรือบางส่วน ผ่านตัวแทนหรือชำระตรงกับบริษัทฯ ถือว่าท่านยอมรับเงื่อนไขและข้อตกลงทั้งหมดที่ระบุไว้ในรายการทัวร์ข้างต้น
- สำหรับกรุ๊ปเดินทางในช่วงวันหยุด หรือ เทศกาล ที่ต้องการันตีมัดจำที่นั่งกับสายการบิน หรือตัวแทนทั้งภายในประเทศและต่างประเทศ รวมถึงเที่ยวบินพิเศษ เช่น Charter Flight หรือ Extra Flight จะไม่มีการคืนเงินมัดจำหรือค่าทัวร์ใดๆ ทั้งสิ้น
- หนังสือเดินทาง(Passport) ต้องไม่มีการชำรุด เปียกน้ำ ขีดเขียน หรือตราปั๊มลายการ์ตูนที่ไม่ใช่ตราประทับอย่างเป็นทางการของเจ้าหน้าที่ตรวจคนเข้าเมือง กรุณาตรวจสอบหนังสือเดินทางของท่านก่อนการเดินทางหากถูกเจ้าหน้าที่ปฏิเสธการเข้า-ออกเมือง บริษัทฯจะไม่รับผิดชอบใดๆทั้งสิ้น
- กรณีใช้หนังสือเดินทางราชการ(เล่มสีน้ำเงิน) เพื่อการท่องเที่ยวกับคณะทัวร์ หากถูกปฏิเสธการเข้า-ออกประเทศ ไม่ว่าจะกรณีใด บริษัทฯขอสงวนสิทธิ์ไม่คืนค่าทัวร์และไม่รับผิดชอบใดๆทั้งสิ้น

- กรณีมี “คดีความ” ที่ไม่อนุญาตให้เดินทางออกนอกประเทศ โปรดตรวจสอบก่อนการจองทัวร์ หากไม่สามารถเดินทางได้ ซึ่งอยู่นอกเหนือการควบคุมของบริษัทฯ จะไม่รับผิดชอบใดๆทั้งสิ้น
- กรณี “หญิงตั้งครรภ์” ท่านต้องมีใบรับรองแพทย์ที่ระบุว่าสามารถเดินทางได้รวมถึงระบุอายุครรภ์ที่ชัดเจน บริษัทฯขอสงวนสิทธิ์ไม่รับผิดชอบใดๆในกรณีที่เกิดปัญหาด้านสุขภาพที่เกี่ยวข้อง ซึ่งอยู่นอกเหนือการควบคุมของบริษัทฯ
- ห้องพักแต่ละโรงแรมมีลักษณะแตกต่างกัน ได้แก่ ห้องพักเดี่ยว (Single), ห้องพักคู่ (Twin), ห้องเตียงเดี่ยว(Double) และห้องพักแบบ 3 ท่าน (Triple Room) โดยห้องพักแต่ละประเภทอาจจะไม่ติดกัน และบางโรงแรมอาจไม่มีห้องพักแบบ 3 ท่าน ซึ่งอาจเป็น 1 เตียงใหญ่ กับ 1 เตียงเสริมแทน
  - กรณีห้องพัก แบบ Twin Bed (เตียงเดี่ยว 2 เตียง) หากโรงแรมไม่มีหรือเต็ม บริษัทขอปรับเป็นห้อง Double Bed (เตียงเดี่ยวใหญ่ 1 เตียง) โดยไม่ต้องแจ้งให้ทราบล่วงหน้า
  - กรณีห้องพักแบบ Double Bed (เตียงเดี่ยวใหญ่ 1 เตียง) หากโรงแรมไม่มีหรือเต็ม บริษัทขอปรับเป็นห้องพัก แบบ Twin Bed (เตียงเดี่ยว 2 เตียง) โดยไม่ต้อง แจ้งให้ทราบล่วงหน้า
  - กรณีพักแบบTriple Room (พัก 3 ท่าน 1 ห้อง) ท่านที่ 3 อาจใช้เตียงเสริม(Extra Bed)หรือโซฟาเบด (Sofa Bed) หรือฟูกเสริม ทั้งนี้ขึ้นอยู่กับรูปแบบของการจัดห้องพักแต่ละโรงแรม
- กรณีผู้เดินทางเป็นชาวอิสลาม , ไม่รับประทานเนื้อสัตว์ , ทานมังสวิรัติ หรือ แพ้อาหารบางประเภท กรุณาแจ้งเจ้าหน้าที่ล่วงหน้าเป็นกรณีพิเศษ
- กรณีผู้เดินทางต้องการความช่วยเหลือพิเศษ เช่น ต้องการใช้รถเข็นในสนามบิน (วีลแชร์) กรุณาแจ้งบริษัทฯ อย่างน้อย 5-7 วันก่อนการเดินทาง มิฉะนั้นจะไม่สามารถจัดเตรียมล่วงหน้าได้
- ภาพที่ใช้ในโปรแกรมเป็นภาพเพื่อการโฆษณาเท่านั้น
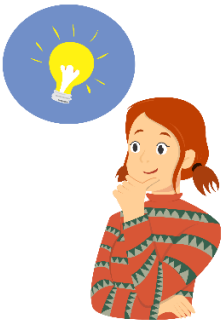
ก่อนตัดสินใจจองทัวร์ กรุณาอ่านเงื่อนไขการเดินทางและรายการทัวร์ทุกหน้าอย่างละเอียด เพื่อประโยชน์ของท่านเอง ทางบริษัทฯ จะถือว่าท่านรับทราบและยอมรับในเงื่อนไขต่างๆ ที่ระบุไว้ในรายการทัวร์ทั้งหมดแล้ว