ANA

BJ-ZAO270209

THE BETTER WHISPERS

SENDAI TOKYO SNOW MONSTER & FOX

09-15 ก.พ. 2570

16-22 ก.พ. 2570

เริ่มต้น 59,900

พักโรงแรม ★★★★
ONYADO TOHO HOTEL
MONTEREY SENDAI HOTEL
NEW SHIOBARA HOTEL
GROOVE SHINJUKU HOTEL

กินซังออนเซน

กิจกรรมลานสกี

ศาลเจ้าคัตสึระ อิโซซากิ

ตลาดปลานากามิโตะ

ฟาร์มสุนัขจิ้งจอก

ออนเซ็น 2 คืน | นน.กระเป๋า 23 กกX2 ใบ | 7Days 4Night

นั่งกระเช้าขึ้นเขาซาโอะ ชมปีศาจหิมะ SNOW MONSTER
กิจกรรมเก็บสตอเบอรี่ | ปราสาทอาโอบะ | ศาลเจ้ามิยางิเก็นโกโกกุ | ซาโนะพรีเมียมเอ้าท์เล็ต
ช้อปปิ้งอิจิบังโจ | ปิ้งย่างพรีเมี่ยม | ช้อปปิงชินจูกุ | ช้อปปิ้งชิบุย่า | ห้างไดเวอร์ซิตี้

HIGHLIGHT

ตลาดปลานากามิโตะ

ซาคัตสึระ อิโซซากิ

กิจกรรมเก็บสตอเบอรี่

นั่งกระเช้าซาโอะ(ปีศาจหิมะ)

กินซังออนเซน

ปราสาทอาโอบะ

ฟาร์มสุนัขจิ้งจอก

กิจกรรมลานสกี

ANA เป็นสายการบินแบบบริการเต็มรูปแบบ (Full Service) ที่ใหญ่ที่สุดในประเทศญี่ปุ่น

ขาไป		ขากลับ	
NH 808 (00.10)	NH 808 (08.05)	NH 849 (00.05)	NH 849 (05.10)
BKK กรุงเทพฯ	NRT ฮาเนดะ(โตเกียว)	HND ฮาเนดะ(โตเกียว)	BKK กรุงเทพฯ

RECOMMENDED

ปิ้งย่างพรีเมี่ยม
เนื้อคุณภาพ
ร้าน GINZA HAPPO

บุฟเฟ่ต์
ชาบูสไตล์ญี่ปุ่น

RECOMMENDED BEST CHOICE

พิเศษพักใจกลาง
ย่านคาบุกิโจ ชินจูกุ
GROOVE SHINJUKU HOTEL

ภูมิภาค โทโฮคุ

ออนเซน 2 คืน	น้ำดื่มฟรี วันละ 1ขวด	น้ำหนักขากลับ 2 ใบ ใบละ 23 กก	บิน ฟลูเซอร์วิส	15 ท่าน ออกเดินทาง	4 ดาว มาตราฐานญี่ปุ่น	พักใจกลาง แหล่งช้อปปิ้ง	ไม่ลง ร้านช้อป	ไซต์กรุ๊ป 20 ท่าน

กำหนดการเดินทาง	ผู้ใหญ่พักห้องละ 2 ท่าน	เด็กมีเตียงพักกับผู้ใหญ่ 1-2 ท่าน[อายุ 7-12 ปี]	เด็กไม่มีเตียงพักกัผู้ใหญ่ 2 ท่าน[อายุ 2-6 ปี]	พักเดี่ยวเพิ่ม	JOINLAND
09-15 ก.พ. 2570	59,900.-	59,900.-	52,900.-	8,900.-	39,900.-
16-22 ก.พ. 2570 วันหยุดชดเชยมาฆบูชา	60,900.-	60,900.-	53,900.-	8,900.-	40,900.-

หมายเหตุ ราคานี้เป็นราคารวมภาษีน้ำมัน 14,200 บาท ณ วันที่ 09 ก.ย.69 กรณีออกตั๋วก่อนการเดินทางแล้วมีการปรับเปลี่ยนราคาน้ำมันตามสถานการณ์โลกทางบริษัทขอสงวนสิทธิ์ในการเก็บค่าใช้จ่ายเพิ่มเติมตามการเปลี่ยนแปลงของภาษี ณ วันนั้น

ราคาทัวร์นี้ไม่รวมค่าทิปไกด์และคนขับ 1,500 บาท/ท่าน ชำระที่สนามบินกับเจ้าหน้าที่

วันที่	โปรแกรมการเดินทาง	เช้า	บ่าย	ค่ำ	โรงแรม
1	กรุงเทพฯ-สนามบินสุวรรณภูมิ	-	-	-	
2	สนามบินนาริตะ-อิบารากิ-ตลาดปลานากามิโตะ-ศาลเจ้าคัตสึระ อิโซซากิ-แช่น้ำแร่	✈	L	H	ONYADO TOHO HOTEL ♨
3	นั่งกระเช้าขึ้นเขาซาโอะ(ชมปีศาจหิมะ SNOW MONSTER)-หมู่บ้านโบราณ กินซังออนเซน-เมืองเซนได-ช้อปปิ้งอิจิบังโจ	B	L	CASH BACK	MONTEREY SENDAI HOTEL ★★★★
4	ปราสาทอาโอบะ-ศาลเจ้ามิยางิเก็น โกโกกุ-ฟาร์มสุนัขจิ้งจอก-แช่น้ำแร่	B	L	H	NEW SHIOBARA HOTEL ♨
5	กิจกรรมลานสกี-กิจกรรมเก็บสตอเบอรี่-ซาโนะพรีเมียมเอ้าท์เล็ต-เมืองโตเกียวปิ้งย่างพรีเมี่ยม	B	CAS HBA CK	GINZA HAPPO	GROOVE SHINJUKU HOTEL ★★★★
6	ช้อปปิงชินจูกุ-ช้อปปิ้งชิบุย่า-โอไดบะ-ห้างไดเวอร์ซิตี้-สนามบินฮาเนดะ	B	X	X	
7	กรุงเทพฯ	✈			

วันที่หนึ่ง : กรุงเทพฯ – สนามบินสุวรรณภูมิ

20.00 น. นัดหมายพบกันที่**สนามบินสุวรรณภูมิ** ประตูหมายเลข **ประตูหมายเลข 6 เคาเตอร์ L สายการบินออลนิปปอนแอร์เวย์**

จุดนัดพบ **ป้ายบริษัททัวร์** เจ้าหน้าที่บริการช่วยโหลดสัมภาระและกระเป๋าเดินทาง

เที่ยวบินขาไป NH 808 BKK-NRT 00.10-08.05

เที่ยวบินขากลับ NH 849 HND-BKK 00.05-05.10

*** การจัดที่นั่งของกรุ๊ปเป็นไปตามเงื่อนไขของสายการบิน ทางทัวร์ไม่สามารถจัดที่นั่งได้ ***

** บริการท่านด้วยอาหารแบบ FULL SERVICE โหลดสัมภาระท่านละ 2 ใบ ใบละ 23 กิโล**

***สำคัญสำหรับการจองทัวร์ สำหรับอาหารทุกมื้อรบกวนทุกท่านในคณะโปรดระบุรายบุคคลว่าไม่ทานเนื้อวัว / เนื้อหมู / ปลาดิบ / มังสวิรัติ /หรือแพ้อาหารประเภทใดบ้าง มีผลต่อการจัดอาหารให้ในบางมื้อที่เป็นอาหารท้องถิ่นที่ไม่สามารถเปลี่ยนแปลงหน้างานได้ ***

วันที่สอง: สนามบินนาริตะ – อิบาราคิ – ตลาดปลานากามิโตะ – ศาลเจ้าคัตสึระ อิโซซากิ – แช่น้ำแร่

00.10 น. ออกเดินทางสู่**สนามบินนาริตะ (โตเกียว)** ด้วยเที่ยวบิน **NH 808 ออลนิปปอนแอร์เวย์**

08.05 น. ถึง **สนามบินนาริตะ (โตเกียว)** ประเทศญี่ปุ่น นำท่านผ่านตรวจคนเข้าเมืองเป็นที่เรียบร้อย

ใช้เวลาเดินทางประมาณ 1.30 ชม (86.5 กม.) **ตลาดปลานากานิมาโตะ** ตั้งอยู่ตามแนวริมแม่น้ำในเมืองโออะระอิ หากต้องการสัมผัสประสบการณ์ท้องถิ่นขนานแท้แบบไม่มีคนหนาแน่น เป็นหนึ่งในตลาดนักท่องเที่ยวที่ใหญ่ที่สุดของจังหวัด มีอาหารทะเลที่จับมาสดๆ จากท่าเรือนาคามินาโตะที่อยู่ใกล้กัน เพลิดเพลินกับการชิมและจับจ่ายที่ตลาดแห่งนี้ ที่ซึ่งทุกอย่างสดใหม่และราคาเป็นกันเอง

กลางวัน รับประทาน อาหารกลางวัน ณ ร้านอาหารญี่ปุ่น

ใช้เวลาเดินทางประมาณ 15 นาที (6.9 กม.) **ศาลเจ้าซาคัตสึระ อิโซซากิ (ขอหวย)** สร้างเมื่อปี 856 เป็นที่รู้จักในฐานะศาลเจ้าศักดิ์สิทธิ์ที่อธิษฐานขอพรให้หายป่วยและอายุยืนยาว ปัจจุบันยังเป็นที่รู้จักในฐานะศาลเจ้าชื่อดังที่ให้โชคลาภ ซึ่งมีผู้สักการะมากมายที่ถูกรางวัลลอตเตอรี ที่นี่เป็นศาลเจ้าพี่น้องที่สร้างขึ้นพร้อมกับศาลเจ้าโออาไร อิโซซากิ เสน่ห์อีกอย่างของศาลเจ้าแห่งนี้**คืออุโมงค์ต้นไม้ที่งดงามซึ่งมีต้นสึบากิ** (ต้นคามิเลีย) และต้นทาบุโนกิอายุกว่า 300 ปีที่ขึ้นหนาทึบเต็มสองข้างทางของทางเข้าศาลเจ้า ซึ่งได้รับการกำหนดให้เป็นอนุสรณ์สถานทางธรรมชาติของจังหวัดอิบารากิ ที่ปลายอุโมงค์ต้นไม้เหล่านี้เป็นจุดถ่ายรูปสวยในบรรยากาศที่เหมือนหลุดเข้าไปสู่อีกโลกหนึ่ง

ใช้เวลาเดินทางประมาณ 3 ชม (201กม.)

ค่ำ รับประทาน อาหารเย็น ณ ห้องอาหารโรงแรม

เข้าพัก ณ โรงแรม **ONYADO TOHO HOTEL หรือเทียบเท่า**

หลังจากรับประทานอาหารให้ท่านได้ผ่อนคลาย ความเมื่อยล้ากับการแช่ออนเซนตามอัธยาศัย

*****กรณีพักออนเซนรบกวนลูกค้าแจ้งล่วงหน้าหากไม่สามารถนอนพื้นทาตามิได้ หรือต้องการรีเควสเตียง เนื่องจากที่พักออนเซนส่วนใหญ่เป็นแบบพื้น และบางโรงแรมหากต้องการรีเควสเตียงอาจมีค่าใช้จ่ายเพิ่มเติม*****

วันที่สาม : นั่งกระเช้าขึ้นเขาซาโอะ(ชมปีศาจหิมะ SNOW MONSTER) – หมู่บ้านโบราณกินซังออนเซน – เมืองเซนได – ช้อปปิ้งอิจิบังโจ

เช้า รับประทาน อาหารเช้า ณ ห้องอาหารในโรงแรม

ใช้เวลาเดินทางประมาณ 1 ชม. (101 กม.) **เทือกเขาซาโอ้** เป็นหนึ่งเทือกเขาที่สวยงามที่สุดแหล่งหนึ่งของเมืองยามางาตะ และยังเป็นแหล่งท่องเที่ยวที่มีชื่อเสียงด้านน้ำพุร้อนและสกีรีสอร์ท ระหว่างการเดินทางท่านจะได้ชื่นชมกับธรรมชาติสองข้างทางที่ถูกปกคลุมไปด้วยหิมะในช่วงฤดูหนาว นำท่านนั่ง **กระเช้าไฟฟ้า (Ropeway)** เพื่อชื่นชมความมหัศจรรย์ของสายลมจากไซบีเรียที่พัดพาหิมะมาปกคลุมต้นสนจำนวนมาก “จุเฮียว (ต้นไม้มีหิมะเกาะทั้งต้น)” หรืออีกชื่อหนึ่งเรียกว่า **“สโนว์มอนสเตอร์”**

กลางวัน รับประทาน อาหารกลางวัน ณ ร้านอาหารญี่ปุ่น

ใช้เวลาเดินทางประมาณ 1.30 ชม (79.3 กม.) **กินซังออนเซ็น** หมู่บ้านออนเซนเล็กๆกลางหุบเขาในจังหวัดยามางาตะ มีประวัติยาวนานกว่า 100 ปี โดยหมู่บ้านนี้เดิมทีเป็นหมู่บ้านเหมืองแร่มาก่อน หลัง

ปิดการทำเหมืองกลายมาเป็นหมู่บ้านออนเซ็นที่นี่ประกอบด้วย เรียวกังมากมายสไตล์ตะวันตกที่สร้างจากไม้หลายชั้น ได้รับการปลูกสร้างตั้งแต่ปลายสมัยไทโชถึงโชวะตอนต้น สามารถสัมผัสกับภูมิประเทศอันเป็นเอกลักษณ์ของบ้านเรือนยุคเก่า เดินเล่นชมวิว และแช่เท้าออนเซนกลางเมืองเพื่อผ่อนคลาย

ใช้เวลาเดินทางประมาณ 2 ชม (85.2 กม.) **ย่านอิจิบังโจ** ย่านช็อปปิ้งในร่มที่สามารถเลือกซื้อของได้ครบทุกอย่าง เพราะเต็มไปด้วยร้านค้าและร้านอาหาร แหล่งช็อปปิ้งสุดฮิตที่คนนิยมไปกัน เช่น Sun Mall, Vlan Dome, Clis Road ฯลฯ ที่ชอบมากคือรูปแบบของถนนมีหลังคา ทำให้สามารถเดินได้ทุกสภาพอากาศ อีกทั้งเปิดตั้งแต่ฟ้าสว่างไปจนถึงฟ้ามืด

ค่ำ	**อิสระรับประทาน อาหารค่ำ ตามอัธยาศัย ณ อิจิบังโจ CASHBACK**

เข้าพัก ณ โรงแรม **SENDAI MONTAREY HOTEL** ★★★★

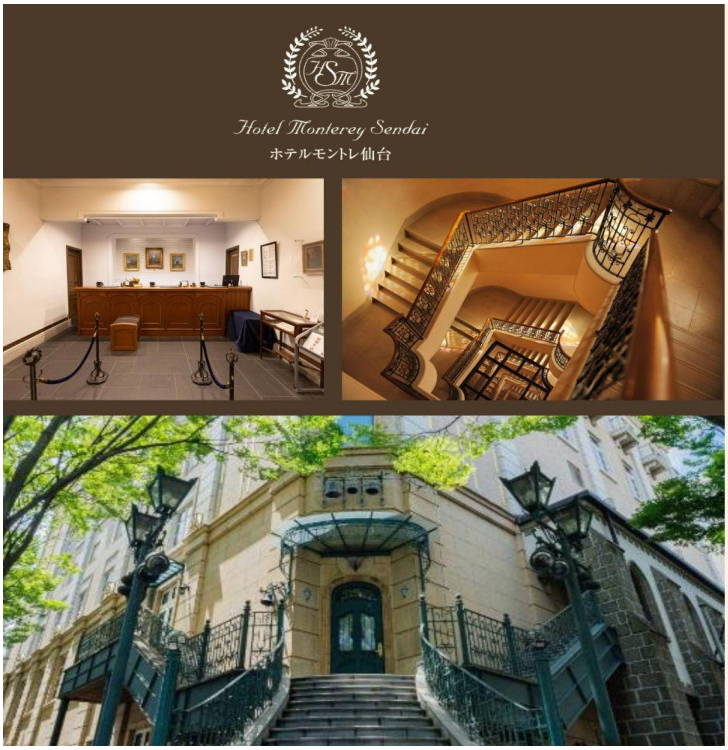

วันที่สี่ :	ปราสาทอาโอบะ – ศาลเจ้ามิยางิเก็น โกโกกุ – ฟาร์มสุนัขจิ้งจอก – แช่น้ำแร่
เช้า	รับประทาน อาหารเช้า ณ ห้องอาหารในโรงแรม

ใช้เวลาเดินทางประมาณ 15 นาที (3.1กม.) **ซากปราสาทอาโอบะ** (Aoba Castle) เป็นแหล่งท่องเที่ยวสำคัญชั้นนำในเมืองเซ็นได กว่า 400 ปีที่แล้วผู้บัญชาการทหารสงคราม "ดาเตะ มาซามุเนะ" ได้สร้างขึ้นเพื่อเป็นที่มั่นของตระกูล ปัจจุบันตัวอาคารปราสาทนั้นไม่ได้ตั้งอยู่แล้ว แต่มันได้รับการบูรณะคืนสภาพบางส่วน **ศาลเจ้ามิยางิเก็น โกโกกุ** เป็นศาลเจ้าชินโตที่ตั้งอยู่ภายในบริเวณซากปราสาทอาโอบะ ศาลเจ้าชินโตประจำเมืองเซนได ซึ่งสร้างตั้งแต่สมัยเมจิ เป็นศาลเจ้ามีชื่อเสียงในเรื่องการขอพรให้แคล้วคลาด ปลอดภัย กิจการเจริญรุ่งเรืองสังเกตุจากน้ำเต้าที่ห้อยในบริเวณนี้

กลางวัน	**รับประทาน อาหารกลางวัน ณ ร้านอาหารญี่ปุ่น**

ใช้เวลาเดินทางประมาณ 1 ชม (55.8 กม.) พาท่านชมความน่ารักของเหล่าสุนัขจิ้งจอก **หมู่บ้านสุนัขจิ้งจอกซาโอะ** ภายในหมู่บ้านมีสัตว์นานาชนิดกว่า 100 ตัว รวมถึงสุนัขจิ้งจอก 6 สายพันธุ์ที่วิ่งไปมาได้อย่างอิสระในพื้นที่กว้าง ในหมู่บ้านสุนัขจิ้งจอกเป็นสัตว์ที่สำคัญชนิดหนึ่ง ตั้งแต่ระดับชาวบ้านมีความเชื่อว่าสุนัขจิ้งจอกมีวิญญาณของเทพอินาริโอคามิ หรือเทพเจ้าของศาสนาพุทธชินโตอยู่ ซึ่งเป็นเทพแห่งความอุดมสมบูรณ์ของการเกษตร(ข้าว, ใบชา) และความเจริญรุ่งเรือง

ใช้เวลาเดินทางประมาณ 2.30 ชม (192กม.)

ค่ำ รับประทาน อาหารเย็น ณ ห้องอาหารโรงแรม

เข้าพัก ณ โรงแรม **OEDO ONSEN MONOGATARI NEW SHIOBARA HOTEL**

หลังจากรับประทานอาหารให้ท่านได้ผ่อนคลาย ความเมื่อยล้ากับการแช่ออนเซนตามอัธยาศัย

*****กรณีพักออนเซนรบกวนลูกค้าแจ้งล่วงหน้าหากไม่สามารถนอนพื้นทาตามิได้ หรือต้องการรีเควสเตียง เนื่องจากที่พักออนเซนส่วนใหญ่เป็นแบบพื้น และบางโรงแรมหากต้องการรีเควสเตียงอาจมีค่าใช้จ่ายเพิ่มเติม*****

วันที่ห้า : กิจกรรมลานสกี – กิจกรรมเก็บสตอเบอรี่ – ซาโนะพรีเมียมเอ้าท์เล็ต – เมืองโตเกียว
ปิ้งย่างพรีเมี่ยม

เช้า รับประทาน อาหารเช้า ณ ห้องอาหารในโรงแรม

ใช้เวลาเดินทางประมาณ 20 นาที (12.8 กม.) **สนุกกับกิจกรรม ณ ลานสกี** ให้ทุกท่านได้อิสระเพลิดเพลินกับการสัมผัสเล่นหิมะและสนุกสนานกับการ อย่างเป็นประสบการณ์ที่ สนุกไม่รู้ลืม *****รวมค่าสกู๊ตเตอร์หิมะ ไม่รวมอัตราค่าเช่าชุดและอุปกรณ์เล่นสกี ในกรณีที่ต้องการจะเช่าเพิ่ม สามารถแจ้งทางไกด์*****

ใช้เวลาเดินทางประมาณ 1.30 ชม (100 กม.) **กิจกรรมเก็บสตอเบอรี่** ให้ท่านได้สัมผัสประสบการณ์เก็บสตอเบอรี่สดๆจากสวน ปกติคนญี่ปุ่นจะทานสตอเบอรี่คู่กับนมข้นหวาน หรือช็อกโกแลต เป็นการตัดรสชาติเปรี้ยวอมหวานที่ลงตัว

กลางวัน อิสระรับประทาน อาหารกลางวันตามอัธยาศัย ณ เอ้าท์เล็ต CASHBACK

ใช้เวลาเดินทางประมาณ 30 นาที (31.5 กม.) **ซาโนะพรีเมี่ยมเอ้าท์เล็ต** ที่นี่ต่างจากที่อื่นๆคือมีพื้นที่เยอะพอสมควร ร้านค้าแต่ละแบรนด์ก็เลยกว้างขวางตามไปด้วย จำนวนร้านค้าด้านในมีถึง 170 ร้าน

เลยนะ มีทั้งเสื้อผ้า ของใช้ ชุดกีฬา เครื่องสำอาง และร้านอาหาร มีแบรนด์ดังๆหลากหลายให้ท่านได้ช้อปปิ้ง

ใช้เวลาเดินทางประมาณ 1.40 ชม (115 กม.)

ค่ำ **รับประทาน อาหารค่ำ ณ ร้าน GINZA HAPPO บริการท่านด้วยบุฟเฟ่ต์ปิ้งย่างมื้อพิเศษ ทานไม่อั้น ไม่ว่าจะเป็นเนื้อวัวอย่างดี เนื้อหมูคัดพิเศษ ชุดอาหารทะเลสด ปู กุ้งตัวใหญ่ หมึกสด หอยเชลล์พิเศษ ผักสด สลัดผัก ซุป ไอศกรีม**

เข้าพัก ณ โรงแรม **GROOVE SHINJUKU HOTEL หรือเทียบเท่า ★★★★**

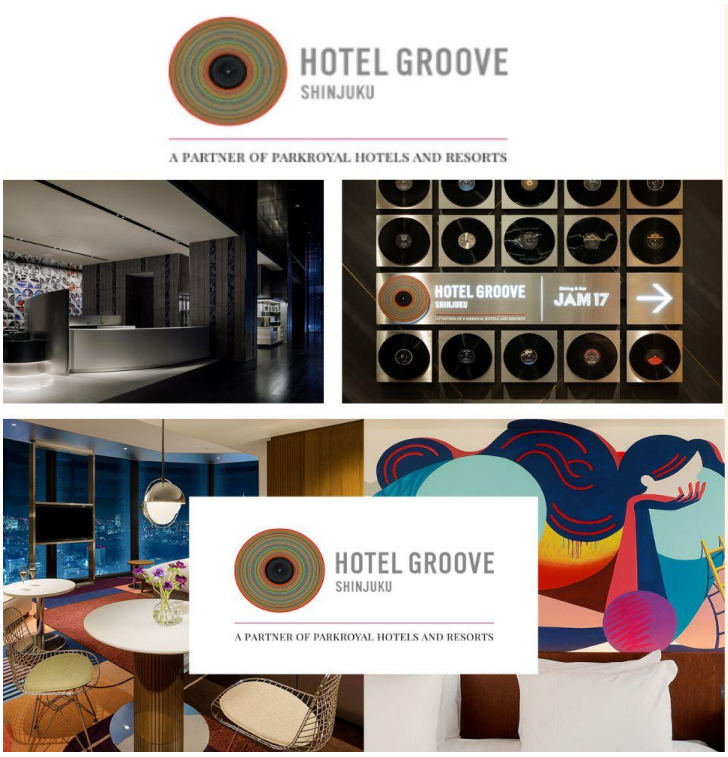

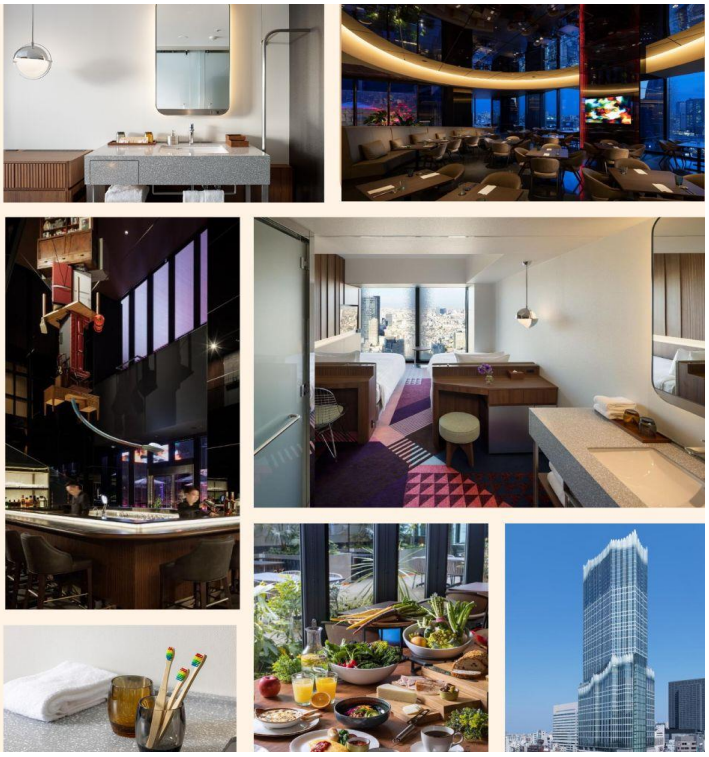

วันที่หก :	ช้อปปิ้งย่านชินจุกุ – ช้อปปิ้งชิบุย่า – โอไดบะ – ห้างไดเวอร์ซิตี้ – สนามบินฮาเนดะ
เช้า	รับประทาน อาหารเช้า ณ ห้องอาหารในโรงแรม

ใช้เวลาเดินทางประมาณ 25 นาที (7.6 กม.) **ช้อปปิ้งชินจูกุ** แหล่งช้อปปิ้งยอดฮิตที่คนไทยไม่มีใครไม่รู้จัก มีสินค้านานาชนิด อาทิเช่น สินค้าอิเล็คทรอนิกกล้องถ่ายรูป นาฬิกาชื่อดัง CASIO, SEIKO ณ ร้าน BIG CAMERA หรือ SAKURAYA, เสื้อผ้า ข้าวของเครื่องใช้ ภายใต้แบรนด์ MUJI, กระเป๋า หรือรองเท้าแฟชั่น, เครื่องสำอางค์ชื่อดังของญี่ปุ่น SHISHEDO, KANEBO, SEKISE, SKII และช้อปปิ้งสุดมันส์ ณ ร้าน 100 เยนอย่างจุใจ นอกจากนี้ปัจจุบันยังมี **แมวยักษ์ Giant Cat แบบ 3D** โผล่กลางแยกให้เป็นแลนด์มาร์คและมุมเช็คอินใหม่ๆของย่าน และล่าสุดที่เที่ยวอัพเดตใหม่ใจกลางย่านคือ **KABUKICHO TOWER** ตึกที่รวม แหล่งกินดื่มแบบสไตล์เอโดะ โรงหนังศูนย์รวมความบันเทิงที่คุณสามารถเพลิดเพลินกับเกมคีบตุ๊กตาที่ใหญ่ที่สุดในชินจูกุ

อิสระช้อปปิ้งย่าน"ชิบูย่า" ย่านวัยรุ่นชื่อดังอีกแห่งของมหานครโตเกียวท่านจะได้ตื่นตาตื่นใจกับแฟชั่นทันสมัยของหนุ่มสาวชาวแดนปลาคิบจากร้านค้ามากมาย มากกว่า 100 ร้านค้า และ "ตึก 109" ตึกชื่อดังที่เป็นสัญลักษณ์ของย่านนั้น แนะนำปัจจุบันมีแลนด์มาร์คแห่งใหม่ใจกลางย่าน คือ จุดชมวิว SHIBUYA SKY **(ไม่รวมค่าเข้าชม)**

ใช้เวลาเดินทางประมาณ 20 นาที (11.7 กม.) **ไดเวอร์ซิตี้โอไดบะ** ให้ท่านได้อิสระช้อปปิ้งในแหล่งช้อปปิ้งขนาดใหญ่ที่มีร้านค้าต่าง ๆ มารวมตัวกันถึง 154 ร้าน อาทิเช่น Coach, H&M, Chloe, Uniqlo, Zara , Daiso 100 Yen, Onitsuka และยังมีห้างให้เลือกเดินทั้ง AQUA CITY , VENUS FORT, DECKให้ท่านได้เพลิดเพลินกับการช้อปปิ้ง

**** เพื่อให้ท่านได้ช้อปปิ้งอย่างเต็มที่จึงไม่มีบริการอาหารกลางวันและอาหารค่ำ ****

ได้เวลาอันสมควรนำท่านเดินทางสู่สนามบินฮาเนดะ เพื่อเดินทางกลับกรุงเทพฯ

วันที่เจ็ด: สนามบินฮาเนดะ – กรุงเทพฯ

00.05 น. ออกเดินทางสู่ **สนามบินสุวรรณภูมิ** ด้วยเที่ยวบิน **NH849 สายการบินออลนิปปอนแอร์เวย์**

05.10 น. เดินทางถึง **สนามบินสุวรรณภูมิ** ประเทศไทย โดยสวัสดิภาพและความประทับใจ

****

*** กรุ๊ปการันตีออกเดินทาง 15 ท่าน กรณีไม่ถึงจำนวน ขอปรับราคาทัวร์หรือยกเลิกการเดินทาง ***

**** โปรแกรมอาจจะมีการปรับเปลี่ยนตามความเหมาะสมของสภาพอากาศและฤดูกาล ****

อัตราค่าบริการนี้รวม

- ค่าตั๋วเครื่องบินไป-กลับตามสายการบินที่ระบุ พร้อมคณะ รวมภาษีน้ำมันและสนามบิน
- ค่าน้ำหนักกระเป๋าตามที่สายการบินกำหนดไป-กลับ กรณีเกินลูกค้าต้องเป็นผู้รับผิดชอบค่าใช้จ่าย
- ค่าบริการน้ำแร่วันละ 1 ขวด (ประเทศญี่ปุ่น) ยกเว้นวันอิสระของทัวร์
- ค่าจ้างมัคคุเทศก์บริการตลอดการเดินทาง
- ค่ารถโค้ชปรับอากาศตามขนาดของกรุ๊ปทัวร์ และตามที่รายการระบุ
- ค่าห้องพักโรงแรม 2 ท่าน*ข้อมูลสำคัญโรงแรม*
- ค่าอาหารตามที่รายการระบุ
- ค่าเข้าชมสถานที่ต่าง ๆ ตามรายการที่กำหนด
- รวมภาษีมูลค่าเพิ่ม 7% และหัก ณ ที่จ่าย 3% เฉพาะค่าบริการ
- ค่าประกันภัยการเดินทางต่างประเทศ(อุบัติเหตุ) เงื่อนไขตามกรมธรรม์ วงเงินสูงสุด 1,000,000 บาท

อัตราค่าบริการนี้ไม่รวม

- ค่าทำหนังสือเดินทางและเอกสารต่างด้าวต่าง ๆ
- ค่าทำวีซ่า (กรณีทางรัฐบาลญี่ปุ่นให้กลับมาใช้วีซ่า ผู้เดินทางต้องเสียค่าใช่จ่ายเพิ่มเติม)
- ค่าใช้จ่ายที่เป็นส่วนตัว ที่ไม่ระบุไว้ในรายการ เช่น ค่าโทรศัพท์ ค่าซักรีด เป็นต้น
- ค่าภาษีน้ำมัน ที่สายการบินเรียกเก็บเพิ่ม ภายหลังจากทางบริษัทได้ออกตั๋วแล้ว
- ค่าประกันภัยการเดินทางต่างประเทศ(สุขภาพ) เงื่อนไขวงเงินตามกรมธรรม์
- ค่าน้ำหนักกระเป๋าเกินกำหนด ลูกค้าต้องเป็นผู้รับผิดชอบค่าใช้จ่าย
- ค่าทิปมัคคุเทศก์ และ คนขับรถ ตลอดการเดินทาง (ท่านละ 1500 บาท)
- ค่าอัพเกรดที่นั่ง หรือซื้อที่นั่งเพิ่มเติม ลูกค้าต้องเสียค่าใช่จ่ายเพิ่มเติมตามที่สายการบินกำหนด
- ค่าใช้จ่ายเพิ่มเติมที่เกิดขึ้นจากเหตุสุดวิสัย ซึ่งไม่ใช่ความผิดพลาดในการดำเนินงานของทางบริษัทฯ อาทิเช่น สถานการณ์อันเนื่องมาจากสภาพอากาศ อุบัติเหตุ และอื่น ๆ

กรุณาศึกษารายละเอียดทั้งหมดก่อนทำการจอง

เพื่อความถูกต้อง และ ความเข้าใจตรงกันระหว่างลูกค้า และบริษัทฯ ทัวร์ เมื่อท่านตกลงชำระมัดจำ หรือค่าทัวร์ทั้งหมดกับทางบริษัทฯ แล้ว ทางบริษัทฯจะถือว่าท่านได้ยอมรับเงื่อนไข ข้อตกลงต่าง ๆทั้งหมด

ข้อมูลสำคัญเกี่ยวกับโรงแรมญี่ปุ่น (ปัจจุบัน)
โปรดทำความเข้าใจรายละเอียดของห้องพัก

- โรงแรมในประเทศญี่ปุ่นส่วนใหญ่มีห้องพักขนาดเล็ก
- กรณีห้องพักต่างประเภทกัน อาจจะไม่ได้อยู่ในชั้นเดียวกัน ขึ้นอยู่กับผังของโรงแรมนั้นๆ
- โดยปกติแล้วโรงแรมจะจัดห้องพักสำหรับ 2 ท่าน เป็นห้องพักเตียงคู่ (TWN) *กรณีต้องการห้องเตียงเดียวสำหรับ 2 ท่าน (DBL) จะขึ้นอยู่กับประเภทห้องพักของโรงแรมนั้น และขึ้นอยู่กับการจัดการห้องของโรงแรม และไซต์ห้องอาจมีขนาดเล็กกว่าประเภทห้องพักเตียงคู่ (TWN)*
- ในกรณีห้องพักเดี่ยว 1 ท่าน (SGL) ส่วนใหญ่จะเป็น 1 เตียงขนาด 3.5-5 ฟุต หาก ณ วันที่เข้าพักห้อง 1 เตียงไม่เพียงพอ ทางโรงแรมอาจจัดห้องพัก 2 เตียงสำหรับท่าน
- โรงแรมประเภทเรียวกังจะมีห้องพักเป็นแบบ “Japanese Style นอนพื้น” หรือ “Western Style นอนเตียง” **ขึ้นอยู่กับการจัดการของทางโรงแรม บางโรงแรมกรณีต้องการนอนแบบ Western Style อาจมีค่าใช้จ่ายเพิ่ม**
- หากมีความประสงค์จะจองพัก 3 ท่าน/ห้อง (ห้องเตียงคู่+ที่นอนเสริม) ท่านต้องยอมรับในพื้นที่จำกัดของห้องพัก บางโรงแรมจัดเป็น EXTRA BED หรือ SOFA BED ขึ้นอยู่กับประเภทห้องพักของโรงแรม
- **กรณีโรงแรมไม่สามารถจัดห้องพักสำหรับ 3 ท่านได้ในห้องเดียว ผู้เข้าพักจำเป็นต้องใช้ห้องพักเตียงคู่(TWN)+ห้องพักเดี่ยว (SGL) ผู้ใช้ห้องเตียงเดี่ยวจะต้องชำระค่าใช้จ่ายเพิ่มเติม**

ประเภทห้องพัก (เด็กอายุตั้งแต่ 6ปีขึ้นไป ต้องใช้เตียง)			
3.5 -5 ฟุต 1 เตียง	ห้องพักเดี่ยว SINGLE ROOM (SGL)	3 - 3.5 ฟุต 2 เตียง	ห้องพักเตียงคู่ TWIN BED ROOM (TWN)
	ห้องพักสำหรับ1 ท่าน มีค่าใช้จ่ายเพิ่มจากค่าทัวร์		ห้องพักสำหรับ 2 ท่าน
5 ฟุต 1เตียง	ห้องพักสำหรับ 2 ท่าน 1 เตียง DOUBLE BED ROOM (DBL)	3 - 3.5 ฟุต 2 เตียง + 1 ที่นอนเสริม	ห้องพักสำหรับ 3 ท่าน (เสริมเตียง) TRIPLE BED ROOM (TRP)
	ห้องพักสำหรับ 2ท่าน ห้องพักมีจำกัดและมีขนาดเล็กกว่าห้อง TWN		ห้องพักสำหรับ 3 ท่าน *หมายเหตุ*

*หมายเหตุ : กรณีทางโรงแรมไม่สามารถจัดห้องสำหรับ 3 ท่าน หรือ TRP (2 เตียง+1 ที่นอนเสริม) ในห้องเดียวกันได้ ผู้เข้าพักจำเป็นต้องใช้ห้องพักเตียงคู่ (TWN) + ห้องพักเตียงเดี่ยว (SGL)

ผู้ที่ใช้ห้องพักเดี่ยวจะต้องชำระค่าใช้จ่ายเพิ่มเติมตามเงื่อนไข

ราคาตั๋วเครื่องบินประกอบด้วย

- ✓ ค่าตั๋วเครื่องบินโดยสารระหว่างประเทศ**ชั้นประหยัด** (ไปและกลับ) โดย**สายการบินออนิปปอนแอร์เวย์**
  **** กรณีสนใจอัพเกรด BUSINESS CLASS หรือเลื่อนวันเดินทางกลับกรุณาติดต่อทางเรา ****
- ✓ ค่าธรรมเนียมเชื้อเพลิงและค่าภาษีสนามบินตามประกาศของแต่ละสายการบิน (ราคาอาจมีการปรับขึ้นในกรณีที่ราคาน้ำมันมีการปรับขึ้น แต่จะปรับตามความเป็นจริงที่สายการบินประกาศปรับเท่านั้น)
- ✓ ค่าสัมภาระและกระเป๋าเดินทางตามเงื่อนไข**สายการบินออนิปปอนแอร์เวย์** น้ำหนักกระเป๋าเดินทางต้องมีน้ำหนักไม่เกิน **2 ใบ ใบละ 23 กก** กรณีที่น้ำหนักกระเป๋าเกินที่สายการบินกำหนด ผู้โดยสารต้องเป็นผู้รับผิดชอบค่าปรับตามกฎข้อกำหนดของสายการบินนั้นๆด้วยตนเอง

การชำระเงิน

- ✓ บริษัทรับมัดจำ **30,000.-** บาท สำหรับการจอง/ที่นั่ง
- ✓ ส่วนที่เหลือทั้งหมดชำระก่อนเดินทางอย่างน้อย 30 วัน **หรือตามเงื่อนไขพิเศษของทางบริษัทฯ กำหนด** (ทางบริษัทฯ อาจมีการเรียกเก็บส่วนที่เหลือทั้งหมดก่อน 30 วัน หรือจำเป็นต้องออกตั๋วเครื่องบินเพื่อเลี่ยงการเรียกเก็บเพิ่มค่าธรรมเนียมเชื้อเพลิงและค่าภาษีสนามบินตามประกาศครั้งใหม่ของสายการบินที่มีการเปลี่ยนแปลง โดยไม่จำเป็นต้องแจ้งให้ทราบล่วงหน้า

การยกเลิกหรือเลื่อนการเดินทาง

*** ทางบริษัทรับการยกเลิกผ่านการแจ้งเป็นลายลักษณ์อักษรเท่านั้น ***

มากกว่า 46 วันก่อนการเดินทาง	คืนเงินมัดจำทั้งหมด หรือ หักค่าใช้จ่ายที่เกิดขึ้นตามจริง
ตั้งแต่ 45-30 วันก่อนการเดินทาง	ยึดเงินมัดจำ 10,000 บาท
ตั้งแต่ 29-15 วันก่อนการเดินทาง	คิดค่าบริการ 50% ของราคาทัวร์ทั้งหมด
ตั้งแต่ 14-0 วันก่อนการเดินทาง	เก็บค่าใช้จ่าย 100 % ของค่าทัวร์ทั้งหมด

สำคัญ

เงื่อนไขและรายละเอียดของการเดินทาง (กรุณาศึกษารายละเอียดทุกข้อ)

- ☑ บริษัทฯ สงวนสิทธิ์เปลี่ยนแปลงรายทัวร์ตามความเหมาะสมให้สอดคล้องกับสถานการณ์ ข้อจำกัดด้านภูมิอากาศ ณ วันเดินทางจริง โดยจะคำนึงถึงความปลอดภัย และประโยชน์สูงสุดของท่านลูกค้าโดยส่วนใหญ่เป็นหลัก
- ☑ เมื่อท่านตกลงชำระเงินไม่ว่าบางส่วนหรือทั้งหมดให้กับทางบริษัทฯ ถือว่าท่านยอมรับเงื่อนไขการเดินทางที่ระบุไว้ทั้งหมด
- ☑ ในกรณีที่ลูกค้าต้องการจองและซื้อตั๋วโดยสารการบินภายในประเทศ(ไทย)หรือใช้เส้นทางบินมาจากประเทศอื่น เพื่อร่วมทัวร์ในประเทศญี่ปุ่น ไม่ว่าจะเป็นการเดินทางก่อนหรือหลังจากคณะทัวร์นั้น ๆ กรุณาติดต่อสอบถามเจ้าหน้าที่ของบริษัทฯ ทุกครั้ง (กรณีที่ท่านออกตั๋วโดยมิได้แจ้งให้บริษัททราบล่วงหน้า ทางบริษัทฯ ไม่รับผิดชอบค่าใช้จ่ายที่เกิดขึ้นไม่ว่ากรณีใด ๆ)
- ☑ กรณีกองตรวจคนเข้าเมืองทั้งในเมืองไทยและต่างประเทศปฏิเสธมิให้ท่านเดินทางเข้า/ออกเมือง บริษัทฯ ไม่คืนค่าทัวร์ในทุกกรณี
- ☑ บริษัทฯ ไม่รับผิดชอบต่อการถูกปฏิเสธหรือห้ามออกนอกประเทศ หรือปฏิเสธการเข้าประเทศของผู้เดินทางได้ เนื่องมาจากผู้เดินทางอาจมีสิ่งผิดกฎหมาย เอกสารเดินทางไม่ถูกต้อง ความประพฤติส่อไปในทางเสื่อมเสีย ภัยธรรมชาติ การประท้วง การก่อจลาจล ความล่าช้าการเลื่อนหรือยกเลิกเที่ยวบิน และอุบัติเหตุที่เกิดจากความประมาทของนักท่องเที่ยวเอง

☑ เมื่อท่านออกเดินทางไปกับคณะแล้ว งดใช้บริการรายการใดรายการหนึ่งหรือไม่เดินทางพร้อมคณะ ถือว่าท่านสละสิทธิ์ ไม่อาจเรียกร้องค่าบริการคืน ไม่ว่ากรณีใด ๆ ทั้งสิ้น

☑ ท่านที่แพ้อาหารหรือไม่สามารถทานอาหารบางอย่างได้ อาหารที่เกี่ยวข้องกับศาสนา กรุณาแจ้งพร้อมการจองทัวร์

ตั๋วโดยสารและสายการบิน

1. ตั๋วโดยสาร

1.1 การเดินทางเป็นหมู่คณะ ผู้โดยสารจะต้องเดินทางไป-กลับพร้อมกัน หากต้องการเลื่อนวันเดินทางไปหรือกลับ ท่านต้องชำระค่าธรรมเนียมเพิ่มตามเงื่อนไข (โปรดสอบถามและกรุณาแจ้งทันทีเมื่อทำการจองทัวร์)
การเปลี่ยนวันเดินทางขากลับต้องทำล่วงหน้าก่อน 30 วันเดินทางเท่านั้น

1.2 ที่นั่งบนเครื่องบิน เนื่องจากการจองเป็นหมู่คณะทางสายการบินจะเป็นผู้จัดทำที่นั่งให้เป็นกลุ่ม ในกรณีที่ไฟล์เดินทางในช่วงเทศกาลค่อนข้างแน่น อาจจำให้การจัดที่นั่งค่อนข้างยากแต่ทางบริษัทจะพยายามให้ลูกค้าได้นั่งใกล้กันมากที่สุด

1.3 ค่าธรรมเนียมน้ำมันเชื้อเพลิงและค่าประกันวินาศภัยทางอากาศ คำนวณตามอัตราที่ทางสายการบินแจ้งค่าธรรมเนียม ณ วันออกราคาทัวร์ หากสายการบินเปลี่ยนแปลงอัตราค่าธรรมเนียมใด ๆ เพิ่มขึ้นในภายหลัง ถือเป็นค่าตั๋วเครื่องบินส่วนเพิ่มที่ผู้เดินทางต้องเป็นผู้ชำระ

1.4 กรณีที่ทัวร์ออกตั๋วเครื่องบินไปแล้วลูกค้าไม่สามารถเดินทางได้ ทางสายการบินไม่อนุญาตให้เปลี่ยนชื่อตัวผู้เดินทางทุกกรณี บริษัทฯ ขอสงวนสิทธิ์ไม่คืนค่าบริการใด ๆ

1.5 ในกรณีแจ้งยกเลิกการเดินทางภายหลังบริษัทฯ ออกตั๋วเครื่องบินไปแล้วไม่สารถขอคืนเงินได้ทุกกรณี

1.6 การสะสมไมล์ของสายการบิน สามารถสะสมไมล์ได้

1.7 กรุณาแจ้งเบอร์สมาชิกสะสมไมล์ตั้งแต่เริ่มจองทัวร์ โดยกรอกในใบข้อมูลที่ทางบริษัทฯ ส่งให้เพื่อสิทธิประโยชน์สูงสุดของท่านเอง ในวันเดินทางไปและกลับ กรุณาเก็บหางบัตรขึ้นเครื่องทุกใบไว้ตรวจสอบภายหลังท่านกลับถึงเมืองไทย ว่าได้รับไมล์สะสมเรียบร้อยแล้ว หากบัตรโดยสารขึ้นเครื่องหาย (Boarding Pass) ท่านไม่สามารถเรียกร้องใด ๆ ทั้งกับบริษัททัวร์และสายการบิน

2. **สายการบิน**

2.1 สำหรับผู้เดินทางซึ่งตั้งครรภ์ สตรีตั้งครรภ์ทุกอายุครรภ์ต้องอยู่ในดุลพินิจของแพทย์และครอบครัวว่าควรเดินทางหรือไม่ (โปรดแจ้งพนักงานทันทีเมื่อทำการจองทัวร์) บริษัทฯ ขอเรียนว่าเราไม่อาจรับผิดชอบต่อเหตุการณ์ไม่คาดคิดใด ๆ จึงขอสงวนสิทธิ์ไม่รับผู้ร่วมเดินทางที่มีอายุครรภ์เกิน 4 เดือน / ผู้มีประวัติครรภ์เคยมีปัญหาหรือมีประวัติคลอดก่อนกำหนด

2.2 บริษัทฯ ยกเว้นการคืนเงิน กรณีท่านแจ้งยกเลิกคณะที่ออกเดินทางในช่วงเทศกาลวันหยุดสำคัญทุกเทศกาล บริษัทฯ ต้องทำการยืนยัน,ชำระมัดจำค่าตั๋วหรือชำระเต็มจำนวนกับสายการบิน โดยเฉพาะเที่ยวบินพิเศษ เช่น Charter Flight จะไม่มีการคืนเงินมัดจำหรือค่าทัวร์ ไม่ว่ายกเลิกเวลาใดและยกเลิกด้วยกรณีใด ๆ

2.3 บางรายการทัวร์ที่ต้องใช้สายการบินภายในประเทศน้ำหนักของกระเป๋าอาจถูกกำหนดให้ต่ำกว่ามาตรฐานได้ ทั้งนี้ขึ้นอยู่กับข้อกำหนดของแต่ละสายการบิน

2.4 อาหารบินเครื่องกรุณาแจ้งล่วงหน้าก่อน 14 วันเดินทาง

2.5 กรุณาส่งหน้าพาสปอร์ตให้ตรงกับเล่มที่ใช้เดินทาง กรณีเปลี่ยนแปลงหรือทำเล่มใหม่กรุณาแจ้งก่อน 14 วันเดินทาง กรณีที่ส่งหน้าพาสผิด หรือชื่อผิดทางบริษัททัวร์จะไม่รับผิดชอบกรณีที่มีค่าใช้จ่ายในการเปลี่ยนแปลงเกิดขึ้น

บริษัทฯ ขอสงวนสิทธิ์ในการเปลี่ยนแปลงรายการโดยมิต้องแจ้งให้ทราบล่วงหน้า

ทั้งนี้ขึ้นอยู่กับสภาวะอากาศ การเมือง
สายการบิน การจราจรช่วงเทศกาลหรือวันหยุดของญี่ปุ่น
และราคาอาจเปลี่ยนแปลงได้ตามความเหมาะสม ทั้งนี้ขึ้นอยู่กับอัตราแลกเปลี่ยนของเงินสกุลเยน

CUSTOMER DETAILS กรุ๊ป..... ระหว่างวันที่.....

***** กรุณากรอกรายละเอียดให้ครบ *****

ข้อมูลผู้เดินทาง (PASSENGER DETAILS)

ชื่อ-นามสกุล (NAME - SURNAME)

_____

เบอร์มือถือ (MOBILE NO.) _____ Line ID: _____

หมายเลขสมาชิกสะสมไมล์ (FREQUENT FLYER NO./ ROP) _____ (ถ้ามี)

ขอที่นั่งบนเครื่องบิน (REQUEST SEAT ON AIRPLANE

_____

ข้อมูลเกี่ยวกับอาหาร (PERSONAL, HEALTH AND NUTRITION INFO.)

[ ] ทานได้ทุกอย่าง (EAT ALL) [ ] ไม่ทานปลาดิบ (NO SASHIMI)

[ ] ไม่ทานเนื้อวัว (NO BEEF) [ ] ไม่ทานสัตว์ปีก (NO POULTRY)

[ ] ไม่ทานปลาไหล (NO EEL) [ ] ไม่ทานเนื้อแกะ (NO LAMB)

[ ] อิสลาม (ISLAM)

[ ] ไม่ทานหมู (NO PORK) **[ ] อาหารฮาลาล (HALAL FOOD)**

[ ] ไม่ทานอาหารทะเล (NO SEAFOOD)

[ ] ไม่ทานกุ้ง (SHRIMP) **[ ] ไม่ทานหอย (SHELL)**

[ ] ไม่ทานปู (CRAB) **[ ] ไม่ทานปลา (FISH)**

โปรดระบุ _____

[ ] เป็นมังสวิรัติ (VEGETARIAN) **[ ] ทานไข่ (EGG)** **[ ] ไม่ทานไข่ (NO EGG)**

[ ] อื่นๆ ถ้ามี (OTHER)

_____

โรคประจำตัว (MEDICAL PROBLEMS) : [ ] ไม่มี (NO) [ ] ถ้ามี โปรดระบุ (PLEASE SPECIFIC)

_____

[ ] สูบบุหรี่ (SMOKING) [ ] ไม่สูบบุหรี่ (NO SMOKING)