6 วัน 4 คืน
รหัส :TGN-3UTFU13
FEEL GREAT WINTER CHENGDU
อุทยานจิ่วจ้ายโกว
อุทยานหวงหลง
ไม่ลงร้านมีวันอิสระ
อาหารจัดเต็ม!!
เดินทางสบาย
คุ้มค่า | ทุกเวลา
3 มหัศจรรย์แห่งเสฉวนในทริปเดียว! • หวงหลง • จิ่วจ้ายโกว • ทะเลสาบเต๋อซี
พิเศษ! พร้อมเช็กอินเฉิงตู ตูเจียงเยี่ยน แลนด์มาร์กแพนด้าแบบจัดเต็ม!
นั่งกระเช้าขึ้น-ลง
รวมรถกอล์ฟ 2 ขา
10 การันตี
คน ออกเดินทาง
เดินทาง
ธ.ค. 2569
SPK MALL
เมืองโบราณ
ลั่วไต้
ทะเลสาบเต๋อซี
พิเศษเต็มอิ่ม!
เมนูสุกี้หมาล่า
เมนูบุฟเฟต์
ราคาเริ่มต้น
20,999-
เสน่ห์วัฒนธรรมฮากกา เมืองโบราณลั่วไต้
สวรรค์แห่งเสฉวน วิวธรรมชาติระดับโลก อุทยานจิ่วจ้ายโกว
เช็คอินพิกัดสุดฮิต แพนด้าเซลฟี่ แพนด้าปีนตึก ตึกแฝด
มหัศจรรย์แอ่งน้ำสีมรกตกลางเขา อุทยานหวงหลง
ทะเลสาบสีมรกตงดงามกลางเขา ทะเลสาบเต๋อซี
四川航空 SICHUAN AIRLINES
พักโรงแรม 4 ดาว
น้ำหนักกระเป๋า 23 KG.
อาหาร 14 มื้อ

四川航空 SICHUAN AIRLINES

FLIGHT : 3U3938	FLIGHT : 3U3937
BKK 01.10 → TFU 05.10	TFU 21.50 → BKK 00.10+1
ขาไป	ขากลับ

วันที่	รายการ	อาหาร			โรงแรม
		เช้า	กลางวัน	เย็น	
1	ท่าอากาศยานสุวรรณภูมิ(นัดพบเวลา 21.30 น.)	✕	✕	✕	
2	ท่าอากาศยานสุวรรณภูมิ - ท่าอากาศยานเฉิงตูเทียนฟู่ BKK - TFU 3U3938 (01.10 - 05.10) เมืองเฉิงตู - เมืองตูเจียงเยี่ยน - จัตุรัสหย่างเทียนวู่ - รูปปั้นแพนด้าเซลฟี่ - ห้องสมุดจงซูเก๋อ - เมืองเม่าเสี้ยน	🍽	🍽	🍽	XIQIANG HOMELAND HOTEL หรือเทียบเท่าระดับ 4 ดาว
3	อุทยานแห่งชาติหวงหลง (รวมบริการกระเช้าขึ้น-ลง และรถกอล์ฟ 2 เที่ยว) - อำเภอจิ่วจ้ายโกว	🍽	🍽	🍽	MARRIOTT COURTYARD HOTEL หรือเทียบเท่าระดับ 4 ดาว
4	อุทยานจิ่วจ้ายโกว (รวมบริการรถบัสอุทยาน)	🍽	🍽 บุฟเฟต์	🍽	MARRIOTT COURTYARD HOTEL หรือเทียบเท่าระดับ 4 ดาว
5	ผ่านชมเมืองโบราณซงพาน - ทะเลสาบเต๋อซี - เมืองเฉิงตู ตึกแฝดเฉิงตู - SKP MALL	🍽	🍽	🍽 สุกี้หม่าล่า	HOLIDAY INN EXPRESS HOTEL หรือเทียบเท่าระดับ 4 ดาว
6	เมืองโบราณลั่วไต้ - ถนนคนเดินชุนซีลู่ - แพนด้ายักษ์ปั้น ตึกIFS - ถนนคนเดินไท่กู่หลี่ ท่าอากาศยานเฉิงตูเทียนฟู่ - ท่าอากาศยานสุวรรณภูมิ TFU - BKK 3U3937 (21.50 - 00.10+1)	🍽	🍽	✕	

โปรแกรมอาจมีการสลับวันหรือเปลี่ยนแปลงไปตามความเหมาะสม ทั้งนี้ทางบริษัทจะคำนึงถึงประโยชน์และความปลอดภัยของทุกท่านเป็นหลักสำคัญ

อัตราค่าบริการและเงื่อนไขรายการท่องเที่ยว

FEEL GREAT WINTER CHENGDU อุทยานหวงหลง - อุทยานจิ่วจ้ายโกว 6 วัน 4 คืน (3U)				
วันเดินทาง	ราคาทัวร์ผู้ใหญ่ พักห้องละ 2-3 ท่าน	ราคาทัวร์เด็ก อายุ 2-18 ปี มีเตียง	ราคาทัวร์ ไม่รวมตั๋ว เครื่องบิน	ราคา ห้องพัก เดี่ยว
เดือน ธันวาคม 2569				
02 – 07 ธันวาคม 2569 (วันพ่อแห่งชาติ)	26,999	26,999	14,999	5,000
07 – 12 ธันวาคม 2569 (วันรัฐธรรมนูญ)	26,999	26,999	14,999	5,000
09 – 14 ธันวาคม 2569 (วันรัฐธรรมนูญ)	26,999	26,999	14,999	5,000
14 – 19 ธันวาคม 2569	20,999	20,999	14,999	5,000
16 – 21 ธันวาคม 2569	24,999	24,999	14,999	5,000
21 – 26 ธันวาคม 2569	23,999	23,999	14,999	5,000
23 – 28 ธันวาคม 2569	24,999	24,999	14,999	5,000
28 ธันวาคม 2569 – 02 มกราคม 2570 (วันขึ้นปีใหม่)	30,999	30,999	17,999	7,000
30 ธันวาคม 2569 – 04 มกราคม 2570 (วันขึ้นปีใหม่)	30,999	30,999	17,999	7,000

อัตรานี้ ❌ ยังไม่รวม ค่าทิป มัคคุเทศก์ท้องถิ่น, พนักงานขับรถ
ท่านละ 2,000 บาท/ทริป/ลูกทัวร์ 1 ท่าน
ค่าทิปหัวหน้าทัวร์ ท่านสามารถพิจารณาตามความพึงพอใจ

ราคาสำหรับเด็ก INFANT อายุไม่เกิน 2 ปี นับอายุ ณ วันที่เดินทางกลับ
ท่านละ 6,900 บาท อัตรานี้รวมรายการทัวร์ และ ตั๋วเครื่องบินแล้ว

โปรดอ่านอย่างละเอียด

- เนื่องจากห้องพักของโรงแรมในประเทศจีนนั้นมีห้องพักประเภทDOUBLE BED (DBL) ค่อนข้างจำกัด หากลูกค้ามีความประสงค์จะพักห้องประเภทนี้กรุณาแจ้งเจ้าหน้าที่ล่วงหน้าก่อนทำการจองเท่านั้น
- บริษัทฯ จะยึดประเภทห้องพักตามใบจองจากบริษัทเอเจนซี่ที่ท่านทำการจองทัวร์มาเท่านั้น หากมีการปรับเปลี่ยนห้องพักในระยะเวลาใกล้วันเดินทาง บริษัทฯ ขอสงวนสิทธิ์ในการเปลี่ยนแปลงประเภทห้องพัก หรืออาจมีการเรียกเก็บค่าใช้จ่ายเพิ่มเติม
- อัตราค่าบริการนี้เป็นราคาพิเศษภายใต้เงื่อนไขของรายการท่องเที่ยวที่กำหนด สำหรับผู้เดินทางที่ถือหนังสือเดินทางต่างชาติ (Non-Thai Passport) บริษัทฯ ขอสงวนสิทธิ์เรียกเก็บค่าบริการเพิ่มเติม 2,000 บาทต่อท่าน ตามข้อกำหนดด้านราคาของผู้ให้บริการในต่างประเทศ โดยผู้เดินทางจะไม่สามารถปฏิเสธหรือขอยกเว้นการชำระค่าบริการส่วนนี้ได้
- **จองทัวร์พร้อมชำระเงินมัดจำ ท่านละ 10,000 บาท ต่อคน วันหยุดยาว / 15,000 บาท ต่อคน ส่วนที่เหลือชำระทันทีก่อนการเดินทางไม่น้อยกว่า 31 วัน มิฉะนั้นถือว่าท่านยกเลิกการเดินทางโดยอัตโนมัติ (ช่วงวันหยุดยาวหรือวันหยุดเทศกาล ควรชำระก่อนเดินทางไม่น้อยกว่า 35 วัน(และ โปรแกรมทัวร์ราคาพิเศษต้องชำระค่าทัวร์เต็มจำนวน 100% เท่านั้น**
- โรงแรมที่ระบุในรายการทัวร์เป็นเพียงโรงแรมที่นำเสนอเบื้องต้นเท่านั้น ซึ่งอาจมีการเปลี่ยนแปลง แต่โรงแรมที่เข้าพักจะเป็นระดับเดียวกันตามมาตรฐานโรงแรมประเทศจีน
- ท่านที่ต้องออกบัตรโดยสารภายในประเทศ ตั๋วเครื่องบิน), รถทัวร์, รถไฟ (กรุณาสอบถามเจ้าหน้าที่ทุกครั้งก่อนทำการออกบัตรโดยสาร เนื่องจากสายการบินอาจมีการปรับเปลี่ยนไฟลต์หรือเวลาบินโดยไม่แจ้งล่วงหน้า การแนะนำจากเจ้าหน้าที่เป็นเพียงคำแนะนำเบื้องต้นเท่านั้น
- โปรแกรมที่มีการเดินทางด้วยรถไฟความเร็วสูง อาจมีการสลับปรับเปลี่ยนสถานีต้นทางหรือปลายทาง หากตั๋วรถไฟรอบที่ระบุในโปรแกรมเต็มหรือไม่สามารถจองได้ กรณีเปลี่ยนแปลงผู้เดินทางจะต้องทำการออกตั๋วใหม่เท่านั้น ไม่สามารถเปลี่ยนชื่อผู้เดินทางได้ทุกกรณี
- หากเป็นเที่ยวบินแบบเหมาลำ(Charter Flight)กรณียกเลิกการเดินทาง ไม่สามารถคืนค่าตั๋วเครื่องบินได้ทุกกรณี

- โปรแกรมทัวร์ไม่รวมค่าวีซ่า บริษัทฯขอสงวนสิทธิ์ไม่คืนค่าวีซ่าทุกกรณี เนื่องจากรัฐบาลไทยจีน - ตั้งแต่0)ประกาศยกเลิกวีซ่า1 มี .ค.67เป็นต้นไปหากมีการเปลี่ยนแปลงจะยึดตามเงื่อนไขท้ายรายกา(ร
- **ข้อความสำคัญ เดือน 6 พาสปอร์ตต้องมีอายุการใช้งาน ไม่ต่ำกว่า !นับจากวันที่เดินทางกลับเข้าประเทศไทย และมีหน้าว่างสำหรับลงตราประทับวีซ่า รวมทั้งประทับตราเข้าออกประเทศ - หน้าเต็ม และบริษัทฯ รับเฉพาะผู้มีจุดประสงค์เดินทางเพื่อท่องเที่ยวเท่านั้น 2 อย่างน้อย เดือน และ 6 บริษัทฯ จะไม่รับผิดชอบหากหนังสือเดินทางมีอายุน้อยกว่า)ทำให้ไม่สามารถเดินทางได้ปี เดินทางพร้อมญาติโดยไม่มีบิดาหรือ 6 ในกรณีเด็กอายุต่ำกว่า : หมายเหตุ (ปี และไม่ได้ 18 มารดา ต้องใช้สูติบัตรตัวจริงติดตัวไปด้วย และสำหรับผู้เดินทางที่มีอายุต่ำกว่า เดินทางกับบิดาหรือมารดา ต้องมีหนังสือยินยอมให้บุตรเดินทางไปต่างประเทศจากบิดาหรือมารดา ที่ออกให้โดยสำนักงานเขตหรือที่ว่าการอำเภอเท่านั้น โดยให้นำติดตัวไปด้วย**

วันแรก	ท่าอากาศยานนานาชาติสุวรรณภูมิ	🍽 (-/-/-)

21.30 น. คณะพร้อมกันที่ **ท่าอากาศยานนานาชาติสุวรรณภูมิ อาคารผู้โดยสารขาออกระหว่างประเทศ ชั้น 4** เคาน์เตอร์สายการบิน **Sichuan Airlines (3U)** เจ้าหน้าที่ให้การต้อนรับและอำนวยความสะดวกในการเช็กอิน (กระเป๋าสัมภาระโหลดใต้ท้องเครื่องท่านละ 1 ใบ น้ำหนักไม่เกิน 23 กิโลกรัม และถือขึ้นเครื่องได้ 1 ใบ น้ำหนักไม่เกิน 7 กิโลกรัม)

วันที่สอง	ท่าอากาศยานนานาชาติเฉิงตูเทียนฟู่ – เมืองเฉิงตู – เมืองตูเจียงเยี่ยน จัตุรัสหย่างเทียนวู่ – รูปปั้นแพนด้าเซลฟี่ – ห้องสมุดจงซูเก๋อ – เมืองเม่าเสี้ยน	🍽 (เช้า/กลางวัน/เย็น)

01.10 น. ออกเดินทางสู่ **เมืองเฉิงตู** ประเทศจีน โดยสายการบิน **Sichuan Airlines** เที่ยวบินที่ **3U3938** **มีบริการอาหารบนเครื่องบิน (รูปแบบอาหารอาจปรับเปลี่ยนเป็นอาหารร้อน หรือ Snack Box ตามความเหมาะสมและข้อกำหนดของสายการบินโดยไม่อาจแจ้งให้ทราบล่วงหน้า)**

05.10 น. เดินทางถึง **ท่าอากาศยานนานาชาติเฉิงตูเทียนฟู่** (เวลาท้องถิ่นเร็วกว่าประเทศไทย 1 ชั่วโมง เพื่อความสะดวกในการนัดหมายกรุณาปรับเวลาให้ตรงกับเวลาท้องถิ่น)...หลังผ่านพิธีการตรวจคนเข้าเมืองแล้ว ยินดีต้อนรับท่านสู่ **นครเฉิงตู** เมืองหลวงของมณฑลเสฉวน หนึ่งในเมืองที่มีประชากรมากที่สุดของจีน เมืองรายล้อมด้วยเทือกเขาจนได้ชื่อว่าดินแดนแห่งความอุดมสมบูรณ์

เช้า **🍽 รับประทานอาหารเช้า ณ ภัตตาคาร (1)**

นำท่านเดินทางสู่**เมืองตูเจียงเยี่ยน**(ใช้เวลาเดินทางประมาณ 2.5 ชั่วโมง) เมืองที่มีทัศนียภาพทางธรรมชาติที่ร่มรื่นสภาพแวดล้อมที่สะอาดและอากาศบริสุทธิ์เย็นสบายตลอดปี

นำท่านเดินทางสู่ **จัตุรัสหย่างเทียนวู่** ซึ่งตั้งอยู่ใจกลางเมืองตูเจียงเยี่ยน เป็นแลนด์มาร์กร่วมสมัยที่รวมเอาศิลปะ สถานที่พักผ่อนเข้าไว้ด้วยกันอย่างลงตัว ไฮไลต์ที่มาแล้วไม่ควรพลาด!! ถ่ายรูปสุดน่ารักกับ **รูปปั้นแพนด้าเซลฟี่** รูปปั้นแพนด้ายักษ์กำลังนอนถ่ายเซลฟี่ ถือโทรศัพท์ตามท่าทางของมนุษย์อย่างน่ารัก โครงสร้างทำจากสแตนเลสเคลือบสี มีขนาดความยาวกว่า 26 เมตร สูงประมาณ 12 เมตร หนักราว 130 ตัน สีสันสดใสและวัสดุคุณภาพสูง ทำให้ดูเหมือนแพนด้าจริง

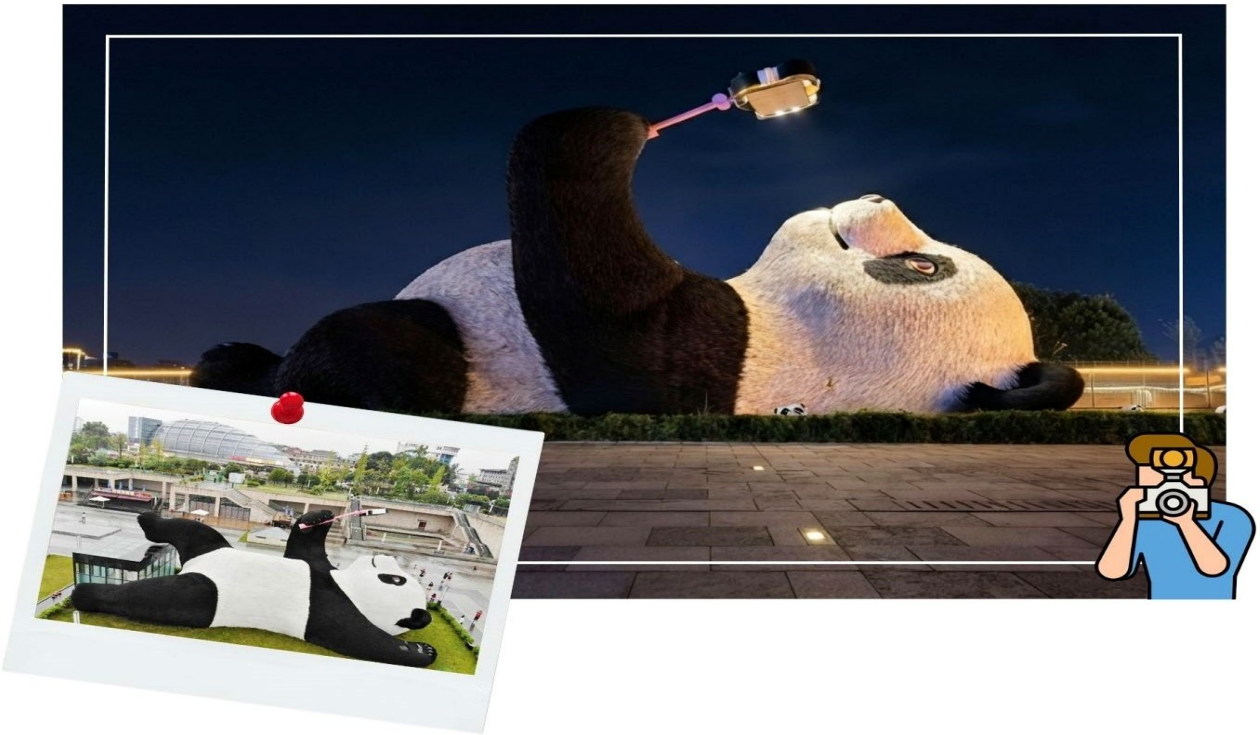

กลางวัน **🍽 รับประทานอาหารกลางวัน ณ ภัตตาคาร (2)**

บ่าย นำท่านเดินทางสู่ **ห้องสมุดจงซูเก๋อ** หนึ่งในร้านหนังสือที่ได้รับการออกแบบอย่างน่าทึ่งแห่งหนึ่ง ออกแบบโดยสตูดิโอสถาปัตยกรรม X+Living ได้รับแรงบันดาลใจจากระบบชลประทานตูเจียงเยี่ยน โดยมีการใช้สถาปัตยกรรมที่โดดเด่น เช่น โครงสร้างโค้งที่เหมือนกับเขื่อนและสายน้ำ การใช้กระจกเงาบนเพดานและพื้นกระเบื้องสีดำที่สะท้อนแสง ทำให้พื้นที่ภายในดูเหมือนภาพวาด ภายในมีคาเฟ่ พื้นที่สำหรับเด็กชั้นวางหนังสือรูปไผ่ และระเบียงสำหรับนั่งอ่านหนังสือ

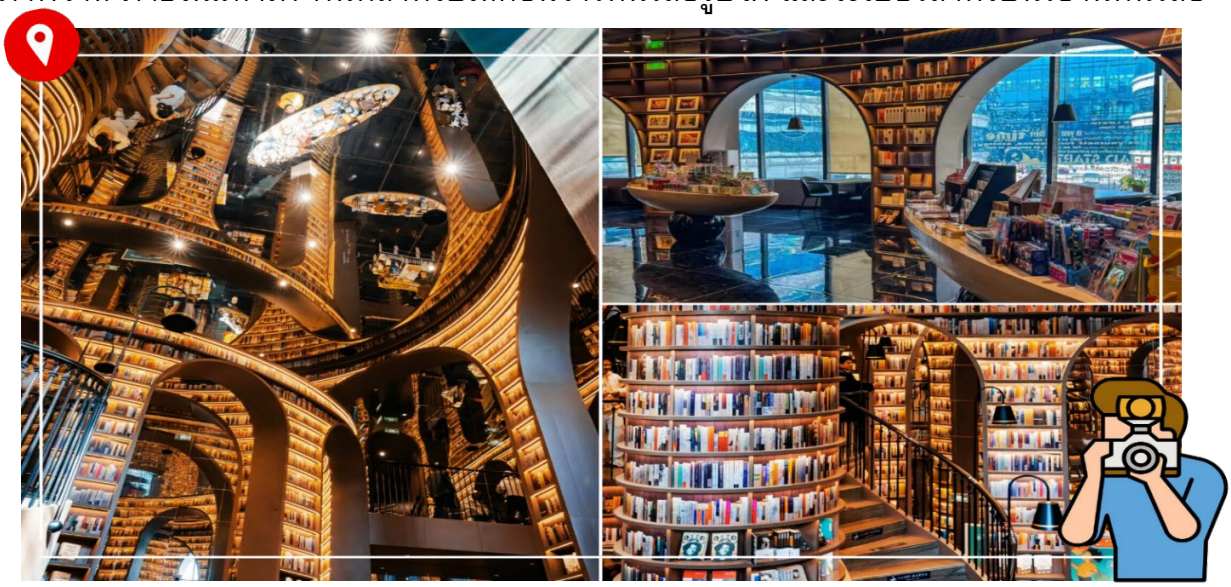

นำท่านเดินทางสู่ **เมืองเม่าเสี้ยน** (ใช้เวลาเดินทางประมาณ 3 ชั่วโมง) เมืองแห่งขุนเขาและบ้านเกิดของชาวเชียงในมณฑลเสฉวน ซึ่งเป็นชนเผ่าที่เก่าแก่ที่สุดกลุ่มหนึ่งของจีน เมืองนี้โดดเด่นด้วยธรรมชาติที่งดงาม ทัศนียภาพอันร่มรื่น และวิถีชีวิตดั้งเดิมที่เปี่ยมด้วยเสน่ห์

เย็น **รับประทานอาหารเย็น ณ ภัตตาคาร (3)**

ที่พัก **XIQIANG HOMELAND HOTEL หรือเทียบเท่า ระดับ 4 ดาว**

วันที่สาม	อุทยานแห่งชาติหวงหลง**(รวมบริการกระเช้าขึ้น-ลง และ รถกอล์ฟ 2 เที่ยว)** อำเภอจิ่วจ้ายโกว (เช้า/กลางวัน/เย็น)

เช้า **รับประทานอาหารเช้า ณ ห้องอาหารของโรงแรม (4)**

นำท่านเดินทางสู่ **อุทยานแห่งชาติหวงหลง** (ใช้เวลาเดินทางประมาณ 4 ชั่วโมง) แหล่งท่องเที่ยวทางธรรมชาติชื่อดังของมณฑลเสฉวน ตั้งอยู่ในพื้นที่ภูเขาสูง รายล้อมด้วยธรรมชาติอันงดงามและภูมิประเทศที่มีเอกลักษณ์ โดยพื้นที่แห่งนี้มีชื่อเสียงจากความงดงามของภูมิทัศน์ธรรมชาติที่เกิดขึ้นจากการสะสมของแร่ธาตุและหินปูน ท่ามกลางภูเขาและป่าไม้ที่อุดมสมบูรณ์

กลางวัน **รับประทานอาหารกลางวัน ณ ภัตตาคาร (5)**

บ่าย นำท่านเที่ยวชม**อุทยานแห่งชาติหวงหลง (Huanglong Scenic and Historic Interest Area)** แหล่งท่องเที่ยวทางธรรมชาติที่มีชื่อเสียงของมณฑลเสฉวน โดยมีภูมิประเทศเป็นหุบเขาบนพื้นที่สูง รายล้อมด้วยภูเขา ป่าไม้ และลำธารธรรมชาติ จุดเด่นสำคัญของหวงหลงคือ ภูมิประเทศหินปูนแบบทราเวอร์ทีน ซึ่งเกิดจากการสะสมตัวของแคลเซียมคาร์บอเนตจากน้ำธรรมชาติเป็นเวลานาน ทำให้เกิดเป็น แอ่งน้ำและชั้นหินปูนลดหลั่นต่อเนื่องกันตามแนวหุบเขา เมื่อมองจากระยะไกลมีลักษณะคล้ายเกล็ดมังกรสีทองทอดยาว จึงเป็นที่มาของชื่อ หวงหลง หรือ มังกรเหลืองไฮไลต์ที่มีชื่อเสียงที่สุดคือ บ่อน้ำห้าสี ตั้งอยู่บริเวณตอนบนของหุบเขา เป็นกลุ่มแอ่งน้ำสีฟ้า เขียว และเหลืองที่เกิดจากลักษณะของแอ่งหินปูน การสะท้อนของแสง และสภาพแวดล้อมโดยรอบ สีของน้ำจึงสามารถเปลี่ยนแปลงไปตามมุมมอง แสงแดด และสภาพอากาศ ตลอดเส้นทางยังสามารถชม แอ่งน้ำหินปูน น้ำตก ลำธาร และผืนป่า ที่ผสมผสานกันเป็นภูมิทัศน์ธรรมชาติอันโดดเด่น โดยบริเวณหวงหลงมีความหลากหลายทางชีวภาพและเป็นถิ่นอาศัยของสัตว์ป่าบางชนิดที่พบในพื้นที่ภูเขาสูงของเสฉวน พื้นที่อุทยานแห่งชาติหวงหลงได้รับการขึ้นทะเบียนเป็น มรดกโลกทางธรรมชาติขององค์การยูเนสโกในปีค.ศ.1992 จากคุณค่า

ด้านภูมิทัศน์ธรรมชาติและระบบนิเวศที่มีความโดดเด่นระดับโลก อิสระให้ท่านเก็บภาพความประทับใจตามอัธยาศัย **(รวมบริการกระเช้าขึ้น - ลง และ รถกอล์ฟ 2 เที่ยว)**

หมายเหตุ : (1.)การเที่ยวชมภายในอุทยานแห่งชาติหวงหลง ขึ้นอยู่กับระยะเวลาในการเดินทาง การรักษาเวลาของคณะทัวร์ สภาพการจราจร จำนวนนักท่องเที่ยว และสภาพการให้บริการของอุทยานในวันนั้น หัวหน้าทัวร์จะพาคณะเที่ยวชมตามจุดไฮไลต์สำคัญตามที่ระบุไว้ในรายการทัวร์ ทั้งนี้ หากไม่สามารถเที่ยวชมได้ครบทุกจุดตามรายการ อันเนื่องมาจากข้อจำกัดด้านเวลา สภาพอากาศ จำนวนผู้เข้าใช้บริการ หรือข้อกำหนดของทางอุทยาน บริษัทฯ ขอสงวนสิทธิ์ในการปรับเปลี่ยนลำดับการเที่ยวชมตามความเหมาะสม และขอสงวนสิทธิ์ไม่คืนค่าใช้จ่ายในส่วนที่ไม่ได้ใช้บริการ (2.)ทั้งนี้การให้บริการกระเช้า รถชมวิว หรือบริการอื่นภายในอุทยาน ให้เป็นไป

ตามรายการที่บริษัทฯ ระบุไว้ในโปรแกรมทัวร์ และขึ้นอยู่กับการเปิดให้บริการของอุทยานในวันนั้น หากมีการปิดให้บริการด้วยเหตุสุดวิสัยหรือคำสั่งจากหน่วยงานที่เกี่ยวข้อง บริษัทฯ ขอสงวนสิทธิ์ในการปรับเปลี่ยนรูปแบบการเที่ยวชมตามความเหมาะสม (3.)อุทยานแห่งชาติหวงหลงตั้งอยู่ในพื้นที่ภูเขาสูง นักท่องเที่ยวอาจมีอาการเหนื่อยง่าย เวียนศีรษะ หรือไม่สบายจากระดับความสูงได้ ควรเดินเที่ยวชมตามสภาพร่างกายของแต่ละบุคคล และปฏิบัติตามคำแนะนำของหัวหน้าทัวร์และเจ้าหน้าที่อุทยานอย่างเคร่งครัด (4.)ความสวยงามของภูมิทัศน์ การไหลของน้ำ สีของแอ่งน้ำ การผลิบานของดอกไม้ และการเปลี่ยนสีของใบไม้ และความหนาแน่นของหิมะเป็นปรากฏการณ์ทางธรรมชาติ ซึ่งอาจแตกต่างกันไปในแต่ละช่วงเวลาและฤดูกาล โดยขึ้นอยู่กับสภาพอากาศ อุณหภูมิ ปริมาณน้ำ และปัจจัยทางธรรมชาติในขณะนั้น ดังนั้นทัศนียภาพภายในอุทยานอาจแตกต่างกันไปในแต่ละวัน,ฤดูกาล

นำท่านเดินทางต่อไปยัง **อำเภอจิ่วจ้ายโกว** (ใช้เวลาเดินทางประมาณ 2 ชั่วโมง) ตั้งอยู่ในเขตปกครองตนเองชนชาติทิเบตและเชียงอาป้า ครอบคลุมพื้นที่ภูเขาสูงและอุดมไปด้วยระบบนิเวศป่าไม้ เป็นที่ตั้งของอุทยานแห่งชาติจิ่วจ้ายโกว ซึ่งเป็นแหล่งมรดกโลกทางธรรมชาติที่มีชื่อเสียงโดดเด่นด้วยทัศนียภาพของหุบเขา ทะเลสาบ น้ำตก สะท้อนถึงวัฒนธรรมและวิถีชีวิตท้องถิ่น

เย็น **🍽 รับประทานอาหารเย็น ณ ภัตตาคาร (6)**

ที่พัก **MARRIOTT COURTYARD HOTEL หรือเทียบเท่า ระดับ 4 ดาว**

วันที่สี่	อุทยานจิ่วจ้ายโกว **(รวมบริการรถบัสอุทยาน)**	🍽 (เช้า/กลางวัน/เย็น)

เช้า **🍽 รับประทานอาหารเช้า ณ ห้องอาหารของโรงแรม (7)**

นำท่านเดินทางสู่ **อุทยานจิ่วจ้ายโกว** (ใช้เวลาเดินทางประมาณ 1 ชั่วโมง) ดินแดนมหัศจรรย์แห่งทะเลสาบสีน้ำเงินใส น้ำตกหลายชั้น และผืนป่าโบราณที่แผ่คลุมไปตามระดับความสูงที่หลากหลายของภูเขา ได้รับการยกย่องจากองค์การยูเนสโกให้เป็น มรดกโลกทางธรรมชาติ ครอบคลุมพื้นที่ประมาณ 720 ตารางกิโลเมตร ตั้งอยู่ทางตอนเหนือของมณฑลเสฉวน ท่ามกลางแนวเขาสูงที่มีความสูงตั้งแต่ 2,000-4,500 เมตรเหนือระดับน้ำทะเล ชื่อ จิ่วจ้ายโกว แปลว่า หุบเขาเก้าหมู่บ้าน อันมีที่มาจากชนเผ่าทิเบตที่อาศัยกระจายอยู่ตามแนวธารน้ำ ความเชื่อของชาวพื้นเมืองผสานกับธรรมชาติรอบตัว ทำให้สถานที่แห่งนี้ถูกยกให้เป็นดินแดนศักดิ์สิทธิ์ของขุนเขาและธารน้ำ ภายในอุทยานเต็มไปด้วย ทะเลสาบใสราวคริสตัลกว่า 140 แห่ง, น้ำตกหลายชั้น

และ ป่าดึกดำบรรพ์ที่ยังอุดมสมบูรณ์ น้ำในทะเลสาบมีสีฟ้า มรกต และเขียวสด สะท้อนกับยอดเขาหิมะและท้องฟ้าสีคราม ราวกับภาพฝันที่ธรรมชาติรังสรรค์ขึ้นอย่างประณีต ด้วยภูมิประเทศที่หลากหลาย ภูมิอากาศที่เย็นสบายตลอดปี และทัศนียภาพที่งดงามทุกฤดูกาล จิ่วจ้ายโกว จึงกลายเป็นหนึ่งในสถานที่ท่องเที่ยวระดับ 5A ที่นักท่องเที่ยวจากทั่วโลกใฝ่ฝันอยากไปสัมผัสสักครั้งในชีวิต สถานที่ท่องเที่ยวน่าสนใจภายในอุทยานจิ่วจ้ายโกว **(รวมบริการรถบัสอุทยาน)**

- ทะเลสาบกระจก ทะเลสาบแห่งนี้มีผิวน้ำเรียบใส สะท้อนภาพของภูเขา ป่าไม้ และท้องฟ้าได้อย่างงดงามราวภาพวาด โดยเฉพาะในฤดูใบไม้เปลี่ยนสี จะยิ่งเห็นเงาสะท้อนชัดเจนขึ้น
- ทะเลสาบนกยูง ทะเลสาบขนาดเล็กที่งดงามราวกับอัญมณีซ่อนอยู่กลางหุบเขา โดดเด่นด้วยสีสันหลากเฉดบนผิวน้ำ สะท้อนแสงแดดระยิบระยับคล้ายขนนกยูงตามธรรมชาติ

- ทะเลสาบไผ่ลูกศร ทะเลสาบสวยใสที่ล้อมรอบด้วยป่าไผ่หนาแน่นซึ่งขึ้นชื่อว่ามีรูปร่างคล้ายลูกศรพุ่งขึ้นฟ้า น้ำในทะเลสาบใสจนมองเห็นกิ่งไม้ที่จมอยู่ใต้น้ำอย่างชัดเจน
- ทะเลสาบเสือ ทะเลสาบขนาดเล็กที่แฝงเสน่ห์เงียบสงบท่ามกลางภูเขาและผืนป่าเขียวขจี น้ำในทะเลสาบสะท้อนแสงเป็นประกายดั่งดวงตาเสือ ได้รับชื่อนี้จากรูปร่างของทะเลสาบที่ดูคล้ายหัวเสือเมื่อมองจากมุมสูง และมีตำนานเล่าขานถึงเสือโบราณที่เคยอาศัยอยู่ในบริเวณนี้
- ทะเลสาบห้าสี ทะเลสาบชื่อดังได้รับการยกย่องว่าเป็น หัวใจของจิ่วจ้ายโกว ด้วยน้ำที่ใสจนเห็นพื้นเบื้องล่าง และเปล่งประกายเป็นหลากหลายเฉดสีคล้ายดอกไม้ห้าสีที่เบ่งบานอยู่ใต้ผิวน้ำ สีสันเหล่านี้เกิดจากแร่ธาตุธรรมชาติ พืชใต้น้ำ และการหักเหของแสงในน้ำใสบริสุทธิ์

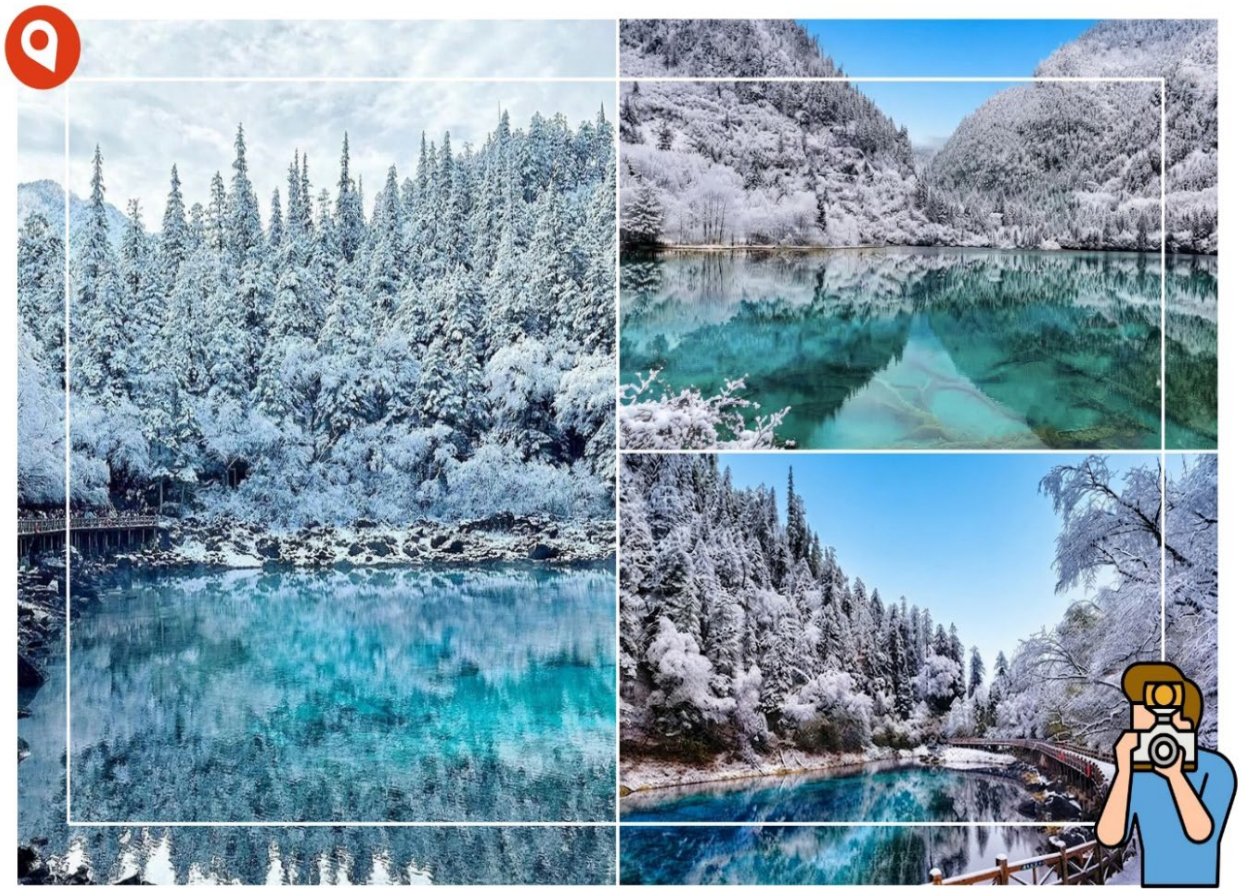

กลางวัน 🍽 **รับประทานอาหารกลางวัน ณ ภัตตาคารภายในอุทยาน (8) พิเศษ! เมนูบุฟเฟต์**

- น้ำตกธารไข่มุก น้ำตกมีลักษณะเป็นแผ่นหินกว้างที่น้ำไหลรินราวกับไข่มุกนับพันไหลลงมาเป็นสาย ท่ามกลางผืนป่าและโขดหินสีเขียวมรกต ก่อให้เกิดภาพงามตาอย่างสมบูรณ์แบบ

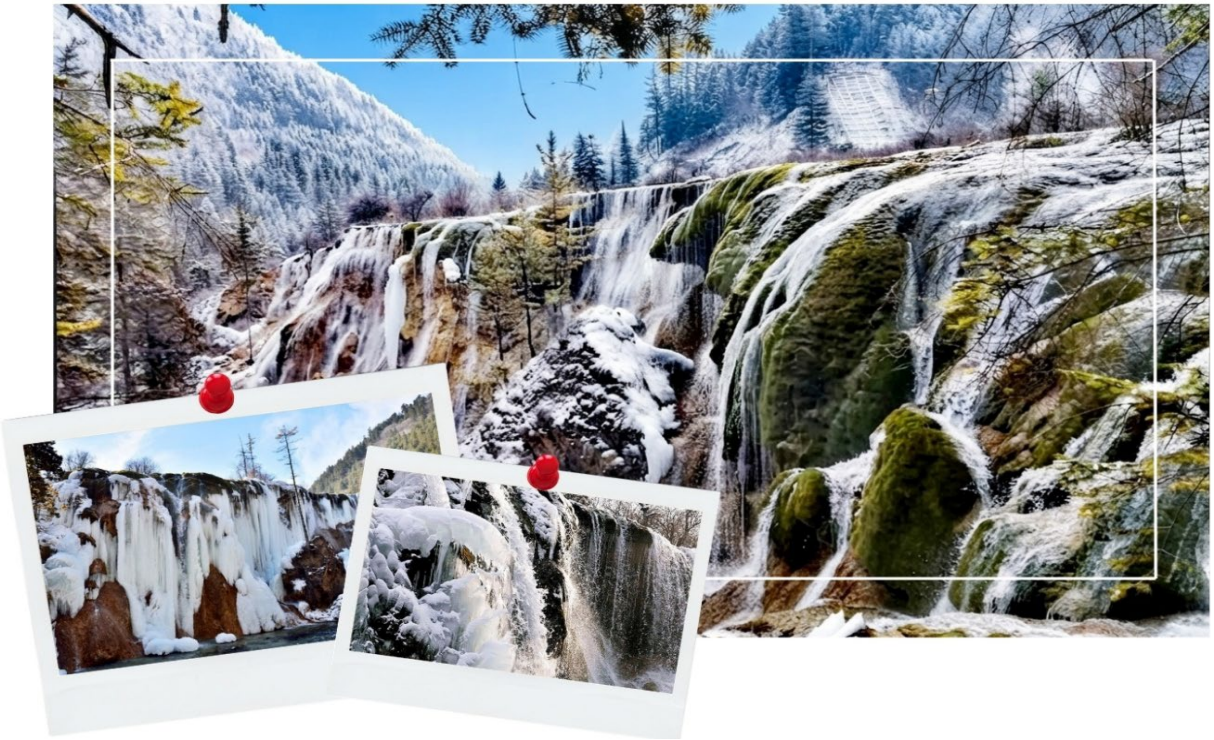

- ทะเลสาบยาว ทะเลสาบขนาดใหญ่ที่สุดในอุทยาน โอบล้อมด้วยยอดเขาหิมะและป่าสน ทะเลสาบมีลักษณะยาวตามหุบเขา เป็นจุดชมวิวที่เงียบสงบและงดงาม

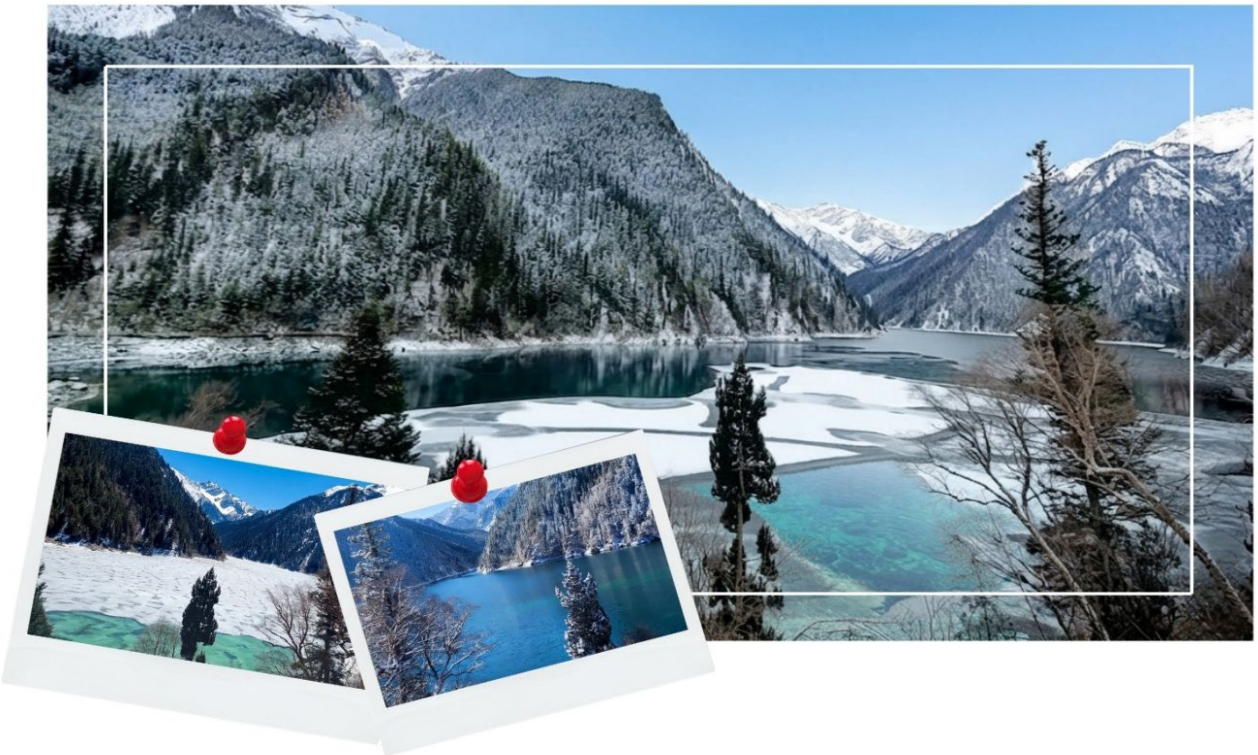

หมายเหตุ : (1.)ราคาทัวร์นี้รวมบริการรถบัสชมวิวภายในอุทยานจิ่วจ้ายโกว ซึ่งเป็นรถบัสแบบเวียนตามเส้นทางและจุดจอดที่ทางอุทยานกำหนด ไม่ใช่รถบัสแบบเหมาเฉพาะกรุ๊ป นักท่องเที่ยวอาจต้องขึ้น-ลงรถและเปลี่ยนรถตามจุดที่อุทยานกำหนด ทั้งนี้ เส้นทาง จุดจอด และการจัดรถภายในอุทยาน อาจมีการปรับเปลี่ยนตามจำนวนนักท่องเที่ยวและการบริหารจัดการของอุทยานในแต่ละวัน (2.)การเที่ยวชมภายในอุทยานจิ่วจ้ายโกว ขึ้นอยู่กับการรักษาเวลาของคณะทัวร์ จำนวนนักท่องเที่ยว สภาพการจราจรภายในอุทยาน และการจัดการของเจ้าหน้าที่อุทยานในวันนั้น หัวหน้าทัวร์จะพาคณะเที่ยวชมตามจุดไฮไลต์สำคัญตามที่ระบุในรายการทัวร์ หากไม่สามารถเที่ยวชมได้ครบทุกจุด อันเนื่องมาจากข้อจำกัดด้านเวลา จำนวนนักท่องเที่ยว การบริหารจัดการของอุทยาน หรือเหตุสุดวิสัย บริษัทฯ ขอสงวนสิทธิ์ในการปรับเปลี่ยนลำดับหรือเส้นทางการเที่ยวชมตามความเหมาะสม และขอสงวนสิทธิ์ไม่คืนค่าใช้จ่ายในส่วนที่ไม่ได้ใช้บริการ (3.)ความสวยงามของอุทยาน สีสันของน้ำ การผลิบานของดอกไม้ การเปลี่ยนสีของใบไม้ ความหนาแน่นของหิมะ รวมถึงปริมาณน้ำในทะเลสาบและน้ำตก เป็นปรากฏการณ์ทางธรรมชาติ อาจแตกต่างกันไปในแต่ละช่วงเวลาและฤดูกาล ขึ้นอยู่กับสภาพอากาศ อุณหภูมิ ปริมาณน้ำ ปัจจัยทางธรรมชาติในขณะนั้น ดังนั้น ทัศนียภาพภายในอุทยานอาจแตกต่างกันไปในแต่ละวันและแต่ละฤดูกาล (4.)กรณีอุทยานมีการปิดพื้นที่บางส่วน ปรับเปลี่ยนเส้นทาง จำกัดการเข้าชม หรือระงับการให้บริการบางจุดด้วยเหตุผลด้านสภาพอากาศ ความปลอดภัย หรือคำสั่งของหน่วยงานที่เกี่ยวข้อง บริษัทฯขอสงวนสิทธิ์ในการปรับเปลี่ยนโปรแกรมตามความเหมาะสมโดยไม่ถือเป็นการผิดเงื่อนไขของรายการทัวร์

เย็น **รับประทานอาหารเย็น ณ ภัตตาคาร (9)**

ที่พัก **MARRIOTT COURTYARD HOTEL หรือเทียบเท่า ระดับ 4 ดาว**

วันที่ห้า	ผ่านชมเมืองโบราณซงพาน – ทะเลสาบเต๋อซี – เมืองเฉิงตู – ตึกแฝดเฉิงตู – SKP MALL (เช้า/กลางวัน/เย็น)

เช้า **รับประทานอาหารเช้า ณ ห้องอาหารของโรงแรม (10)**

นำท่าน **ผ่านชมเมืองโบราณซงพาน** เป็นเมืองป้อมปราการและเมืองหน้าด่านทางประวัติศาสตร์ ทำหน้าที่เป็นจุดแลกเปลี่ยนชายแดนและการค้าใบชากับม้าระหว่างชาวจีนฮั่นและชาวทิเบต โดดเด่นด้วยสถาปัตยกรรมกำแพงเมืองโบราณสมัยราชวงศ์หมิงสร้างอย่าง

ยิ่งใหญ่โอบล้อมตัวเมืองไว...นำท่านเดินทางสู่ **ทะเลสาบเต๋อซี** หรือที่เรียกกันว่าทะเลสาบเตี๋ยซี ตั้งอยู่บนที่ราบสูงในอำเภอเหมาเซียน ทะเลสาบแห่งนี้มีความงดงามแปลกตาด้วยผืนน้ำสีเขียวมรกตหรือสีฟ้าเทอร์ควอยซ์สดใสที่อยู่บนความสูงกว่า 3,000 เมตรเหนือระดับน้ำทะเล ผิวน้ำนิ่งสงบราวกระจกสะท้อนภาพทิวทัศน์ของขุนเขาอันยิ่งใหญ่และท้องฟ้าโดยรอบได้อย่างสมบูรณ์แบบ ที่นี้มีเรื่องราวทางประวัติศาสตร์อันน่าทึ่ง โดยเกิดขึ้นจากเหตุการณ์แผ่นดินไหวครั้งใหญ่ในปี ค.ศ. 1933 ซึ่งแรงสั่นสะเทือนทำให้ภูเขายุบตัวและปิดกั้นเส้นทางเดินของแม่น้ำ ส่งผลให้เมืองโบราณเต๋อซีทั้งเมืองรวมถึงบ้านเรือนต้องจมดิ่งลงสู่ก้นบึงกลายเป็นทะเลสาบในชั่วพริบตา อิสระให้ท่านถ่ายภาพเก็บความประทับใจกับวิวพาโนรามาของทะเลสาบ ท่ามกลางอากาศที่เย็นสบายตลอดปี

หมายเหตุ : (1.)ราคาทัวร์ไม่รวมค่าบริการถ่ายรูปและขี่จามรี ซึ่งเป็นค่าใช้จ่ายส่วนตัวของนักท่องเที่ยว และขึ้นอยู่กับการเปิดให้บริการของผู้ประกอบการในพื้นที่ในวันนั้น (2.)ความสวยงามของทะเลสาบเต๋อซี สีของน้ำในทะเลสาบ การผลิบานของดอกไม้ และการเปลี่ยนสีของใบไม้ เป็นปรากฏการณ์ทางธรรมชาติ ซึ่งอาจแตกต่างกันไปในแต่ละช่วงเวลา โดยขึ้นอยู่กับสภาพอากาศ อุณหภูมิ ปริมาณน้ำ และปัจจัยทางธรรมชาติในขณะนั้น ดังนั้นทัศนียภาพภายใน

พื้นที่อาจแตกต่างกันในแต่ละวันและฤดูกาล ทั้งนี้หากสภาพอากาศไม่เอื้ออำนวยหรือมีข้อจำกัดในการเข้าชมพื้นที่และการให้บริการกิจกรรมจากหน่วยงานที่เกี่ยวข้อง บริษัทฯขอสงวนสิทธิ์ในการปรับเปลี่ยนการเที่ยวชมตามความเหมาะสมโดยไม่ถือเป็นการผิดเงื่อนไขของรายการทัวร์

กลางวัน **รับประทานอาหารกลางวัน ณ ภัตตาคาร (11)**

บ่าย นำท่านเดินทางกลับสู่ **เมืองเฉิงตู** (ใช้เวลาเดินทางประมาณ 4 ชั่วโมง)

นำท่านชม **ตึกแฝดเฉิงตู** แลนด์มาร์กสถาปัตยกรรมสมัยใหม่แห่งเมืองเฉิงตู ตั้งตระหง่านในเขตเทียนฝู่นิวแอเรีย ซึ่งเป็นศูนย์กลางเศรษฐกิจ เทคโนโลยี และนวัตกรรมแห่งใหม่ โดดเด่นด้วยอาคารคู่สูงเสียดฟ้าที่ประดับแสงไฟหลากสีในยามค่ำคืน สร้างทัศนียภาพอันงดงามและสะท้อนความทันสมัยของมหานครเฉิงตู อิสระให้ท่านเก็บภาพความประทับใจตามอัธยาศัย

นำท่านเดินทางสู่ **SKP MALL** ห้างสรรพสินค้าระดับลักชัวรีที่ปฏิวัติวงการสถาปัตยกรรมโลก โดยตัวอาคารส่วนใหญ่ได้รับการออกแบบให้อยู่ใต้ระดับพื้นดินอย่างกลมกลืนกับพื้นที่สีเขียวด้านบน เผยให้เห็นเพียงอุทยานสวนพฤกษศาสตร์สีเขียวชอุ่มขนาดใหญ่อยู่ด้านบน ให้ท่านได้ชมแลนด์มาร์กน้ำพุไม้ไผ่ เสาน้ำพุสีเงินขนาดใหญ่สูง 39 เมตร จำนวน 6 ต้น ที่จะร่ายรำพ่นสายน้ำละอองหมอกประกอบแสงสีเสียงสุดอลังการ อิสระให้ท่านเลือกซื้อสินค้าแบรนด์เนมชั้นนำหรือท่องโลกอนาคตในโซน SKP-S ที่ตกแต่งด้วยงานศิลปะเสมือนจริง เป็นสวรรค์แห่งความบันเทิงและการเลือกซื้อสินค้าที่ไม่ควรพลาด

เย็น **รับประทานอาหารเย็น ณ ภัตตาคาร (12) เมนูพิเศษ สุกี้หมาล่า**

ที่พัก **HOLIDAY INN EXPRESS HOTEL หรือเทียบเท่า ระดับ 4 ดาว**

วันที่หก **เมืองโบราณลั่วไต้ – ถนนคนเดินชุนซีลู่ – แพนด้ายักษ์ปีนตึกIFS – ถนนคนเดินไท่กู่หลี่ ท่าอากาศยานนานาชาติเฉิงตูเทียนฟู่ – ท่าอากาศยานนานาชาติสุวรรณภูมิ**

(เช้า/กลางวัน/-)

เช้า **รับประทานอาหารเช้า ณ ห้องอาหารของโรงแรม (13)**

นำท่านเดินทางสู่ **เมืองโบราณลั่วไต้** เป็นเมืองโบราณที่มีประวัติยาวนานกว่า 1,800 ปี และได้รับการขนานนามว่าเป็นชุมชนชาวจีนฮากกา (Hakka) ที่ใหญ่ที่สุดในจีนตะวันตก ภายในเมืองโดดเด่นด้วยสถาปัตยกรรมดั้งเดิมสไตล์ราชวงศ์หมิงและชิง ถนนคนเดินปูด้วยหินสีน้ำตาลทองทอดยาว รายล้อมด้วยอาคารไม้โบราณ ศาลเจ้าเก่าแก่ โรงละครพื้นบ้าน และบ้านดินถูโล่วอันเป็นเอกลักษณ์ ถือเป็นแหล่งท่องเที่ยวทางวัฒนธรรมและศูนย์รวมอาหารพื้นถิ่นของชาวฮากกาที่นักท่องเที่ยวนิยมมาสัมผัสบรรยากาศย้อนยุคและวิถีชีวิตดั้งเดิม เนื่องจากประชากรกว่า 90% ของที่นี่เป็นชาวฮากกาหรือจีนแคะ ทำให้มีวัฒนธรรม สถาปัตยกรรม และอาหารพื้นเมืองที่เป็นเอกลักษณ์ แตกต่างจากวัฒนธรรมเสฉวนทั่วไปอย่างชัดเจน

กลางวัน **รับประทานอาหารกลางวัน ณ ภัตตาคาร (14)**

บ่าย นำท่านเดินทางสู่ **ถนนคนเดินชุนซีลู่** หนึ่งในแหล่งรวมร้านค้าชั้นนำชื่อดังของจีน และเป็นย่านค้าขายใจกลางเมืองยามค่ำคืนที่คึกคัก ให้ท่านได้อิสระเลือกซื้อสินค้าต่างๆ ทั้งแบรนด์ต่างประเทศและแบรนด์ภายในประเทศ อาทิ เสื้อผ้า, รองเท้า, กระเป๋า, นาฬิกา, ของที่ระลึก ฯลฯ บริเวณโดยรอบยังเต็มไปด้วยร้านขายอาหารริมทางเช่น ไก่ทอดเสฉวนไปจนถึงคาเฟชื่อดัง

นำท่านเดินทางสู่ **แพนด้ายักษ์ปีนตึก ที่ห้าง IFS** หมีแพนด้ายักษ์สุดซนที่ปีนเกาะตึก ใจกลางย่านการค้าและความบันเทิงชื่อดังอย่างถนนชุนซีลู่ ถือเป็นจุดถ่ายภาพยอดนิยมที่นักท่องเที่ยวมักแวะเช็กอินเมื่อมาเยือนเมืองเฉิงตู

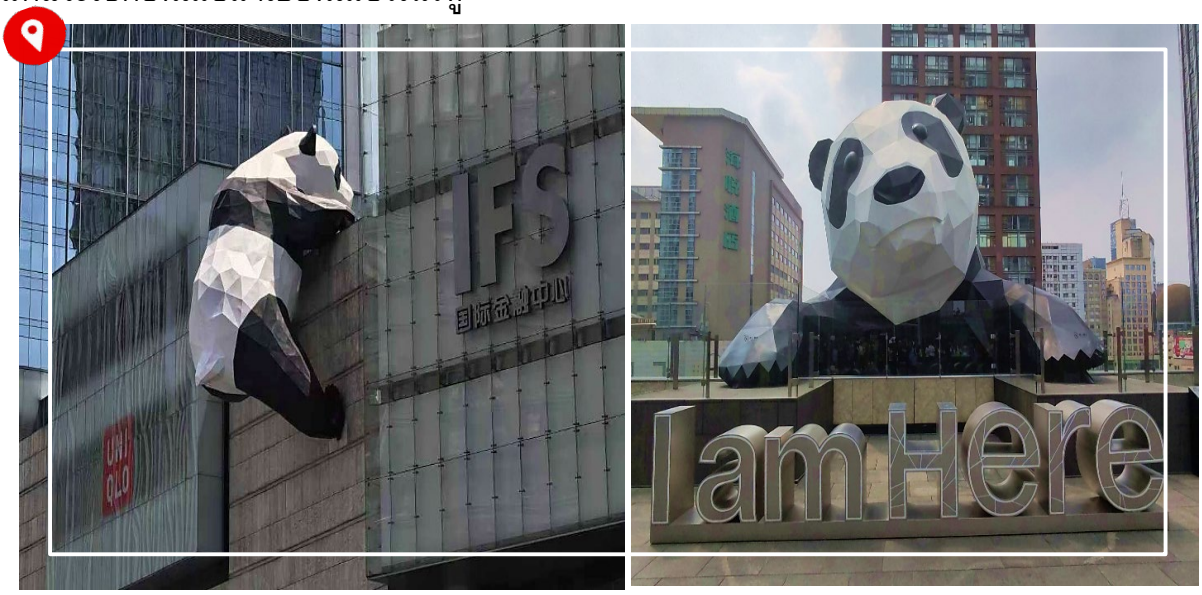

จากนั้นนำท่านเดินทางสู่ **ถนนคนเดินไท่กู่หลี่** ศูนย์รวมร้านค้าและร้านอาหารไลฟ์สไตล์ทันสมัยใจกลางเมืองเฉิงตู ตั้งอยู่ติดกับถนนชุนซีลู่ โดดเด่นด้วยการผสมผสานสถาปัตยกรรมร่วมสมัยกับกลิ่นอายจีนดั้งเดิมอย่างลงตัว ภายในมีร้านค้าแบรนด์ระดับโลก ร้านอาหารแนะนำโดย Michelin Guide และคาเฟสวยๆ อิสระให้ท่านเลือกซื้อสินค้าและเพลิดเพลินตามอัธยาศัย

***** อิสระรับประทานอาหารเย็นตามอัธยาศัย ณ ถนนคนเดินไท่กู่หลี่ *****

ได้เวลาอันสมควร นำท่านเดินทางสู่ **ท่าอากาศยานนานาชาติเฉิงตูเทียนฟู่** เพื่อเดินทางกลับประเทศไทย

21.50 น. ออกเดินทางกลับสู่ **ประเทศไทย** โดยสายการบิน **Sichuan Airlines** เที่ยวบินที่ **3U3937**

มีบริการอาหารบนเครื่องบิน (รูปแบบอาหารอาจปรับเปลี่ยนเป็นอาหารร้อน หรือ Snack Box ตามความเหมาะสมและข้อกำหนดของสายการบินโดยไม่อาจแจ้งให้ทราบล่วงหน้า)

00.10+1 น. เดินทางถึง **ท่าอากาศยานนานาชาติสุวรรณภูมิ** โดยสวัสดิภาพ พร้อมความประทับใจ

****

พิเศษ !! โปรแกรมทัวร์นี้ไม่เข้าร้านค้าของทางรัฐบาล

หมายเหตุ : โปรแกรมอาจมีการสลับวันหรือเปลี่ยนแปลงไปตามความเหมาะสมโดยไม่แจ้งให้ทราบล่วงหน้าขึ้นอยู่กับตามสถานการณ์ท้องถิ่น สถานที่ท่องเที่ยว เทศกาล หรือ สภาพอากาศ ณ เวลานั้น ทั้งนี้การเปลี่ยนแปลงทางบริษัทจะคำนึงถึงประโยชน์และความปลอดภัยของทุกท่านเป็นหลักสำคัญ

อัตราค่าบริการนี้รวม

- ค่าตั๋วเครื่องบินชั้นประหยัดประเภทกรุ๊ป เดินทางไป-กลับพร้อมคณะ (กระเป๋าสัมภาระโหลดใต้ท้องเครื่องท่านละ1 ใบ น้ำหนักไม่เกิน 23 กิโลกรัม และถือขึ้นเครื่องได้ 1 ใบ น้ำหนักไม่เกิน 7 กิโลกรัม)
- ค่าโรงแรมที่พักตามที่ระบุในรายการทัวร์
- ค่าอาหารตามที่ระบุในรายการทัวร์ (ขอสงวนสิทธิ์การสลับมื้ออาหาร หรือ เปลี่ยนแปลงเมนูอาหารตามสถานการณ์)
- ค่าธรรมเนียมในการเข้าชมสถานที่ต่างๆ และ ค่ารถบัสปรับอากาศนำเที่ยวตามที่ระบุในรายการทัวร์
- ภาษีน้ำมัน และ ภาษีตั๋วทุกชนิด(ขอสงวนสิทธิ์ในการเรียกเก็บเพิ่มหากมีปรับขึ้นราคาก่อนวันเดินทาง)
- ประกันอุบัติเหตุ ค่ารักษาพยาบาล วงเงินไม่เกิน 500,000 บาท และ วงเงินประกันชีวิตไม่เกิน 1,000,000บาท (เงื่อนไขเป็นไปตามที่กรมธรรม์กำหนด)

อัตราค่าบริการนี้ไม่รวม

- ค่าธรรมเนียมออกหนังสือเดินทางไทย หรือค่าธรรมเนียมสำหรับผู้ที่ถือหนังสือเดินทางต่างชาติ (หากมีการเรียกเก็บเพิ่ม)
- ค่าใช้จ่ายส่วนตัวอื่นๆ ที่ไม่ได้ระบุไว้ในรายการทัวร์
- ค่าส่วนต่างน้ำหนักกระเป๋าเดินทาง กรณีที่เกินกว่าสายการบินกำหนด
- ค่าใช้จ่ายอันเกิดจากความล่าช้าของสายการบิน อุบัติภัยธรรมชาติ การประท้วง การก่อจลาจล การนัดหยุดงาน ซึ่งอยู่นอกเหนือจากความควบคุมของบริษัทฯ
- ค่าใช้จ่ายเพิ่มเติม หากหน่วยงานรัฐบาลไทย/จีน มีการปรับเปลี่ยนข้อตกลงเกี่ยวกับการกักตัว หรือขอเรียกตรวจโรคเพิ่มเติม
- ค่าทิป พนักงานขับรถ , มัคคุเทศก์ท้องถิ่น ท่านละ 2,000 บาท/ทริป/ลูกทัวร์ 1 ท่าน

  ค่าทิปหัวหน้าทัวร์ ท่านสามารถพิจารณาตามความพึงพอใจ

✘ ภาษีมูลค่าเพิ่ม (VAT 7 %) และ ภาษีหัก ณ ที่จ่าย 3 %

✘ ค่าภาษีน้ำมัน ที่สายการบินเรียกเก็บเพิ่ม ภายหลังจากทางบริษัทฯได้ออกตั๋วเครื่องบินไปแล้ว

เงื่อนไขการสำรองที่นั่งและการยกเลิกทัวร์

การจองทัวร์

- กรุณาจองทัวร์ล่วงหน้า ก่อนการเดินทาง พร้อมชำระมัดจำ ท่านละ 10,000 บาท ทันที ส่วนที่เหลือชำระเต็มจำนวนไม่น้อยกว่า 31 วันก่อนวันเดินทาง หากไม่ชำระภายในระยะเวลาดังกล่าว บริษัทฯ ขอสงวนสิทธิ์ถือว่าท่าน ยกเลิกการเดินทางโดยอัตโนมัติ
- **กรณีราคาทัวร์โปรโมชั่น ราคาทัวร์พิเศษ ต้องชำระค่าทัวร์เต็มจำนวน 100% เท่านั้น**
- **ราคาสำหรับเด็ก INFANT อายุไม่เกิน 2 ปี นับอายุ ณ วันที่เดินทางกลับ ราคาท่านละ 6,900 บาท อัตรานี้รวมรายการทัวร์ และ ตั๋วเครื่องบินแล้ว**

กรณียกเลิก

- ยกเลิกก่อนวันเดินทาง 45 วันขึ้นไป บริษัทฯ คืนเงินค่ามัดจำทั้งหมด โดยหักค่าใช้จ่ายที่เกิดขึ้นจริง อาทิ ค่าตั๋วเครื่องบิน ค่าโรงแรม ค่าพาหนะ ฯลฯ
- ยกเลิกก่อนวันเดินทางน้อยกว่า 45 วัน บริษัทฯ จะหักค่าทัวร์ 50% จากราคาขาย และหักค่าใช้จ่ายที่เกิดขึ้นจริง อาทิ ค่าตั๋วเครื่องบิน ค่าโรงแรม ค่าพาหนะ ฯลฯ
- ยกเลิกก่อนวันเดินทางตั้งแต่ 30 วันลงมา บริษัทฯ ขอสงวนสิทธิ์ ไม่คืนค่าทัวร์ทั้งหมด ไม่ว่ากรณีใด ๆ ทั้งสิ้น

การจองทัวร์ : ช่วงวันหยุดเทศกาล , วันหยุดยาว หรือ ทัวร์โปรโมชั่น

- กรุณาทำการจองทัวร์ล่วงหน้าก่อนวันเดินทาง พร้อมชำระมัดจำ ท่านละ 15,000 บาท ทันที ส่วนที่เหลือชำระเต็มจำนวนไม่น้อยกว่า 35 วันก่อนวันเดินทาง หากไม่ชำระภายในระยะเวลาดังกล่าว บริษัทฯ ขอสงวนสิทธิ์ ถือว่าท่านยกเลิกการเดินทางโดยอัตโนมัติ

- **กรณีราคาทัวร์โปรโมชั่น ราคาทัวร์พิเศษ ต้องชำระค่าทัวร์เต็มจำนวน 100% เท่านั้น**

กรณียกเลิก : ช่วงวันหยุดเทศกาล , วันหยุดยาว หรือ ทัวร์โปรโมชั่น

- ยกเลิกก่อนวันเดินทาง 60 วันขึ้นไป บริษัทฯ คืนเงินมัดจำทั้งหมด โดยหักค่าใช้จ่ายที่เกิดขึ้นจริง อาทิ ค่าตั๋วเครื่องบิน ค่าโรงแรม ค่าพาหนะ ฯลฯ
- ยกเลิกก่อนวันเดินทางน้อยกว่า 60 วัน บริษัทฯ หักค่าทัวร์ 50% จากราคาขาย และหักค่าใช้จ่ายที่เกิดขึ้นจริง อาทิ ค่าตั๋วเครื่องบิน ค่าโรงแรม ค่าพาหนะ ฯลฯ
- ยกเลิกก่อนวันเดินทางตั้งแต่ 45 วันลงมา บริษัทฯ ขอสงวนสิทธิ์ไม่คืนค่าทัวร์ทั้งหมด ไม่ว่ากรณีใดๆ ทั้งสิ้น

กรณีเจ็บป่วย

- กรณีเจ็บป่วย จนไม่สามารถเดินทางได้ ผู้เดินทางต้องยื่นหลักฐานพร้อมใบรับรองแพทย์ประกอบเพื่อใช้ในการยื่นขอยกเลิก หรือเลื่อนการเดินทาง กับสายการบินและหน่วยงานที่เกี่ยวข้อง ทั้งนี้ขึ้นอยู่กับการพิจารณาของสายการบิน และหน่วยงานที่เกี่ยวข้องเป็นสำคัญ หากมีค่าใช้จ่ายเพิ่มเติมเกิดขึ้น ผู้เดินทางต้องเป็นผู้รับผิดชอบค่าใช้จ่ายดังกล่าวเอง
- ในกรณีเจ็บป่วยกะทันหันและแจ้งล่วงหน้าเพียง10 วัน ทางบริษัทฯขอสงวนสิทธิ์ไม่คืนเงินทุกกรณี

เงื่อนไขรายละเอียดเพิ่มเติม

- บริษัทฯ ขอสงวนสิทธิ์ในการเปลี่ยนแปลงโปรแกรมทัวร์ในทุกกรณีหากเกิดเหตุสุดวิสัย
- เที่ยวบิน ราคา และรายการท่องเที่ยว สามารถเปลี่ยนแปลงได้ตามความเหมาะสม โดยคำนึงถึงผลประโยชน์ของผู้เดินทางเป็นสำคัญ
- บริษัทฯ จะไม่รับผิดชอบใดๆ กรณีเกิดความล่าช้าของสายการบิน สายการบินยกเลิกเที่ยวบิน การประท้วง การนัดหยุดงาน การก่อจลาจล หรือกรณีที่ผู้เดินทางถูกปฏิเสธการเข้าหรือออกเมือง จากเจ้าหน้าที่ตรวจคนเข้าเมือง หรือเจ้าหน้าที่กรมแรงงาน ทั้งจากประเทศไทยและต่างประเทศ ซึ่งอยู่

นอกเหนือความรับผิดชอบของบริษัทฯ รวมถึงเหตุภัยพิบัติทางธรรมชาติ (ลูกค้าต้องยอมรับเงื่อนไขนี้ ในกรณีเกิดเหตุสุดวิสัยบริษัทฯ ขอสงวนสิทธิ์ปรับเปลี่ยนโปรแกรมตามความเหมาะสม)

- บริษัทฯจะไม่รับผิดชอบใดๆ ทั้งสิ้น หากผู้เดินทางประสบเหตุฉุกเฉินจากโรคประจำตัวซึ่งไม่ได้เกิดจากอุบัติเหตุในรายการท่องเที่ยว(ลูกค้าต้องยอมรับเงื่อนไขนี้ในกรณีเกิดเหตุสุดวิสัยที่อยู่นอกเหนือความรับผิดชอบของบริษัทฯ)
- บริษัทฯจะไม่รับผิดชอบชดเชยคืนเงินใดๆทั้งสิ้น หากท่านใช้บริการของบริษัทฯไม่ครบถ้วน เช่น ไม่เข้าร่วมชมบางรายการ หรือไม่รับประทานอาหารบางมื้อ เนื่องจากค่าใช้จ่ายทั้งหมดได้ชำระแบบเหมาจ่ายกับตัวแทนต่างประเทศแล้ว
- บริษัทฯ จะไม่รับผิดชอบใดๆทั้งสิ้น ในกรณีสิ่งของสูญหายจากการโจรกรรมหรืออุบัติเหตุที่เกิดจากความประมาทของนักท่องเที่ยวเอง รวมถึงกรณีกระเป๋าเดินทางสูญหายหรือชำรุดจากสายการบิน
- กรณีตรวจคนเข้าเมืองทั้งที่ภายในประเทศไทย และ ต่างประเทศ ถูกปฏิเสธมิให้เดินทางออก หรือเข้า ประเทศที่ระบุในรายการเดินทาง บริษัทฯ ขอสงวนสิทธิ์ ไม่คืนเงินค่าทัวร์ในทุกกรณี
- ตั๋วเครื่องบินเป็นตั๋วราคาพิเศษ กรณีท่านไม่เดินทางพร้อมคณะ จะไม่สามารถเลื่อนวันเดินทาง คืนเงิน หรือเปลี่ยนชื่อผู้โดยสารได้ หากมีการปรับราคาตั๋วตามอัตราค่าน้ำมันหรือค่าเงินแลกเปลี่ยน บริษัทฯ ขอสงวนสิทธิ์ในการปรับราคาตั๋วดังกล่าว
- เมื่อท่านชำระเงินแล้วไม่ว่าจะทั้งหมดหรือบางส่วน ผ่านตัวแทนหรือชำระตรงกับบริษัทฯ ถือว่าท่านยอมรับเงื่อนไขและข้อตกลงทั้งหมดที่ระบุไว้ในรายการทัวร์ข้างต้น
- สำหรับกรุ๊ปเดินทางในช่วงวันหยุด หรือ เทศกาล ที่ต้องการันตีมัดจำที่นั่งกับสายการบิน หรือตัวแทนทั้งภายในประเทศและต่างประเทศ รวมถึงเที่ยวบินพิเศษ เช่น Charter Flight หรือ Extra Flight จะไม่มีการคืนเงินมัดจำหรือค่าทัวร์ใดๆ ทั้งสิ้น
- หนังสือเดินทาง(Passport) ต้องไม่มีการชำรุด เปียกน้ำ ขีดเขียน หรือตราปั๊มลายการ์ตูนที่ไม่ใช่ตราประทับอย่างเป็นทางการของเจ้าหน้าที่ตรวจคนเข้าเมือง กรุณาตรวจสอบหนังสือเดินทางของท่านก่อนการเดินทางหากถูกเจ้าหน้าที่ปฏิเสธการเข้า-ออกเมือง บริษัทฯจะไม่รับผิดชอบใดๆทั้งสิ้น
- กรณีใช้หนังสือเดินทางราชการ(เล่มสีน้ำเงิน) เพื่อการท่องเที่ยวกับคณะทัวร์ หากถูกปฏิเสธการเข้า-ออกประเทศ ไม่ว่าจะกรณีใด บริษัทฯขอสงวนสิทธิ์ไม่คืนค่าทัวร์และไม่รับผิดชอบใดๆทั้งสิ้น
- กรณีมี “คดีความ” ที่ไม่อนุญาตให้เดินทางออกนอกประเทศ โปรดตรวจสอบก่อนการจองทัวร์ หากไม่สามารถเดินทางได้ ซึ่งอยู่นอกเหนือการควบคุมของบริษัทฯ จะไม่รับผิดชอบใดๆทั้งสิ้น

- กรณี “หญิงตั้งครรภ์” ท่านต้องมีใบรับรองแพทย์ที่ระบุว่าสามารถเดินทางได้รวมถึงระบุอายุครรภ์ที่ชัดเจน บริษัทฯขอสงวนสิทธิ์ไม่รับผิดชอบใดๆในกรณีที่เกิดปัญหาด้านสุขภาพที่เกี่ยวข้อง ซึ่งอยู่นอกเหนือการควบคุมของบริษัทฯ
- ห้องพักแต่ละโรงแรมมีลักษณะแตกต่างกัน ได้แก่ ห้องพักเดี่ยว (Single), ห้องพักคู่ (Twin), ห้องเตียงเดี่ยว(Double) และห้องพักแบบ 3 ท่าน (Triple Room) โดยห้องพักแต่ละประเภทอาจจะไม่ติดกัน และบางโรงแรมอาจไม่มีห้องพักแบบ 3 ท่าน ซึ่งอาจเป็น 1 เตียงใหญ่ กับ 1 เตียงเสริมแทน
  - กรณีห้องพัก แบบ Twin Bed (เตียงเดี่ยว 2 เตียง) หากโรงแรมไม่มีหรือเต็ม บริษัทขอปรับเป็นห้อง Double Bed (เตียงเดี่ยวใหญ่ 1 เตียง) โดยไม่ต้องแจ้งให้ทราบล่วงหน้า
  - กรณีห้องพักแบบ Double Bed (เตียงเดี่ยวใหญ่ 1 เตียง) หากโรงแรมไม่มีหรือเต็ม บริษัทขอปรับเป็นห้องพัก แบบ Twin Bed (เตียงเดี่ยว 2 เตียง) โดยไม่ต้อง แจ้งให้ทราบล่วงหน้า
  - กรณีพักแบบ Triple Room (พัก 3 ท่าน 1 ห้อง) ท่านที่ 3 อาจใช้เตียงเสริม (Extra Bed) หรือโซฟาเบด (Sofa Bed) หรือฟูกเสริม ทั้งนี้ขึ้นอยู่กับรูปแบบของการจัดห้องพักแต่ละโรงแรม
- กรณีผู้เดินทางเป็นชาวอิสลาม , ไม่รับประทานเนื้อสัตว์ , ทานมังสวิรัติ หรือ แพ้อาหารบางประเภท กรุณาแจ้งเจ้าหน้าที่ล่วงหน้าเป็นกรณีพิเศษ
- กรณีผู้เดินทางต้องการความช่วยเหลือพิเศษ เช่น ต้องการใช้รถเข็นในสนามบิน (วีลแชร์) กรุณาแจ้งบริษัทฯ อย่างน้อย 5-7 วันก่อนการเดินทาง มิฉะนั้นจะไม่สามารถจัดเตรียมล่วงหน้าได้
- ภาพที่ใช้ในโปรแกรมเป็นภาพเพื่อการโฆษณาเท่านั้น
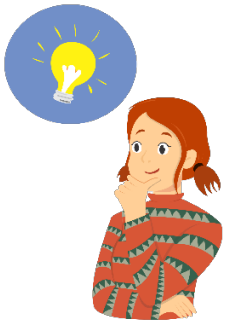
ก่อนตัดสินใจจองทัวร์ กรุณาอ่านเงื่อนไขการเดินทางและรายการทัวร์ทุกหน้าอย่างละเอียด เพื่อประโยชน์ของท่านเอง ทางบริษัทฯ จะถือว่าท่านรับทราบและยอมรับในเงื่อนไขต่างๆ ที่ระบุไว้ในรายการทัวร์ทั้งหมดแล้ว