จีน ซีอาน 5 วัน 4 คืน ซุปตาร์...ซีอาน อารยธรรมเหนือกาลเวลา

กำหนดการเดินทาง ตุลาคม 2569 – กุมภาพันธ์ 2570

★ ชมอารยธรรมสุดยิ่งใหญ่ กองทัพทหารดินเผาจิ๋นซีฮ่องเต้

★ สัมผัสอารยธรรมจีนพันปี ณ พิพิธภัณฑ์ซีอาน–เจดีย์ห่านป่าใหญ่

★ ตระการตาแสงสีแห่ง ถนนวัฒนธรรมต้าถังยามค่ำคืน

"น้ำดื่มบริการบนรถวันละ 1 ขวด/ท่าน"

China XIAN

ซุปตาร์...ซีอาน อารยธรรมเหนือกาลเวลา

YCUZH0526 | **5** วัน **4** คืน

深圳航空 Shenzhen Airlines

น้ำหนักกระเป๋า 23 kg.
ขึ้นเครื่องไม่เกิน 7 kg.

BKK ----- YCU

เที่ยวบิน	ไฟล์ท	ออก	ถึง
ขาไป	ZH282	18.00	23.10

YCU ----- BKK

เที่ยวบิน	ไฟล์ท	ออก	ถึง
ขากลับ	ZH281	13.40	16.55

วันที่	โปรแกรมการท่องเที่ยว	อาหาร เช้า	อาหาร กลางวัน	อาหาร เย็น	ที่พัก
1	• ท่าอากาศยานนานาชาติสุวรรณภูมิ ประเทศไทย • ท่าอากาศยานนานาชาติยุนเฉิง ประเทศจีน • เมืองยุนเฉิง				WEIYUAN INTERNATIONAL HOTEL ★ ★ ★ มาตรฐานจีนหรือเทียบเท่า
2	• พิพิธภัณฑ์หยุนเฉิง (ปิดวันจันทร์) • เมืองซีอาน • สุสานทหารจิ๋นซี (รวมรถแบตเตอรี่)	✓	✓	✓	HOLIDAY INN XIAN HIGH-TECH ZONE ★ ★ ★ ★ มาตรฐานจีนหรือเทียบเท่า
3	• ศาลเจ้าหลักเมืองซีอาน • จัตุรัสหอระฆัง • กำแพงเมืองโบราณซีอาน • พิพิธภัณฑ์ซีอาน (ปิดวันอังคาร) • เจดีย์ห่านป่าใหญ่ (ไม่รวมค่าขึ้นเจดีย์) • ถนนคนเดินวัฒนธรรมถัง • เมืองหัวหยิน	✓	✓ สุกี้หม้อไฟ	✓	MEHOOD HOTEL ★ ★ ★ ★ มาตรฐานจีนหรือเทียบเท่า
4	• เมืองหลินเฟิ่น • อุทยานหยุนฉิว • ถ้ำน้ำแข็งสามหมื่นปี • หมู่บ้านโบราณถ่าเอ่อร์โพ • เมืองยุนเฉิง	✓	✓	✓ เป็ดปักกิ่งซีอาน	WEIYUAN INTERNATIONAL HOTEL ★ ★ ★ มาตรฐานจีนหรือเทียบเท่า
5	• ห้างอู๋เยว่หยุนเฉิง • ท่าอากาศยานยุนเฉิง ประเทศจีน • ท่าอากาศยานนานาชาติสุวรรณภูมิ ประเทศไทย	✓			

หมู่บ้านโบราณถ่าเอ่อร์โพ

ถนนวัฒนธรรมต้าถัง

สุสานทหารจิ๋นซี

ถ้ำน้ำแข็งสามหมื่นปี

*ทางบริษัทฯ ขอสงวนสิทธิ์ในการสลับโปรแกรมทัวร์ตามความเหมาะสมขึ้นอยู่กับสถานการณ์หน้างาน โดยคำนึงถึงผลประโยชน์ของลูกค้าเป็นสำคัญ

วันเดินทาง	ราคาผู้ใหญ่	ราคาทัวร์ไม่รวมตั๋วเครื่องบิน	พักเดี่ยว
09 - 13 กันยายน 2569	24,888	18,888	4,000
16 - 20 กันยายน 2569	24,888	18,888	4,000
23 - 27 กันยายน 2569	24,888	18,888	4,000
07 - 11 ตุลาคม 2569	24,888	18,888	4,000
14 - 18 ตุลาคม 2569	24,888	18,888	4,000
21 - 25 ตุลาคม 2569 วันหยุดวันปิยมหาราช	24,888	18,888	4,000
28 ตุลาคม - 01 พฤศจิกายน 2569	24,888	18,888	4,000
04 - 08 พฤศจิกายน 2569	23,888	17,888	4,000
11 - 15 พฤศจิกายน 2569	23,888	17,888	4,000
18 - 22 พฤศจิกายน 2569	23,888	17,888	4,000
25 - 29 พฤศจิกายน 2569	23,888	17,888	4,000
02 - 06 ธันวาคม 2569 วันหยุดวันพ่อแห่งชาติ	24,888	18,888	4,000
09 - 13 ธันวาคม 2569 วันหยุดวันรัฐธรรมนูญ	24,888	18,888	4,000
16 - 20 ธันวาคม 2569	23,888	17,888	4,000
23 - 27 ธันวาคม 2569	23,888	17,888	4,000
06 - 10 มกราคม 2570	21,888	15,888	4,000
13 - 17 มกราคม 2570	22,888	16,888	4,000
20 - 24 มกราคม 2570	23,888	17,888	4,000
27 - 31 มกราคม 2570	23,888	17,888	4,000
10 - 14 กุมภาพันธ์ 2570	25,888	19,888	4,000

17 - 21 กุมภาพันธ์ 2570 วันหยุดวันมาฆบูชา	23,888	17,888	4,000
24 - 28 กุมภาพันธ์ 2570	23,888	17,888	4,000

ราคาไม่รวมค่าทิปมัคคุเทศก์ท้องถิ่น คนขับรถท้องถิ่น
ตามธรรมเนียม ท่านละ 2,000 บาท/ท่าน/ทริป (ยกเว้นเด็กต่ำกว่า 2 ขวบ)
สำหรับหัวหน้าทัวร์จากเมืองไทย (ตามความพึงพอใจในการบริการ)
ราคาเด็กอายุต่ำกว่า 2 ปีบริบูรณ์ (INFANT) 5,000 บาท
***ราคานี้รวมค่าภาษีน้ำมัน ณ วันที่ 18 มีนาคม 2569 และภาษีสนามบินแล้ว
(อาจมีการเปลี่ยนแปลงตามประกาศสายการบิน)***

สำคัญโปรดอ่าน

1. กรุณาทำการจอง พร้อมชำระเงินมัดจำ ท่านละ 10,000 บาท/ท่าน และชำระส่วนที่เหลือ 30 วัน ก่อนการเดินทาง กรณีวันเดินทางน้อยกว่า 30 วัน หรือ ราคาทัวร์พิเศษต้องชำระค่าทัวร์เต็มจำนวน 100% เท่านั้น
2. อัตราค่าบริการนี้ จำเป็นต้องมีผู้เดินทาง จำนวน 10 ท่าน ขึ้นไป ในแต่ละคณะ กรณีที่มีผู้เดินทางไม่ถึงตามจำนวนที่กำหนด ทางบริษัทฯ ขอสงวนสิทธิ์ในการเลื่อนการเดินทาง หรือเปลี่ยนแปลงอัตราค่าบริการ (ปรับราคาเพิ่มขึ้น เพื่อให้คณะได้ออกเดินทาง ตามความต้องการ)
3. ท่านที่ต้องออกบัตรโดยสารภายในประเทศ (ตั๋วเครื่องบิน, รถทัวร์, รถไฟ) กรุณาสอบถามที่เจ้าหน้าที่ทุกครั้งก่อนทำการออกบัตรโดยสาร เนื่องจากสายการบินอาจมีการปรับเปลี่ยนไฟล์ท หรือ เวลาบิน โดยไม่แจ้งให้ทราบล่วงหน้า และการแนะนำจากเจ้าหน้าที่เป็นเพียงการแนะนำเท่านั้น
4. ในกรณีที่ภาครัฐทั้งไทย และประเทศปลายทางมีข้อกำหนดในการกักตัว หรือ การตรวจหาเชื้อโควิด-19 ทุกประเภท ผู้เดินทางต้องรับผิดชอบค่าใช้จ่ายส่วนนี้ด้วยตัวท่านเอง (ไม่รวมอยู่ในรายการทัวร์)
5. เงื่อนไขกรมธรรม์เป็นไปตามเงื่อนไขของบริษัทฯประกันเป็นผู้พิจารณา
6. ของสมนาคุณไม่สามารถเปลี่ยนแปลงเป็นส่วนลดหรือเงินสดได้
7. นโยบายการให้บริการของสายการบินอาจมีการเปลี่ยนแปลง เช่น งดเสิร์ฟอาหารโดยไม่แจ้งล่วงหน้า และ หรือ บริการอื่นๆ

วันแรก	ท่าอากาศยานนานาชาติสุวรรณภูมิ ประเทศไทย – ท่าอากาศยานนานาชาติยุนเฉิง ประเทศจีน – เมืองยุนเฉิง
15.00 น.	สมาชิกทุกท่านพร้อมกัน ณ ท่าอากาศยานนานาชาติสุวรรณภูมิ เคาน์เตอร์สายการบิน เซินเจิ้น แอร์ไลน์ โดยมีเจ้าหน้าที่คอยจัดเตรียมเอกสารการเดินทางสำหรับทุกท่านและนำท่านโหลดสัมภาระ
18.00 น.	ออกเดินทางสู่ ท่าอากาศยานยุนเฉิง ประเทศจีน โดย สายการบิน SHENZHEN AIRLINES (ZH) เที่ยวบินที่ ZH282 มีบริการอาหารบนเครื่อง
23.10 น.	เดินทางถึง ท่าอากาศยานยุนเฉิง ประเทศจีน ผ่านพิธีการตรวจคนเข้าเมืองและศุลกากรเรียบร้อยแล้วนำท่านรับสัมภาระ (เวลาท้องถิ่นที่จีน เร็วกว่าประเทศไทย 1 ชั่วโมง) เดินทางสู่ เมืองยุนเฉิง เป็นนครระดับจังหวัดที่ตั้งอยู่ทางใต้สุดของมณฑลซานซี ประเทศจีน ขึ้นชื่อว่าเป็นเมืองประวัติศาสตร์และวัฒนธรรมอันยาวนาน มีแหล่งท่องเที่ยวทางธรรมชาติและโบราณสถานสำคัญระดับโลก
ที่พัก	WEIYUAN INTERNATIONAL HOTEL ระดับ 4 ดาวมาตรฐานจีนหรือเทียบเท่า

วันที่สอง	พิพิธภัณฑ์หยุนเฉิง (ปิดวันจันทร์) - เมืองซีอาน - สุสานทหารจิ๋นซี (รวมรถแบตเตอรี่)
เช้า	บริการอาหารเช้า ณ ห้องอาหารของโรงแรม นำท่านเข้าชม พิพิธภัณฑ์หยุนเฉิง (ปิดวันจันทร์) เป็นที่เก็บรักษาโบราณวัตถุทางวัฒนธรรมกว่า 100,000 ชิ้น รวมถึงโบราณวัตถุล้ำค่ากว่า 2,000 ชิ้น โบราณวัตถุเหล่านี้มีอายุตั้งแต่ยุคหินเก่าจนถึงยุคปัจจุบัน เป็นหลักฐานแสดงถึงพัฒนาการทางประวัติศาสตร์และวัฒนธรรมของภูมิภาคเหอตง พิพิธภัณฑ์แห่งนี้ได้รับการกำหนดให้เป็นพิพิธภัณฑ์ชั้นหนึ่งของประเทศ โบราณวัตถุล้ำค่าเหล่านี้บอกเล่าเรื่องราวทางประวัติศาสตร์และวัฒนธรรมของดินแดนแห่งนี้

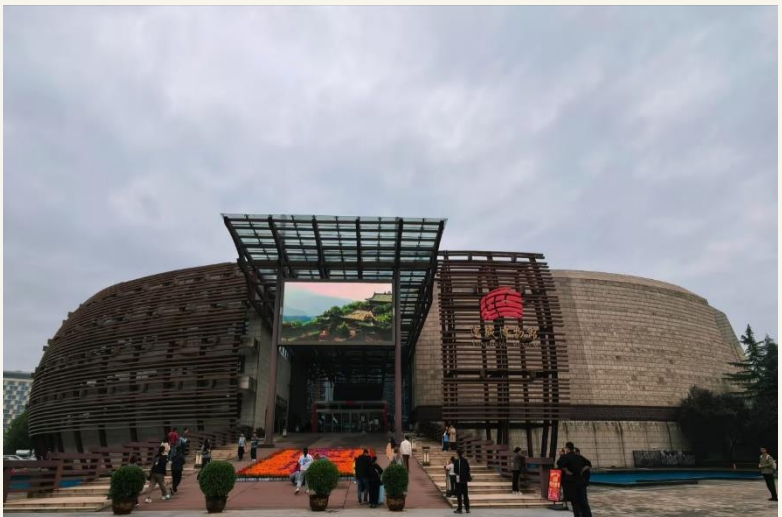

นำท่านเดินทางกลับสู่ เมืองซีอาน (ใช้ระยะเวลาในการเดินทางประมาณ 2.5 ชั่วโมง)

กลางวัน บริการอาหารกลางวัน ณ ภัตตาคารพื้นเมือง

นำท่านชม สุสานทหารจิ๋นซี (รวมรถแบตเตอร์รี่) สุสานนี้ถูกพบโดยบังเอิญ โดยชาวนาในหมู่บ้านซีหยาง สุสานนี้ตั้งอยู่บริเวณเชิงเขาหลีซาน ห่างจากตัวเมืองซีอาน ไปทางทิศตะวันออกประมาณ 35 กม. โดยในระหว่างที่ขุดนั้น ก็บังเอิญพบกับซากของทหารดินเผา ที่มีอายุมากกว่า 2,000 ปี ปัจจุบันรัฐบาลจีนขุดค้นพบวัตถุโบราณที่เป็นกองทัพทหารดินเผา สรรพาวุธ รถม้าและม้าศึก จำนวนทั้งสิ้นกว่า 7,400 ชิ้น ภายในบริเวณพื้นที่หลุมสุสานกว่า 25,000 ตร.ม. มีการคาดคะเนว่าอาณาเขตของสุสานฉินสื่อหวงจะมีพื้นที่มากกว่า 2,180 ตาราง กม. สุสานฉินสื่อหวงได้รับการคัดเลือกให้เป็นมรดกโลกทางวัฒนธรรมในปี พ.ศ. 2530

เย็น รับประทานอาหารเย็น ณ ภัตตาคารพื้นเมือง

ที่พัก HOLIDAY INN XIAN HIGH-TECH ZONE ระดับ 4 ดาวมาตรฐานจีน หรือเทียบเท่า

วันที่สาม	ศาลเจ้าหลักเมืองซีอาน - จัตุรัสหอระฆัง - กำแพงเมืองโบราณซีอาน - พิพิธภัณฑ์ซีอาน (ปิดวันอังคาร) - เจดีย์ห่านป่าใหญ่ (ไม่รวมค่าขึ้นเจดีย์) - ถนนคนเดินวัฒนธรรมถัง - เมืองหัวหยิน

เช้า บริการอาหารเช้า ณ ห้องอาหารของโรงแรม

นำท่านเดินทางสู่ ศาลเจ้าหลักเมืองซีอาน คือหนึ่งในสามศาลเจ้าหลักเมืองที่ยิ่งใหญ่และมี ชื่อเสียงที่สุดของประเทศจีน ตั้งอยู่บริเวณใจกลางเมืองซีอาน ใกล้กับหอกลองและย่านถนนคนเดินมุสลิม ศาลเจ้าแห่งนี้ เป็นศาสนสถานนิกายเต๋าโบราณที่มีประวัติศาสตร์ยาวนาน สร้างขึ้นครั้งแรกในสมัยราชวงศ์หมิง เพื่อเป็นที่ ประดิษฐานขององค์เทพเจ้าเฉิงหวัง (เทพเจ้าผู้ปกปักรักษาเมือง)

นำท่านชม จัตุรัสหอระฆัง ตั้งอยู่ใจกลางเมืองซีอานบนถนนซีต้าเจี้ยเป็นสถาปัตยกรรมสมัยราชวงศ์ หมิง สร้างขึ้นในปี ที่ 17 แห่งการครองราชย์ของ พระจักรพรรดิหงหวู่ (จูหยวนจาง) เป็นพระจักรพรรดิองค์แรกของราชวงศ์ ปูด้วยหินแกรนิต มีความคงทนแข็งแรงทนทาน

นำท่านผ่านชม กำแพงเมืองโบราณซีอาน เป็นหนึ่งในกำแพงเมืองของจีนที่เก่าแก่ที่สุด ขนาดใหญ่ที่สุด และรักษาไว้ได้ดีที่สุด ถูกสร้างขึ้นภายใต้การปกครองของจักรพรรดิหงหวู่ หรือ จูหยวนจาง เป็นระบบการป้องกันทางทหารสะท้อนถึงแนวคิด "ความสมบูรณ์ของสถาปัตยกรรมเชิงเทินของระบบสังคมศักดินา" ได้รับการตกแต่งใหม่หลายครั้งนับตั้งแต่สร้างขึ้นในคริสต์ศตวรรษที่ 14

กลางวัน บริการอาหารกลางวัน ณ ภัตตาคารพื้นเมือง เมนูพิเศษ สุกี้หม้อไฟ !!

นำท่านชม พิพิธภัณฑ์ซีอาน (ปิดวันอังคาร) มีพื้นที่ทั้งหมดประมาณ 160,000 ตารางเมตร ประกอบด้วย 3 ส่วนหลัก ได้แก่ พิพิธภัณฑ์ วัดเจียนฟู่ และ เจดีย์ห่านป่าเล็ก เป็นสถานที่รวบรวมโบราณวัตถุอันล้ำค่าในสมัยต่างๆ และรูปปั้นทางพุทธศาสนาที่ถูกขุดค้นพบมากกว่า 130,000 ชิ้น เน้นการจัดแสดงเรื่องราวของเมืองหลวงโบราณซีอาน นอกจากการจัดแสดงทั่วไปแล้ว ยังมีนิทรรศการพิเศษที่จัดขึ้นในแต่ละช่วงเวลาด้วย

นำท่านเข้าชม เจดีย์ห่านป่าใหญ่ (ไม่รวมค่าขึ้นเจดีย์) ตั้งอยู่ทางทิศใต้ของกำแพงเมืองซีอาน สร้างเสร็จในปี ค.ศ. 652 ในรัชสมัยจักรพรรดิถังเกาจงฮ่องเต้องค์ที่สามแห่งราชวงศ์ถัง เจดีย์ห่านป่าใหญ่ องค์เจดีย์มีรูปแบบเรียบง่าย ในศิลปะจีนผสมอินเดีย เดิมนั้นสร้างเพียง 5 ชิ้น แต่เมืองซีอานได้ประสบภัยแผ่นดินไหวมาหลายครั้ง จึงได้มีการบูรณะเรื่อยมาและมีการบูรณะใหญ่ในสมัยราชวงศ์หมิง และราชวงศ์ชิงปัจจุบันองค์เจดีย์มี 7 ชั้น สูง 64.1 เมตร ฐานขององค์เจดีย์วัดจากตะวันออกไปตะวันตกยาว 45.9 เมตร จากเหนือไปใต้ยาว 48.8 เมตร ตั้งโดดเด่นสง่างาม เป็นศาสนสถานโบราณ ที่แสดงถึงความรุ่งเรืองของพุทธศาสนาในแผ่นดินจีน หลังจากที่พระถังซำจั๋งเดินทางไปยังชมพูทวีป เพื่ออัญเชิญพระไตรปิฎกกลับมา ท่านก็ได้พำนักที่วัดต้าเฉียน และเป็นเจ้าอาวาสของวัดนี้

นำท่านเดินทางสู่ ถนนคนเดินวัฒนธรรมถัง ตั้งอยู่ที่เชิงเจดีย์ห่านป่าใหญ่ เป็นถนนคนเดินขนาดใหญ่เพียงแห่งเดียวที่จำลองอาคารสมัยราชวงศ์ถัง ทั้งสองข้างทางมีร้านค้า ร้านอาหาร ให้ท่านได้เลือกชิม และถ่ายรูปบรรยากาศสมัยราชวงศ์ถัง

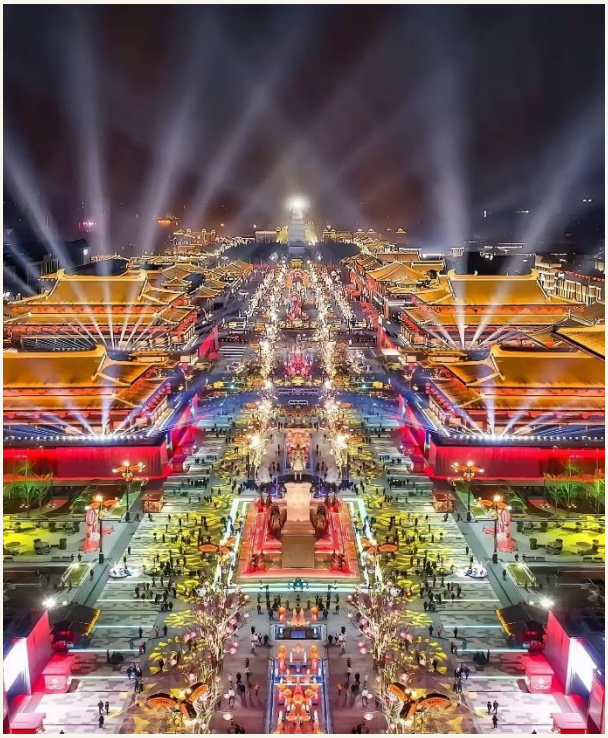

นำท่านเดินทางสู่ เมืองหัวหยิน (ใช้ระยะเวลาในการเดินทางประมาณ 3 ชั่วโมง)

เย็น รับประทานอาหารเย็น ณ ภัตตาคารพื้นเมือง

ที่พัก MEHOOD HOTEL ระดับ 4 ดาวมาตรฐานจีน หรือเทียบเท่า

วันที่สี่ เมืองหลินเฟิ่น - อุทยานหยุนฉิว - ถ้ำน้ำแข็งสามหมื่นปี - หมู่บ้านโบราณถ่าเอ่อร์โพ - เมืองยุนเฉิง

เช้า บริการอาหารเช้า ณ ห้องอาหารของโรงแรม

นำท่านนั่งรถสู่ เมืองหลินเฟิ่น (ใช้ระยะเวลาในการเดินทาง 3 ชั่วโมง)

กลางวัน บริการอาหารกลางวัน ณ ภัตตาคารพื้นเมือง

นำท่านเที่ยว อุทยานหยุนฉิว (รวมรถแบตเตอรี่และบันไดเลื่อนขาขึ้น) เพื่อให้ท่านได้ชม ถ้ำน้ำแข็งสามหมื่นปี ถ้ำนี้เป็นหนึ่งในถ้ำที่มีความพิเศษตรงที่ในถ้ำนี้มีน้ำแข็งเกิดขึ้นภายในถ้ำตลอดทั้งปี ซึ่งปรากฏการณ์นี้เกิดจากสภาพอากาศและสภาพภูมิประเทศที่มีความเฉพาะตัว ด้วยอุณหภูมิที่ต่ำและกระแสลมที่ไหลผ่านในถ้ำ น้ำที่อยู่ในถ้ำจึงเกิดการเย็นจัดจนกลายเป็นน้ำแข็งอย่างต่อเนื่อง โดยที่น้ำแข็งในถ้ำจะมีรูปร่างหลากหลาย เช่น น้ำแข็งที่เป็นแท่งยาว น้ำแข็งที่เกาะอยู่บนผนังถ้ำ หรือเป็นน้ำแข็งที่แผ่กระจายไปทั่วพื้นถ้ำ

หลังจากนั้นนำท่านชม หมู่บ้านโบราณถ่าเอ่อร์โพ หมู่บ้านเก่าแก่ภายในเขตภูเขาหยุนชิวซาน มณฑลซานซี ซึ่งมีประวัติยาวนานกว่า 2,500 ปี โดดเด่นด้วยสถาปัตยกรรมบ้านถ้ำ “เหยาต้ง” และบ้านหินโบราณที่สร้างลดหลั่นไปตามแนวภูเขา ให้ท่านเดินเล่นผ่านตรอกหินและลานบ้านเก่า สัมผัสบรรยากาศเรียบง่ายของชนบทจีน พร้อมชมการสาธิตวิถีชีวิตและวัฒนธรรมพื้นบ้าน เช่น การทำเต้าหู้ งานตีเหล็ก การเชิดหนังเงา การทำขนมแป้งรูปดอกไม้ และประเพณีแต่งงานแบบท้องถิ่น นับเป็นอีกหนึ่งหมู่บ้านโบราณที่สะท้อนภูมิปัญญาและเสน่ห์ของชาวซานซีได้อย่างมีชีวิตชีวา

จากนั้นนำท่านเดินทางสู่ เมืองยุนเฉิง (ใช้ระยะเวลาในการเดินทางประมาณ 1.5 ชั่วโมง)

ค่ำ รับประทานอาหารเย็น ณ ภัตตาคารพื้นเมือง เป็ดปักกิ่งซีอาน

ที่พัก WEIYUAN INTERNATIONAL HOTEL ระดับ 4 ดาวมาตรฐานจีนหรือเทียบเท่า

วันที่ห้า	ห้างอู๋เยว่หยุนเฉิง - ท่าอากาศยานยุนเฉิง ประเทศจีน - ท่าอากาศยานนานาชาติสุวรรณภูมิ ประเทศไทย

เช้า บริการอาหารเช้า ณ ห้องอาหารของโรงแรม

จากนั้นนำท่านเดินทางสู่ ห้างอู๋เยว่หยุนเฉิง ศูนย์การค้าขนาดใหญ่และทันสมัยทางตอนเหนือของเมืองหยุนเฉิง ภายในรวบรวมร้านค้าแฟชั่น ร้านอาหาร คาเฟ่ ร้านอุปกรณ์อิเล็กทรอนิกส์ โรงภาพยนตร์ และพื้นที่ความบันเทิงสำหรับครอบครัวไว้อย่างครบครัน ให้ท่านอิสระเลือกซื้อสินค้าของฝาก และลิ้มลองอาหารตามอัธยาศัย พร้อมสัมผัสบรรยากาศการช้อปปิ้งสมัยใหม่ที่ผสมผสานเอกลักษณ์วัฒนธรรมท้องถิ่นของมณฑลซานซีได้อย่างลงตัว

อิสระรับประทานอาหารกลางวันเพื่อความสะดวกในการท่องเที่ยวของท่าน

ได้เวลาอันสมควร นำท่านเดินทางสู่ ท่าอากาศยานยุนเฉิง

13.40 น. ออกเดินทางสู่ ท่าอากาศยานนานาชาติสุวรรณภูมิ ประเทศไทย โดย SHENZHEN AIRLINES (ZH) เที่ยวบินที่ ZH281 มีบริการอาหารบนเครื่อง

16.55 น. เดินทางถึง ท่าอากาศยานนานาชาติสุวรรณภูมิ โดยสวัสดิภาพ พร้อมความประทับใจ

หมายเหตุ

เนื่องจากเป็นการจองทัวร์ล่วงหน้า ณ วันเดินทางจริง อาจจะมีเหตุการณ์ ที่ทำให้ไฟล์ทบินล่าช้า หรือเปลี่ยนแปลงเวลาบิน หากท่านใดมีไฟล์ทบินภายในประเทศหรือต่างประเทศก่อนหรือหลังจากการเดินทาง โปรดสำรองเวลาในการจองตั๋วเครื่องบินไว้อย่างต่ำ 4 - 5 ชั่วโมง ทั้งนี้เพื่อประโยชน์ของตัวท่านเอง ทางบริษัทจะไม่รับผิดชอบค่าใช้จ่ายที่เกิดขึ้นในส่วนของตั๋วเครื่องบินที่ไม่เกี่ยวข้องกับโปรแกรมทัวร์

บริษัทขอสงวนสิทธิ์ : ทางบริษัทฯ ขอสงวนสิทธิ์ในการสลับโปรแกรมทัวร์ตามความเหมาะสม โดยไม่แจ้งให้ทราบล่วงหน้า อันเนื่องมาจากเหตุการณ์ต่าง ๆ ที่อาจเกิดขึ้นจากเหตุสุดวิสัยเช่น เหตุการณ์ทางธรรมชาติ การเมือง สภาพการจราจรทั้งทางบกและทางอากาศ สถานะห้องพักของแต่ละโรงแรม รวมไปถึงสภาพอากาศที่ไม่เอื้ออำนวยทั้งนี้ทางเราจะคำนึงถึงความปลอดภัยและผลประโยชน์ของลูกค้าเป็นสำคัญ และการบริการของรถบัสนำเที่ยวตามกฎหมายของ ประเทศจีนสามารถให้บริการวันละ 10 ชั่วโมง มิอาจเพิ่มเวลาได้โดยมัคคุเทศก์และคนขับจะเป็นผู้บริหารเวลาตามความเหมาะสม ทั้งนี้ขึ้นอยู่กับสภาพการจราจรในวันเดินทางนั้น ๆ เป็นหลัก จึงขอสงวนสิทธิ์ ในการปรับเปลี่ยนเวลาท่องเที่ยวตามสถานที่ในโปรแกรมการเดินทาง

✔ อัตราค่าบริการรวม

- ค่าตั๋วเครื่องบินไป-กลับตามรายการที่ระบุ รวมถึงค่าภาษีสนามบิน และค่าภาษีน้ำมัน (รวมน้ำหนักกระเป๋าถือขึ้นเครื่องท่านละ 7 kg และโหลดใต้ท้องเครื่อง ท่านละ 23 kg แชร์น้ำหนักไม่ได้)
- ค่ารถโค้ชปรับอากาศ
- โรงแรมที่พักตามที่ระบุ หรือเทียบเท่า (พัก 2-3 ท่าน/ห้อง)
- ค่าธรรมเนียมเข้าชมสถานที่ต่าง ๆ ตามรายการที่ระบุ
- ค่าอาหาร ตามรายการที่ระบุ
- ค่าเบี้ยประกันอุบัติเหตุในการเดินทางท่องเที่ยว วงประกันท่านละ 1,000,000 บาท (เงื่อนไขตามกรรมธรรม์)
- ภาษีมูลค่าเพิ่ม 7 % (เฉพาะค่าบริการ)
- ภาษีหัก ณ ที่จ่าย 3 % (เฉพาะค่าบริการ)

✖ อัตราค่าบริการไม่รวม

- ค่าใช้จ่ายส่วนตัวของผู้เดินทาง อาทิ ค่าทำหนังสือเดินทาง ค่าโทรศัพท์ ค่าอาหาร เครื่องดื่ม ค่าซักรีด ค่ามินิบาร์ในห้องและค่าพาหนะต่าง ๆ ที่มิได้ระบุในรายการ
- ค่าธรรมเนียมวีซ่าเข้า ประเทศจีน สำหรับชาวต่างชาติ ที่ไม่ได้รับการงดเว้นวีซ่าเข้าประเทศจีน
- ค่าธรรมเนียมในกรณีที่กระเป๋าสัมภาระที่มีน้ำหนักเกินกว่าที่สายการบินนั้น ๆ กำหนด หรือสัมภาระใหญ่เกินขนาดมาตรฐาน
- ค่าภาษีน้ำมัน ที่สายการบินเรียกเก็บเพิ่ม ภายหลังจากทางบริษัทฯ ได้ออกตั๋วเครื่องบินไปแล้ว
- ค่าใช้จ่ายอื่นๆ เพิ่มเติมในกรณีที่ท่านติด COVID-19 ระหว่างเดินทาง เช่น ค่าโรงแรม ค่าตรวจต่างๆ ค่าเลื่อนตั๋วเครื่องบิน ฯลฯ
- ค่าทิปมัคคุเทศก์, คนขับรถ, **2,000** บาท/ท่าน/ทริป, ค่าทิปหัวหน้าทัวร์ แล้วแต่ความพึงพอใจของท่าน

เงื่อนไขการจอง และ การชำระเงิน

- ชำระมัดจำท่านละ **10,000** บาท ภายใน 24 ชั่วโมง หลังจากที่ท่านส่งเอกสารการจอง กรณีลูกค้าทำการจองก่อนวันเดินทางภายใน 30 วัน ทางบริษัทขอสงวนสิทธิ์ในการเก็บค่าทัวร์เต็มจำนวน
- ส่วนที่เหลือ ชำระก่อนวันเดินทางอย่างน้อย 30 วัน
- หากไม่ชำระมัดจำตามที่กำหนด ขออนุญาตตัดที่นั่งให้ลูกค้าท่านอื่นที่รออยู่
- หากชำระไม่ครบตามจำนวน บริษัทฯถือว่าท่านยกเลิกการเดินทางโดยอัตโนมัติโดยไม่มีเงื่อนไข
- เมื่อท่านชำระเงินไม่ว่าจะทั้งหมดหรือบางส่วน ทางบริษัทฯ ถือว่าท่านได้ยอมรับเงื่อนไขและข้อตกลงต่างๆที่ได้ระบุไว้ทั้งหมดนี้แล้ว
- หากชำระเงินในแต่ละส่วนแล้ว โปรดส่งสำเนาการโอนเงิน มาทางอีเมลล์ของเซลล์ที่ท่านติดต่อ
- ส่งรายชื่อสำรองที่นั่ง ผู้เดินทางต้องส่งสำเนาหนังสือเดินทาง (Passport) หากไม่ส่งสำเนาหนังสือเดินทาง (Passport) มาให้ ทางบริษัทฯขอสงวนสิทธิ์ไม่รับผิดชอบค่าเสียหายอันเกิดจากความผิดพลาดจากการสะกดชื่อ-นามสกุลและอื่นๆ เพื่อใช้ในการจองตั๋วเครื่องบินทั้งสิ้น

กรณีเด็กอายุต่ำกว่า 18 ปีบริบูรณ์ เดินทางพร้อมญาติ

- สำเนาสูติบัตร (ใบเกิด) กรณีเด็กอายุต่ำกว่า 6 ปี ต้องใช้สูติบัตรตัวจริง
- ใบยินยอมออกให้บุตรเดินทางไปต่างประเทศ ของบิดามารดา ที่ออกให้โดยสำนักงานเขตหรือที่ว่าการอำเภอเท่านั้น

หมายเหตุ : โปรดตรวจสอบ Passport : จะต้องมีอายุคงเหลือ ณ วันเดินทางมากกว่า 6 เดือนขึ้นไป และเหลือหน้ากระดาษอย่างต่ำ 2 หน้าหากไม่มั่นใจโปรดสอบถามเจ้าหน้าที่

เงื่อนไขยกเลิกการจอง

- ยกเลิกก่อนการเดินทาง **ตั้งแต่ 30 วันขึ้นไป** คืนเงินค่าทัวร์โดยหักค่าใช้จ่ายที่เกิดขึ้นจริง **ในกรณีที่วันเดินทางตรงกับวันหยุดนักขัตฤกษ์ ต้องยกเลิกก่อน 45 วัน**
- **ยกเลิกก่อนการเดินทาง 15-29 วัน** คืนเงิน 50% ของค่าทัวร์ หรือหักค่าใช้จ่ายตามจริง เช่น ค่ามัดจำตั๋วเครื่องบิน โรงแรม และค่าใช้จ่ายจำเป็นอื่นๆ
- ยกเลิกก่อนการเดินทาง **น้อยกว่า 15 วัน** ขอสงวนสิทธิ์ไม่คืนเงินค่าทัวร์ที่ชำระแล้วทั้งหมด
- หากมีการยกเลิกการเดินทางโดยไม่ใช่ความผิดของบริษัททัวร์ ทางบริษัทขอสงวนสิทธิ์ไม่รับผิดชอบ และ คืนค่าทัวร์ส่วนใดส่วนหนึ่งให้ท่านได้ไม่ว่ากรณีใด ๆ ทั้งสิ้น เช่น สถานทูตปฏิเสธวีซ่า ด่านตรวจคนเข้าเมือง นโยบายห้ามเข้า ออกประเทศฯลฯ
- กรณีต้องการเปลี่ยนแปลงผู้เดินทาง **(เปลี่ยนชื่อ)** จะต้องแจ้งให้ทางบริษัททราบล่วงหน้า อย่างน้อย 21 วัน ก่อนออกเดินทาง กรณีแจ้งหลังจากเจ้าหน้าที่ออกเอกสารเรียบร้อยแล้ว ไม่ว่าส่วนใดส่วนหนึ่ง ทางบริษัทขอสงวนสิทธิ์ในการเรียกเก็บค่าใช้จ่ายที่เกิดขึ้นจริงทั้งหมด ทั้งนี้ขึ้นอยู่กับช่วงพีเรียดวันที่เดินทางและกระบวนการของแต่ละคณะ เป็นสำคัญด้วย กรุณาสอบถามกับเจ้าหน้าที่เป็นกรณีพิเศษ
- กรณีต้องการเปลี่ยนแปลงพีเรียดวันเดินทาง **(เลื่อนวันเดินทาง)** ทางบริษัทขอสงวนสิทธิ์ในการหักค่าใช้จ่ายการดำเนินการต่าง ๆที่เกิดขึ้นจริงสำหรับการดำเนินการจองครั้งแรก ตามจำนวนครั้งที่เปลี่ยนแปลง ไม่ว่ากรณีใดๆทั้งสิ้น
- กรณีเจ็บป่วยจนไม่สามารถเดินทางได้ ต้องมีใบรับรองแพทย์จากโรงพยาบาลบริษัทฯ จะทำการเลื่อนการเดินทางของท่านไปยังคณะต่อไป ทั้งนี้ ท่านจะต้องเสียค่าใช้จ่ายที่ไม่สามารถยกเลิก หรือเลื่อนการเดินทางได้ตามความเป็นจริง
- กรณีเจ็บป่วยกะทันหันก่อนล่วงหน้าเพียง 7 วันทำการ ทางบริษัทฯ ขอสงวนสิทธิ์ในการคืนเงินทุกกรณี

หมายเหตุ : กรุณาอ่านศึกษารายละเอียดทั้งหมดก่อนทำการจอง เพื่อความถูกต้องและความเข้าใจตรงกันระหว่างท่านลูกค้าและบริษัท)

เงื่อนไขฯและรายละเอียดเพิ่มเติม

1. กรณีผู้ร่วมคณะยินดีที่จะเดินทางน้อยกว่า 10 ท่านทางบริษัทสงวนสิทธิ์ ไม่มีหัวหัวหน้าทัวร์ (มีไกด์ท้องถิ่นตลอดการเดินทางที่ประเทศจีน)
2. ขอสงวนสิทธิ์การเก็บค่าน้ำมันและภาษีสนามบินทุกแห่งเพิ่ม หากสายการบินมีการปรับขึ้นก่อนวันเดินทาง
3. บริษัทฯ ขอสงวนสิทธิ์ในการเปลี่ยนเที่ยวบิน โดยมิต้องแจ้งให้ทราบล่วงหน้าอันเนื่องจากสาเหตุต่างๆ
4. บริษัทฯ จะไม่รับผิดชอบใดๆ ทั้งสิ้น หากเกิดกรณีความล่าช้าจากสายการบิน,การยกเลิกบิน, การประท้วง,การนัดหยุดงาน,การก่อการจลาจล, ภัยธรรมชาติ, การนำสิ่งของผิดกฎหมาย ซึ่งอยู่นอกเหนือความรับผิดชอบของบริษัทฯ
5. บริษัทฯ จะไม่รับผิดชอบใดๆ ทั้งสิ้น หากเกิดสิ่งของสูญหายอันเนื่องเกิดจากความประมาทของท่าน, เกิดจากการโจรกรรม และ อุบัติเหตุจากความประมาทของนักท่องเที่ยวเอง
6. เมื่อท่านตกลงชำระเงินมัดจำหรือค่าทัวร์ทั้งหมดกับทางบริษัทฯ แล้ว ทางบริษัทฯ จะถือว่าท่านได้ยอมรับเงื่อนไขข้อตกลงต่างๆ ทั้งหมด
7. รายการนี้เป็นเพียงข้อเสนอที่ต้องได้รับการยืนยันจากบริษัทฯ อีกครั้งหนึ่ง หลังจากได้สำรองโรงแรมที่พักในต่างประเทศเรียบร้อยแล้ว โดยโรงแรมจัดในระดับใกล้เคียงกัน ซึ่งอาจจะปรับเปลี่ยนตามที่ระบุในโปรแกรม
8. การจัดการเรื่องห้องพัก เป็นสิทธิของโรงแรมในการจัดห้องให้กับกรุ๊ปที่เข้าพักโดยมีห้องพักสำหรับผู้สูบบุหรี่/ปลอดบุหรี่ได้ โดยอาจจะขอเปลี่ยนห้องได้ตามความประสงค์ ของผู้ที่พัก ทั้งนี้ขึ้นอยู่กับความพร้อมให้บริการของโรงแรม และไม่สามารถรับประกันได้
9. กรณีผู้เดินทางต้องการความช่วยเหลือเป็นพิเศษ อาทิเช่น ใช้วีลแชร์ กรุณาแจ้งบริษัทฯ อย่างน้อย 7 วันก่อนการเดินทาง มิฉะนั้นบริษัทฯไม่สามารถจัดการได้ล่วงหน้าได้
10. มัคคุเทศก์ พนักงานและตัวแทนของผู้จัดไม่มีสิทธิในการให้คำสัญญาใด ๆ ทั้งสิ้นแทนผู้จัด นอกจากมีเอกสารลงนามโดยผู้มีอำนาจของผู้จัดกำกับเท่านั้น

เงื่อนไขฯและรายละเอียดเพิ่มเติม

11. ผู้จัดจะไม่รับผิดชอบและไม่สามารถคืนค่าใช้จ่ายต่างๆ ได้เนื่องจากเป็นการเหมาจ่ายกับตัวแทนต่างๆ ในกรณีที่ผู้เดินทางไม่ผ่านการพิจารณาในการตรวจคนเข้าเมือง-ออกเมือง ไม่ว่าจะเป็นกองตรวจคนเข้าเมืองหรือกรมแรงงานของทุกประเทศในรายการท่องเที่ยว อันเนื่องมาจากการกระทำที่ส่อไปในทางผิดกฎหมาย การหลบหนี เข้าออกเมือง เอกสารเดินทางไม่ถูกต้อง หรือ การถูกปฏิเสธในกรณีอื่น ๆ
12. กรณีต้องการพักแบบ 3 ท่าน ต่อห้องหรือห้องแบบ 3 เตียง Triple โรงแรมมีห้อง Triple ไม่เพียงพอ ขอสงวนสิทธิในการจัดห้องให้เป็นแบบ แยก 2 ห้อง คือ 1 ห้องพักคู่ และ 1 ห้องพักเดี่ยว โดยต้องมีชำระค่าใช้จ่ายพักเดี่ยวเพิ่มเติม
13. สภาพการจลาจรในช่วงวันเดินทางตรงกับวันหยุดเทศกาลของประเทศจีนหรือวันเสาร์ อาทิตย์ รถอาจจะติด อาจทำให้เวลาในการท่องเที่ยว และช้อปปิ้งแต่ละสถานที่น้อยลง โดยเป็นดุลยพินิจของมัคคุเทศก์ และคนขับรถในการบริหารเวลา ซึ่งอาจจะขอความร่วมมือจากผู้เดินทางในบางครั้งที่ต้องเร่งรีบ เพื่อให้ได้ท่องเที่ยวตามโปรแกรม
14. บริการน้ำดื่ม 1 ขวด/ท่าน/วัน
15. การบริการของรถบัสนำเที่ยวตามกฎหมายของประเทศจีนสามารถให้บริการวันละ 10 ชั่วโมง ในวันนั้นๆมิอาจเพิ่มเวลาได้ โดยมัคคุเทศก์และคนขับจะเป็นผู้บริหารเวลาตามความเหมาะสม ทั้งนี้ขึ้นอยู่กับสภาพการจราจรในวันเดินทางนั้นๆเป็นหลัก จึงขอสงวนสิทธิ์ในการปรับ เปลี่ยนเวลาท่องเที่ยวตามสถานที่ในโปรแกรมการเดินทาง
16. ในกรณีที่พาสปอร์ตของท่านชำรุด หรือมีตราปั้มใดๆที่ไม่เกี่ยวข้องกับการเดินทางและสายการบินแจ้งว่าไม่สามารถใช้เดินทางได้ ทางบริษัทขอสงวนสิทธิ์ในการคืนเงินไม่ว่ากรณีใดๆ เนื่องจากทางบริษัทได้มีการชำระค่าใช้จ่ายในการเดินทางทั้งหมดไปเรียบร้อยแล้ว
17. ในกรณีที่ลูกค้ามีวีซ่าทำงานที่ประเทศไทยอย่างถูกต้องตามกฎหมาย ท่านจะต้องทำ RE ENTRY VISA ก่อนออกนอกราชอาณาจักรไทยทุกครั้ง