สี่ดรุณี ปี้เผิงโกว พระใหญ่เล่อซาน 6D 5N

T2G-TFU37MU AUTUMN CHENGDU... เฉิงตู สี่ดรุณี ปี้เผิงโกว พระใหญ่เล่อซาน 6D 5N (MU)

วันที่	กำหนดการ	เช้า	เที่ยง	เย็น	โรงแรม
1	สนามบินสุวรรณภูมิ – สนามบินเฉิงตู BKK-TFU MU5036 (18.15-22.25) - เข้าโรงแรมพักผ่อนตามอัธยาศัย	X	X	X	Holiday Inn Express Hotel หรือเทียบเท่า
2	เฉิงตู – อุทยานปี้เผิงโกว (รวมรถอุทยาน) → เมืองตูเจียงเยี่ยน – เมืองโบราณกวนเซี่ยน - สะพานหนานเฉียว น้ำตาสีฟ้า	🍽	🍽	🍽	Vienna Intern 4 ดาว หรือเทียบเท่า
3	ตูเจียงเยี่ยน - สี่ดรุณี - อุทยานสี่ดรุณีซวงเฉียวโกว (รวมรถอุทยาน) → ตูเจียงเยี่ยน	🍽	🍽	🍽	Vienna Intern 4 ดาว หรือเทียบเท่า
4	ชมรูปปั้นแพนด้ายักษ์นอนเซลฟี่ ณ จัตุรัสหยางเทียนวู่ - ห้องสมุดจงซูเก๋อ → เมืองเล่อซาน - ล่องเรือชมพระใหญ่เล่อซาน	🍽	🍽	🍽	Holiday Inn Express Hotel หรือเทียบเท่า
5	เล่อซาน → เฉิงตู - เมืองโบราณหวงหลงซี – ถนนคนเดินซอยกว้างซอยแคบ - ถนนคนเดินซุนซีลู่	🍽	🍽	🍽	Serengti Hotel 4ดาว+ หรือเทียบเท่า
6	ตงเจียวจี้อี้ Eastern Suburban Memory - สนามบินเฉิงตู – สนามบินสุวรรณภูมิ TFU-BKK MU5035 (15.05-17.15)	🍽	🍽	X	

อัตราค่าบริการ (ราคาต่อท่าน)

กำหนดการเดินทาง	ผู้ใหญ่ พักห้องละ 2-3 ท่าน	พักเดี่ยว จ่ายเพิ่ม	Group Size
20 - 25 พ.ย. 2569	29,999	5,900	20

ราคา INFANT หรือ เด็กทารก อายุไม่เกิน 2 ขวบนับจากวันเดินทาง คนละ 7,000 บาท

ราคาทัวร์ดังกล่าวข้างต้น ยังไม่รวมค่าทิปไกด์ท้องถิ่น และคนขับรถ 1500 บาท/ท่าน/ทริป

ขอสงวนสิทธิ์เก็บค่าทิปไกด์ที่สนามบิน วันเช็คอิน (ขาไป)

ส่วนหัวหน้าทัวร์ไทยที่ดูแลคณะจากเมืองไทย สามารถให้ทิปตามแต่ท่านจะเห็นสมควร

น้ำหนักกระเป๋าโหลดใต้เครื่อง ท่านละ 23 กก.

โปรแกรมอาจมีการปรับเปลี่ยนตามความเหมาะสมของสภาพอากาศและฤดูกาล

วันแรก	***สนามบินสุวรรณภูมิ – สนามบินเฉิงตูเทียนฟู่ - เข้าโรงแรม***
15.00 **น.**	คณะพร้อมกันที่ ***สนามบินสุวรรณภูมิ*** ณ อาคารผู้โดยสารขาออก (ระหว่างประเทศ) ชั้น 4 ประตู 9-10 ***สายการบินไชนาอีสเทิร์นแอร์ไลน์*** *(MU)* โดยมีเจ้าหน้าที่คอยอำนวยความสะดวกให้กับท่าน
18.15 **น.**	ออกเดินทางสู่ ***เมืองเฉิงตู*** โดย***สายการบินไชน่าอีสเทิร์นแอร์ไลน์*** เที่ยวบินที่ MU5036 ***(มีอาหาร-น้ำดื่มบริการบนเครื่อง ทั้งขาไป-ขากลับ)*** ***การบริการอาหารและเครื่องดื่มบนเครื่องบิน เป็นบริการของสายการบิน ทั้งนี้อาจจะมีการเปลี่ยนแปลงได้ขึ้นอยู่กับนโยบายของสายการบิน โดยไม่ต้องแจ้งให้ทราบล่วงหน้า***
22.25 **น.**	เดินทางถึง ***สนามบินเฉิงตู เทียนฟู่*** เมืองหลวงของมณฑลเสฉวนและมีประชากรหนาแน่นที่สุดของประเทศจีน หลังจากผ่านพิธีการตรวจคนเข้าเมืองแล้ว นำท่านเข้าสู่โรงแรมที่พัก พักผ่อนตามอัธยาศัย *เวลาที่จีนเร็วกว่าไทย 1 ชั่วโมง กรุณาปรับเวลาของท่าน เพื่อให้ตรงตามเวลานัดหมาย*
ที่พัก	HOLIDAY INN EXPRESS HOTEL ระดับ 4 ดาว หรือเทียบเท่า *หมายเหตุ : ชื่อโรงแรมที่ท่านพัก ทางบริษัทฯ จะทำการแจ้งพร้อมใบนัดหมาย 3-5 วันก่อนการเดินทาง*

วันที่ 2	***เฉิงตู → อุทยานปี้เผิงโกว → เมืองตูเจียงเยี่ยน - เมืองโบราณกวนเซี่ยน - สะพานหนานเฉียว น้ำตาสีฟ้า***
เช้า	***รับประทานอาหารเช้า ณ ห้องอาหารของโรงแรม*** จากนั้นนำท่านเดินทางสู่ ***อุทยานปี้เผิงโกว*** ***(ใช้เวลาเดินทางประมาณ 4.30 ชั่วโมง)*** อุทยานแห่งชาติระดับ4A เป็นแหล่งท่องเที่ยวที่ตั้งอยู่ในมณฑลเสฉวน เขตปกครองตนเองชนชาติทิเบตและเชียงอาป้า ที่นี่เป็นอีกหนึ่งอุทยานท่องเที่ยวทางธรรมชาติที่มีความสวยงามไม่แพ้ที่ใด มีทิวทัศน์ธรรมชาติที่ประกอบด้วยธารน้ำแข็ง ป่าไม้ ทะเลสาบ และน้ำพุร้อน โดยเมื่อมาถึงที่อุทยานจะมีรถนั่งรถอุทยานพาขึ้นไปตามเส้นทางอันคดเคี้ยวไปตามไหล่เขาที่สูงชัน เพื่อขึ้นไปสู่จุดชมวิวธรรมชาติด้านบน
เที่ยง	***รับประทานอาหารเที่ยง ณ ร้านอาหาร*** ชมธรรมชาติที่สวยงามหลากหลายภายในอุทยานด้านใน ซึ่งมีสภาพอากาศที่เย็นสบาย มีความสดชื่น ***โดยมีจุดชมวิวเป็นน้ำตกที่สวยงามอยู่ท่ามกลางหุบเขาที่สวยงาม*** ให้ได้ชมแบบชื่นใจ และยังมีดอกไม้นานาพรรณที่สวยงามให้ได้ชม มีทะเลสาบอันกว้างใหญ่ที่มีน้ำใสสะอาด ซึ่งน้ำเหล่านี้ไหลมาจากภูเขาหิมะที่สูงใหญ่ด้านบน และหากอากาศดีฟ้าเปิด ก็จะได้มองเห็นภูเขาหิมะที่ตั้งตระหง่านอยู่หลายลูก ภูเขาบางลูกยังจะได้เห็นกลาเซียร์ และหิมะที่ปกคลุมอยู่บนภูเขา เป็นภาพความงดงามตระการตา ที่ได้เห็นถึงความยิ่งใหญ่ที่ธรรมชาติได้สร้างสรรค์ขึ้นมาอย่างน่ามหัศจรรย์ใจ

อุทยานปี้เผิงโกวจะมีกิจกรรมให้เล่น เช่น Snowmobile / ถาดเลื่อน เป็นต้น อิสระลูกค้าเล่นกิจกรรมตามอัธยาศัย ***ราคาทัวร์ไม่รวมค่ากิจกรรมใดๆ ทั้งสิ้น***

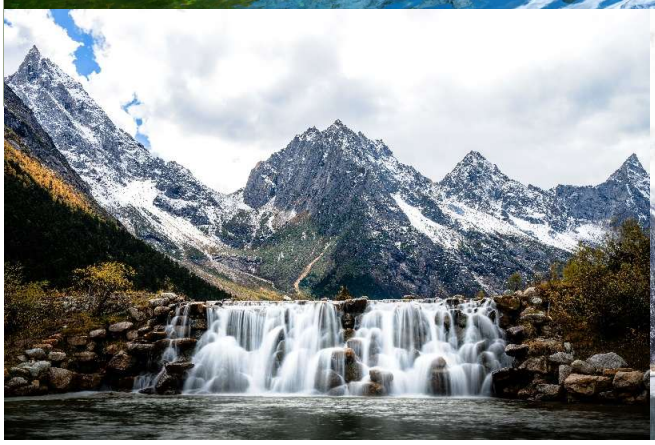

หมายเหตุ : สภาพอากาศในแต่ละเดือนจะเปลี่ยนแปลงไปตามธรรมชาติ เช่น เดือนพฤศจิกายน ก็จะมีใบไม้เปลี่ยนสี ปนกับหิมะ / ช่วงเดือนธันวาคม ไปจนถึง มีนาคม ก็จะเป็นช่วงหิมะปกคลุม ขาวโพลน และช่วงเมษายนถึงพฤษภาคม ก็จะเป็นช่วงใบไม้ผลิ

หากสถานที่ท่องเที่ยวปิด เนื่องจากสภาพอากาศไม่เอื้ออำนวย ภัยธรรมชาติ รัฐบาลสั่งปิด หรือเกิดเหตุขัดข้องต่างๆ ทำให้ไม่สามารถท่องเที่ยวภายในอุทยานได้ ***ทางบริษัทฯ ขอสงวนสิทธิ์ปรับรายการเป็น **อุทยานแห่งชาติซงผิงโกว** หรือสถานที่อื่น ๆ ทดแทน โดยไม่มีการหักคืนค่าใช้จ่ายใด ๆ ทั้งสิ้น***

หากท่านชำระค่าทัวร์เข้ามา เท่ากับท่านได้ยอมรับเงื่อนไขตามหมายเหตุที่แจ้งนี้แล้ว

จากนั้นนำท่านเดินทางสู่ ***เมืองตูเจียงเยี่ยน*** *(ใช้เวลาเดินทางประมาณ 3 ชม.)*

เย็น ***รับประทานอาหารเย็น ณ ร้านอาหาร***

นำท่านชม ***สะพานหนานเฉียว*** แห่งเมืองตูเจียงเยี่ยน ประเทศจีน ***น้ำตาสีฟ้า*** 💙 สะพานโบราณเก่าแก่กว่า 2,000 ปี เป็นแลนด์มาร์คที่เต็มไปด้วยเสน่ห์ของสถาปัตยกรรมจีนโบราณที่ทอดยาวข้ามแม่น้ำ โดยเฉพาะตอนกลางคืน แสงไฟที่ประดับสะพานจะสะท้อนลงบนผิวน้ำกลายเป็นเฉดสีฟ้าน้ำเงินที่สวยงามราวกับอยู่ในโลกแห่งจินตนาการ การจัดอันดับเป็นสถานที่ท่องเที่ยวสะพานหนานเฉียวได้ระดับ 5A ของจีน

อิสระเดินเล่นที่ ***เมืองโบราณกวนเซี่ยน*** *(Guanxian Ancient Town)* ตั้งอยู่ในเมืองตูเจียงเยี่ยน เป็นเมืองเก่าแก่ริมน้ำที่มีสถาปัตยกรรมสไตล์ราชวงศ์หมิงและชิง มีชื่อเสียงจากสะพานหนานเฉียว ใกล้ระบบชลประทานเขื่อนตูเจียงเยี่ยน บรรยากาศยามค่ำคืนสวยงามและคึกคักไปด้วยร้านอาหารท้องถิ่น

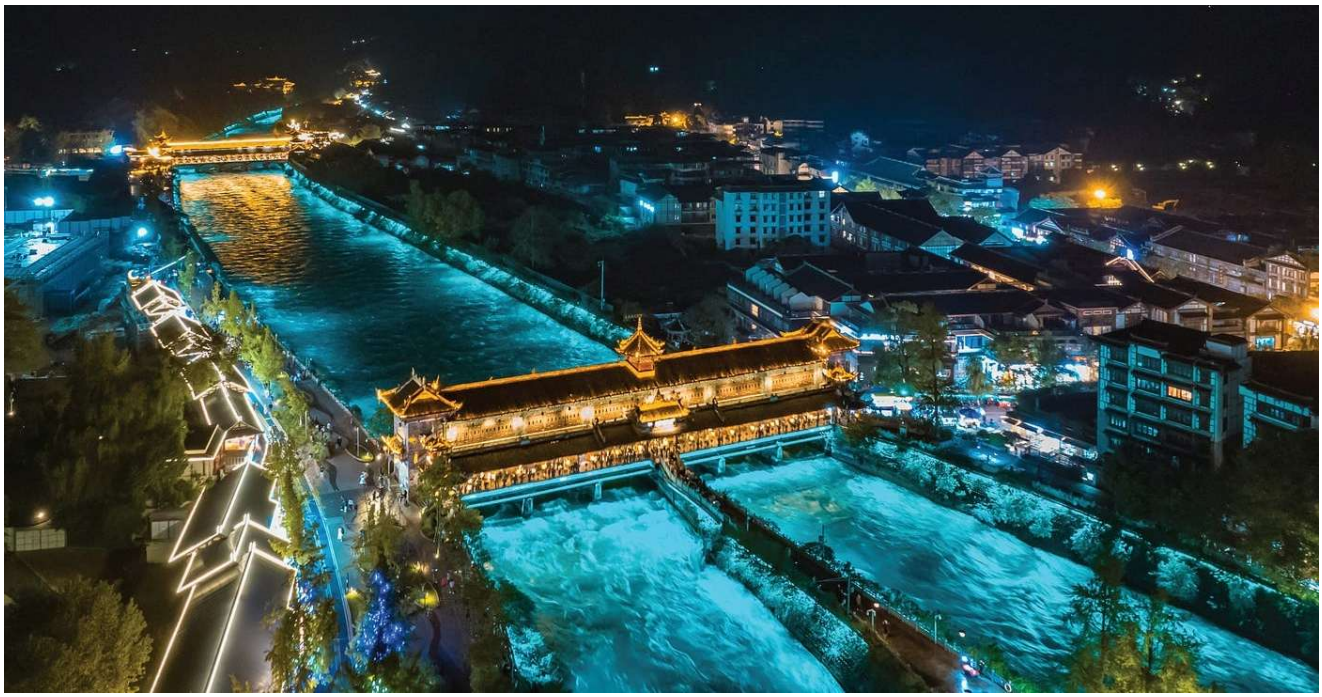

ที่นี่ยังเต็มไปด้วยร้านค้าต่างๆ ที่เรียงรายอยู่สองข้างทาง ไม่ว่าจะเป็นของที่ระลึกพื้นเมือง เสื้อผ้าเครื่องประดับ ไปจนถึงขนมท้องถิ่นและของกินที่หลากหลาย นักท่องเที่ยวสามารถเช่าชุดและแต่งหน้าเป็นพส. จีน ถ่ายรูปสวยๆ แบบจัดเต็มได้เลย

ที่พัก ***Vienna Hotel ระดับ 4 ดาว หรือเทียบเท่า (เมืองตูเจียงเยี่ยน)***

หมายเหตุ : ชื่อโรงแรมที่ท่านพัก ทางบริษัทฯ จะทำการแจ้งพร้อมใบนัดหมาย 3-5 วันก่อนการเดินทาง

วันที่ 3 *ตูเจียงเยี่ยน → สี่ดรุณี - อุทยานสี่ดรุณีซวงเฉียวโกว (รวมรถอุทยาน) → ตูเจียงเยี่ยน*

เช้ ***รับประทานอาหารเช้า ณ ห้องอาหารของโรงแรม***

จากนั้นนำท่านเดินทางสู่ ***ภูเขาสี่ดรุณี*** ***"สี่ดรุณี" หรือ ซือกูเหนียงซาน (ใช้เวลาเดินทางประมาณ 3 ชม.)*** ตั้งอยู่ในมณฑลเสฉวน ประเทศจีน เป็นยอดเขา 4 ลูกที่เรียงรายติดต่อกันไปจากทิศเหนือถึงทิศใต้ เป็นระยะทาง 3.5 กิโลเมตร โดยมีความสูงเหนือระดับน้ำทะเลแบ่งเป็น 6,250 เมตร/ 5,664 เมตร/ 5,454 เมตร และ 5,355 เมตร บนยอดเขาทั้ง 4 แห่งนี้จะมีหิมะปกคลุมตลอดทั้งปี ทำให้ดูเหมือนส่วนศีรษะที่คลุมด้วยผ้าสีขาวของหญิงสาว 4 คน จึงเป็นที่มาของชื่อ ***"ภูเขาสี่ดรุณี"*** นั่นเองพื้นที่บริเวณภูเขาสี่ดรุณีนั้นเป็นพื้นที่ชั้นหินแบบยุคโบราณ เพราะเหตุผลที่ว่า ยอดเขามีลักษณะแปลกที่พบเห็นได้น้อย บนยอดเขามีหิมะปกคลุมตลอดปี ทำให้ได้รับฉายาว่า ***"ราชินีแห่งดินแดนเสฉวน"*** หรือ ***"ภูเขาศักดิ์สิทธิ์แห่งดินแดนทางทิศตะวันออก"*** มียอดเขาที่มีระดับความสูงน้ำทะเลสูงเกิน 5000 เมตร ถึง 61 ลูก

เที่ยง รับประทานอาหารเที่ยง ณ ร้านอาหาร

นำท่านเดินทางเข้าสู่ **อุทยานแห่งชาติฉางผิง** ซึ่งเป็นที่ตั้งของ ***ภูเขาสี่ดรุณี (ซื่อกูเหนียงซาน)*** ชาวทิเบตนิยมเรียกกันในนามเทพแห่งความศักดิ์สิทธิ์ "SKOLA" แปลว่า "เทพเจ้าผู้ปกปักรักษา" ชื่นชมความงดงามของภูเขาที่นักท่องเที่ยวสายธรรมชาติทั่วโลกพากันปักหมุดว่า ***"สักครั้งในชีวิตต้องมาเห็นด้วยตาตัวเอง"*** อีกทั้งธรรมชาติที่อุดมสมบูรณ์จึงเป็นจุดดึงดูดผู้คนให้มาสัมผัส

ชมความงามระดับโลกของ ***ภูเขาสี่ดรุณี*** ภูเขาหินใหญ่โตที่มีลักษณะที่สูงชัน ด้านบนยอดเขาถูกปกคลุมไปด้วยหิมะขาวโพลนตลอดทั้งปี มองดูเหมือนหญิงสาวที่ปกคลุมหน้าด้วยผ้าขาว ***ดั่งตำนานของสี่สาวพี่น้อง คือ ต้ากูเหนียงซาน เออร์กูเหนียงซาน ซานกูเหนียงซาน และซื่อกูเหนียงซาน*** บริเวณตีนเขานั้นจะถูกปกคลุมไปด้วยผืนป่าอันอุดมสมบูรณ์ มีธารน้ำใสที่ไหลผ่าน และมีสายลมเย็นพัดผ่านทุ่งหญ้าและผืนป่า จนทำให้ความสวยงามของภูเขาสี่ดรุณมีความสวยงามเหมือนกับยุโรปตอนใต้ ทำให้ที่นี่ได้รับการขนานนามว่า ***"เทือกเขาแอลป์แห่งดินแดนตะวันออก"*** ซึ่งความสวยงามของภูเขาสี่ดรุณีจะเปลี่ยนแปลงไปตามฤดูกาล ***(รวมรถอุทยานแล้ว)***

นำท่านชมความงามของ ***เส้นทางหุบเขาซวงเฉียวโกว*** เส้นทางยอดนิยมในการชมความสวยงามของภูเขาสี่ดรุณี มีระยะทางประมาณ 34 กม. โดยมีจุดท่องเที่ยวแบ่งออกเป็น 3 ส่วนด้วยกัน

- ***หุบเขาหยินหยาง*** ล้อมรอบไปด้วยภูเขาทุกทิศทุกทาง ซึ่งอยู่ในส่วนที่ลึกที่สุดและจะได้เห็นธารน้ำแข็ง ภูเขากระจกแก้ว ภูเขาดวงอาทิตย์ ภูเขาดวงจันทร์ ยอดเขากระต่าย
- ***ทุ่งหญ้าเหนี่ยนหยูป้า*** ชมยอดเขารูปร่างแปลกตา เช่น ยอดเขาพราน ยอดวังโปตาลา ยอดเขาเพชร
- ***ภูเขาหญิงตั้งครรภ์*** มีทิวทัศน์ที่สวยงามของท้องทุ่งกว้าง โดยมีฉากหลังเป็นภูเขาสูงปกคลุมด้วยหิมะขาว และในหุบเขาจะมีลำธารใสสะอาดรวมถึงต้นสนสูงสลับด้วยต้นไม้หลายหลากเฉดสี เช่น เขียวอ่อน เขียวแก่ เหลืองส้ม แดง น้ำตาลเข้ม มีฝูงจามรีให้เห็นตลอดเส้นทาง และมีทะเลสาบที่ตั้งอยู่ท่ามกลางทุ่งหญ้าที่มีภูเขาหิมะล้อมรอบ

เย็น ***รับประทานอาหารเย็น ณ ร้านอาหาร***

ที่พัก *Vienna Intern Hotel* ระดับ 4 ดาว หรือเทียบเท่า

วันที่ 4	***ชมรูปปั้นแพนด้ายักษ์นอนเซลฟี่ ณ จัตุรัสหยางเทียนวู่ - ห้องสมุดจงซูเก๋อ → เมืองเล่อซาน - ล่องเรือชมพระใหญ่เล่อซาน***

เช้า ***รับประทานอาหารเช้า ณ ห้องอาหารของโรงแรม***

จากนั้น นำท่านเดินทางสู่ ***จัตุรัสหยางเทียนวู่*** สัญลักษณ์ของเมืองเฉิงตูที่ตั้งอยู่ใจกลางเมือง จัตุรัสแห่งนี้ถูกล้อมรอบไปด้วยตึกระฟ้า ว่ากันว่าใครที่ไม่มาเยี่ยมชมจัตุรัสเทียนฟูจะไม่ได้ไปเฉิงตูด้วยซ้ำ และถ่ายรูปคู่กับ ***รูปปั้นแพนด้าเซลฟี่*** เจ้าแพนด้ายักษ์ที่กำลังนอนหงายท้องเซลฟี่อย่างน่ารัก กลายเป็นจุดไฮไลท์อีกที่ๆ ไม่ควรพลาด

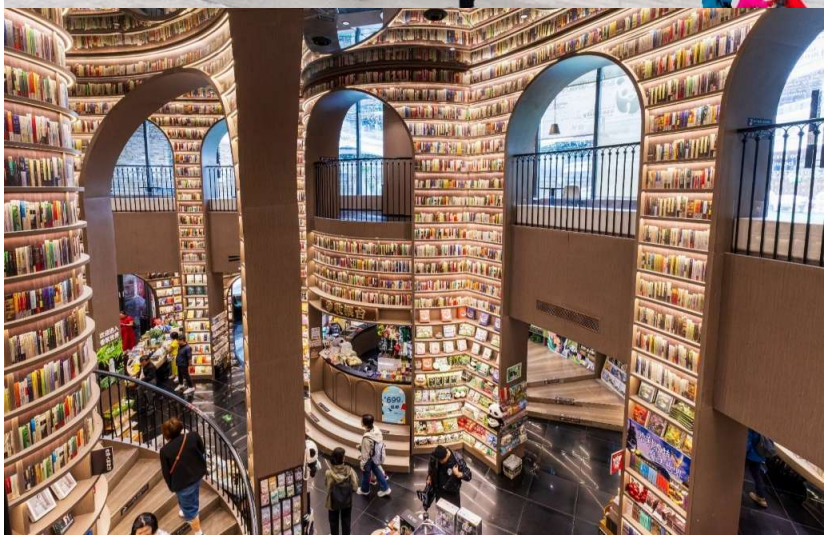

นำท่านชม ***ห้องสมุด จงซูเก๋อ*** *(Zhongshuge)* เป็นร้านหนังสือที่มีชื่อเสียงในประเทศจีน ซึ่งเป็นที่รู้จักจากการออกแบบที่สวยงามและมีเอกลักษณ์เฉพาะตัวในแต่ละสาขา ร้านแห่งนี้มักมีการใช้กระจกเงาและแสงไฟเพื่อสร้างภาพลวงตาให้ดูเหมือนอยู่ในโลกแฟนตาซี และเป็นจุดถ่ายรูปยอดนิยมสำหรับนักท่องเที่ยวและนักอ่าน สาขาที่โด่งดัง เช่น ***สาขาที่เมืองตูเจียงเอี้ยน*** *(Dujiangyan)* เป็นสาขาที่สร้างขึ้นในปี 2020 โดยจำลองสถาปัตยกรรมท้องถิ่นเกี่ยวกับระบบชลประทานโบราณ และแทรกสัญลักษณ์ของแพนด้าและป่าไผ่ สอดคล้องกับความเป็นเฉิงตู

เที่ยง ***รับประทานอาหารเที่ยง ณ ร้านอาหาร***

จากนั้นนำท่านเดินทางสู่ ***เมืองเล่อซาน*** ***(ใช้เวลาเดินทางประมาณ 2 ชม.)*** เล่อซาน เป็นเมืองที่มีการผสมผสานทางวัฒนธรรม มันคือเมืองที่ประเพณีต่างๆมาบรรจบกับโลกสมัยใหม่ คนกว่าครึ่งล้านคนอาศัยอยู่ที่นี่และรักษาเอกลักษณ์อันเก่าแก่ไว้ เมืองนี้มีประวัติศาสตร์นานกว่า 3,000 ปี และเป็นเมืองแห่งศาสนาพุทธ เป็นเมืองที่มีสิ่งปลูกสร้างของวัดและสถาปัตยกรรมเก่าแก่กว่า 100 แห่ง สำหรับชาวพุทธแล้ว เมืองนี้เป็น

สถานที่แสวงบุญมาช้านาน และเป็นเมืองท่องเที่ยวที่นักท่องเที่ยวจะได้เที่ยวชมความงดงามของธรรมชาติและสถาปัตยกรรมโบราณเก่าแก่ที่เล่าถึงศาสนาพุทธของจีน

นำท่าน ***ล่องเรือชมเกาะเล่อซาน*** ***(ใช้เวลาล่องเรือประมาณ 25-30 นาที)*** ซึ่งมีรูปพรรณดั่งพระกลางทะเล ท่านจะมองเห็น ***หลวงพ่อโตเล่อซาน*** ซึ่งใช้เวลาสร้างนานถึง 90 ปี โดยหลวงพ่อไท่หง ใช้เงินบริจาคของชาวบ้าน เพื่อเป็นสิริมงคลและปกป้องภัยน้ำท่วมจากแม่น้ำหมิงเจียง มีความยาวกว่า 600 กิโลเมตร พระพักตร์ของหลวงพ่อโตหันออกไปสู่แม่น้ำหมิงเจียงเป็น***พระพุทธรูปนั่งที่สกัดเข้าไปในภูเขาที่ใหญ่ที่สุดในโลก*** สูงถึง 71 เมตร ไหล่กว้าง 20 เมตร พระเศียรสูงเท่าภูเขา พระบาทวางอยู่ริมแม่น้ำ พระหัตถ์วางบนเข่า ซึ่งดวงตาของพระพุทธรูปทั้งสองข้างนั้นมีความยาวกว้างถึง10 ฟุต เท้าทั้งสองข้างมีขนาดใหญ่กว่าตัวคน 10 คน พระพุทธรูปขนาดใหญ่มีขนาดที่สามารถจอดรถได้หลายคัน และถือเป็นพระพุทธรูปที่องค์ใหญ่ที่สุดในโลกและเป็น 1 ใน 7 สิ่งมหัศจรรย์ของประเทศจีน

เรือจะหยุดบริเวณด้านหน้าองค์พระพุทธรูปหลวงพ่อโต เพื่อให้ท่านได้ถ่ายรูปและชมบรรยากาศ แต่ไม่สามารถลงเรือ เพื่อเดินขึ้นไปด้านบนองค์พระได้

เย็น ***รับประทานอาหารเย็น ณ ร้านอาหาร***

ที่พัก *HOLIDAY INN EXPRESSHOLIDAY* ระดับ 4 ดาว หรือเทียบเท่า

วันที่ 5	***เล่อซาน → เฉิงตู - เมืองโบราณหวงหลงซี – ถนนคนเดินซอยกว้างซอยแคบ - ถนนคนเดินชุนซีลู่***
เช้า	***รับประทานอาหารเช้า ณ ห้องอาหารของโรงแรม***

นำท่านเดินทางเข้าสู่ ***เมืองเฉิงตู*** แวะเดินเล่นที่ ***เมืองโบราณหวงหลงซี*** (Huanglongxi Ancient Town) (***ใช้เวลาเดินทางประมาณ 2 ชม.)*** ตั้งอยู่ทางตะวันตกเฉียงใต้ของเมืองเฉิงตู มณฑลเสฉวน ประเทศจีน เมืองโบราณที่มีประวัติศาสตร์ยาวนานกว่า 1,700 ปี เมืองนี้เคยเป็นศูนย์กลางการค้าที่สำคัญบนเส้นทางสายไหม และได้รับการขนานนามว่าเป็น ***"ไข่มุกแห่งแม่น้ำฉีชุย"*** เมืองโบราณหวงหลงซีมีชื่อเสียงโด่งดังจากถนนโบราณ สถาปัตยกรรมโบราณ วัดวาอาราม และทิวทัศน์ที่สวยงาม ถนนโบราณของเมืองปูด้วยหินก้อนใหญ่เรียงรายไปด้วยร้านค้าแผงลอยที่ขายของที่ระลึก อาหารพื้นเมือง และงานฝีมือท้องถิ่น สถาปัตยกรรมโบราณของเมืองได้รับการอนุรักษ์ไว้เป็นอย่างดี โดยมีบ้านเรือนสไตล์ราชวงศ์ชิง วัดโบราณ และศาลเจ้ามากมาย ***วัดที่โด่งดังที่สุดในเมืองโบราณหวงหลงซีคือ วัดกู่หลง วัดเจียง และวัดเซียวหยิน*** วัดเหล่านี้ล้วนมีประวัติศาสตร์ยาวนานหลายร้อยปี และเป็นที่ประดิษฐานพระพุทธรูปและรูปปั้นทางศาสนาที่สำคัญมากมาย

เที่ยง ***รับประทานอาหารเที่ยง ณ ร้านอาหาร***

จากนั้นนำท่านเดินทางสู่ ***ถนนโบราณซอยกว้างซอยแคบ*** หรือ ***ถนนควานจ๋าย*** *(Kuanxianzi Alley)* เป็นหนึ่งในสถานที่ท่องเที่ยวที่มีเสน่ห์ที่สุดในเมืองเฉิงตู แบ่งออกเป็นสองส่วนหลักๆ ที่มีเสน่ห์เฉพาะตัว

ซอยกว้าง: หรูหราและสะดวกสบาย ***"ซอยกว้าง"*** คือถนนที่กว้างใหญ่ รถยนต์สามารถวิ่งผ่านได้ เหมาะสำหรับคนที่ชอบบรรยากาศหรูหรา ร้านอาหารและคาเฟ่ที่นี่เน้นความหรูและมีสไตล์ สถานที่ที่คล้ายกับเยาวราช ในกรุงเทพฯ ที่เต็มไปด้วยร้านอาหารชื่อดังและคาเฟ่เก๋ๆ

ซอยแคบ: เดินเล่นในสไตล์ย้อนยุค ***"ซอยแคบ"*** เป็นถนนคนเดินที่มีบรรยากาศโบราณผสมผสานกับความทันสมัย มีร้านคาเฟ่ ร้านขายของที่ระลึก ผับ บาร์ และร้านขายงานศิลปะต่างๆ ที่คล้ายกับ ย่านเจริญกรุง ที่เต็มไปด้วยคาเฟ่เก๋ๆ และร้านศิลปะ

จากนั้นนำท่านเดินทางสู่ ***ถนนคนเดินชุนซีลู่*** (Chunxi Road Pedestrian Street) หรือ Walking Street **ของเสฉวน** เป็นย่านชอปปิ้งทันสมัยชื่อดังที่นี่ เทียบกับสยามสแควร์เมืองไทยเลยทีเดียว เป็นถนนขนาดใหญ่และเป็นถนนปิดที่ไม่ให้รถวิ่งผ่านเข้าไปได้ ภายในสองฟากฝั่งของถนนมีแต่ร้านค้าขายสินค้ามากมาย ตั้งแต่ร้านแบรนด์เนมชื่อดัง สินค้าแบรนด์จีน มีสินค้ามากหลายให้เลือกซื้อ อาทิ เสื้อผ้า รองเท้า เครื่องสำอาง เครื่องดื่ม อาหารการกิน รวมถึงยังมีห้างสรรพสินค้าขนาดใหญ่ชื่อดัง ให้เหล่านัก ช้อปได้เดินเลือกซื้อสินค้าตามใจชอบกันอย่างเพลิดเพลิน เดินเล่นร้าน Art Toy ร้านดังอย่าง *POP MART*

เย็น ***รับประทานอาหารเย็น ณ ร้านอาหาร***

ที่พัก *River Hotel Chengdu* ระดับ 4 ดาว หรือเทียบเท่า

วันที่ 6	***ตงเจียวจี้อี้ Eastern Suburban Memory - สนามบินเฉิงตู – สนามบินสุวรรณภูมิ***

เช้า ***รับประทานอาหารเช้า ณ ห้องอาหารของโรงแรม***

นำท่านเที่ยวชม จุดเช็คอินแห่งใหม่ ***ตงเจียวจี้อี้*** *(Dongjiao Ji Yi)* หรือ *Eastern Suburb Memory* ย่านช้อปสุดชิคของวัยรุ่นเฉิงตู เต็มไปด้วยร้านค้าเก๋ๆ ให้เราได้เดินช้อปปิ้งตลอดทั้งถนน และมีร้านกาแฟพร้อมมุมถ่ายรูปชิคๆ อีกด้วย เดิมที่นี่เคยเป็นโรงงานเก่า ปรับเป็นแหล่งท่องเที่ยว เป็นจุดเช็คอินเดินเล่น ถ่ายรูปย่านช้อปของเฉิงตู

เที่ยง ***รับประทานอาหารเที่ยง ณ ร้านอาหาร***

จากนั้นนำท่านเดินทางสู่ ***สนามบินเฉิงตู*** เพื่อเตรียมตัวเดินทางกลับกรุงเทพฯ

15.05 **น.** ออกเดินทางสู่ ***สนามบินสุวรรณภูมิ*** กรุงเทพฯ ***สายการบินไชน่าอีสเทิร์น*** เที่ยวบินที่ MU5035 ***(มีบริการอาหารและเครื่องดื่มบนเครื่อง)***

17.15 **น.** ถึง ***สนามบินสุวรรณภูมิ กรุงเทพฯ*** โดยสวัสดิภาพ

++++++++++++++++++++++++++++++++++

CHINA

กรุณาศึกษารายละเอียดทั้งหมด ก่อนทำการจองทัวร์

เพื่อความถูกต้องและความเข้าใจตรงกันระหว่างลูกค้า และ บริษัททัวร์คู่ค้า
เมื่อท่านตกลงชำระเงินมัดจำ หรือ ค่าทัวร์ทั้งหมดแล้ว
ทางบริษัทฯ จะถือว่าท่านได้ยอมรับเงื่อนไข ข้อตกลงต่างๆ ทั้งหมด

เที่ยวบินภายในประเทศ ขอสงวนสิทธิ์ไม่รับผิดชอบทุกกรณี

หากท่านมีความจำเป็นจะต้องซื้อตั๋วเครื่องบินภายในประเทศ เพื่อบินไปและกลับจากกรุงเทพฯ กรุณาสอบถามเที่ยวบินเพื่อยืนยันกับทางเจ้าหน้าที่ก่อนทำการจอง และ**ขอความกรุณาให้ท่านซื้อตั๋วเครื่องบินประเภทที่สามารถเลื่อนวันและเวลาเดินทางได้** อันเนื่องมาจาก หากเกิดความผิดพลาดจากทางสายการบิน ไม่ว่าจะเป็นการยกเลิกเที่ยวบิน การล่าช้าของสายการบิน การยุบเที่ยวบินรวมกัน ตารางการเดินทางมีการเปลี่ยนแปลง ซึ่งสายการบินพิจารณาสถานการณ์แล้วพบว่าอยู่เหนือการความคุมของทางสายการบิน หรือจะเป็นเหตุผลเชิงพาณิชย์ หรือเป็นเหตุผลด้านความปลอดภัย ดังนั้นเหตุผลเหล่านี้ อยู่เหนือการควบคุมของบริษัทฯ

บริษัทฯ ขอสงวนสิทธิ์ที่จะไม่รับผิดชอบและไม่คืนค่าใช้จ่ายใดๆ ทั้งสิ้น

โปรดตรวจสอบหนังสือเดินทาง (PASSPORT)

*****สำคัญมาก** สำเนาหน้าพาสปอร์ตผู้เดินทาง จะต้องมีอายุเหลือมากกว่า 6 เดือน ก่อนหมดอายุ นับจากวันที่เดินทางกลับ และต้องเหลือหน้าว่างอย่างน้อย 2 หน้า**

กรุณาตรวจสอบก่อนส่งให้บริษัทฯ มิฉะนั้น ทางบริษัทจะไม่รับผิดชอบกรณีพาสปอร์ตหมดอายุ และด่านตรวจปฏิเสธการเข้า-ออกเมืองของท่าน

กรุณาส่งหน้าพาสปอร์ต พร้อมหลักฐานการโอนเงิน

เงื่อนไขการจองและการยกเลิก

การจองทัวร์

กรุณาจองทัวร์ล่วงหน้าก่อนการเดินทาง **พร้อมชำระมัดจำ 10,000 บาท ภายใน 3 วัน หลังการจอง** ส่วนที่เหลือชำระทันทีก่อนการเดินทาง ไม่น้อยกว่า 25 วัน มิฉะนั้น ถือว่าท่านยกเลิกการเดินทางโดยอัตโนมัติ (ช่วงวันหยุดยาว หรือ เทศกาล กรุณาชำระก่อนเดินทาง 30 วัน

กรณียกเลิก (จอยกรุ๊ป)

ยกเลิกก่อนการเดินทาง 30 วันขึ้นไป

บริษัทฯ จะคืนเงินค่ามัดจำให้ทั้งหมด โดยหักค่าใช้จ่ายที่เกิดขึ้นจริง เช่น ค่าตั๋ว หรือ ค่าวีซ่า

ยกเลิกการเดินทาง 15-29 วัน ก่อนเดินทาง

หักค่าทัวร์ 50% จากราคาขาย และหักค่าใช้จ่ายที่เกิดขึ้นจริงทั้งหมดไม่ว่ากรณีใด ๆ ทั้งสิ้น

ยกเลิกการเดินทาง 0-14 วัน ก่อนเดินทาง

บริษัทฯ ขอสงวนสิทธิ์เก็บเงินค่าทัวร์ทั้งหมดไม่ว่ากรณีใด ๆ ทั้งสิ้น

อัตราค่าบริการรวม

- ค่าตั๋วเครื่องบินไป-กลับ พร้อมคณะ
- โรงแรมที่พักตามรายการที่ระบุ หรือ ระดับเทียบเท่า
  - กรณีห้อง TWIN BED (เตียงเดี่ยว 2 เตียง) ซึ่งโรงแรมไม่มีหรือเต็ม ทางบริษัทขอปรับเป็นห้อง DOUBLE BED แทนโดยมิต้องแจ้งให้ทราบล่วงหน้า
  - หากต้องการห้องพักแบบ DOUBLE BED ซึ่งโรงแรมไม่มีหรือเต็ม ทางบริษัทขอปรับเป็นห้อง TWIN BED แทนโดยมิต้องแจ้งให้ทราบล่วงหน้า
  - กรณีพักแบบ TRIPLE ROOM 3 ท่าน 1 ห้อง ท่านที่ 3 อาจเป็นเสริมเตียง หรือ SOFA BED หรือ เสริมฟูกที่นอน ทั้งนี้ขึ้นอยู่กับรูปแบบการจัดห้องพักของโรงแรมนั้นๆ
- ค่าอาหาร ค่าเข้าชม ค่ายานพาหนะทุกชนิด ตามที่รายการทัวร์ระบุ
- น้ำหนักสัมภาระ ท่านละไม่เกิน 23 กิโลกรัม และสัมภาระติดตัวขึ้นเครื่องได้ 1 ชิ้น ต่อท่าน น้ำหนักต้องไม่เกิน 7 กิโลกรัม
- มัคคุเทศก์ท้องถิ่น และหัวหน้าทัวร์นำเที่ยวคนไทย
- ค่าประกันอุบัติเหตุในระหว่างการเดินทางท่องเที่ยว วงเงินประกันท่านละ 1,000,000 บาท และประกันสุขภาพ วงเงินประกันท่านละ 500,000 บาท ครอบคลุม สุขภาพ อาการเจ็บป่วย อุบัติเหตุต่างๆ ที่เกิดขึ้นภายในวันเดินทาง

อัตราค่าบริการไม่รวม

- ค่าหนังสือเดินทาง และเอกสารต่างด้าวต่างๆ
- ค่าใช้จ่ายส่วนตัว เช่น ค่าอาหารหรือเครื่องดื่มที่สั่งเพิ่มพิเศษ ค่าโทรศัพท์ ค่าอินเตอร์เน็ต ค่ามินิบาร์ ค่าบริการซักรีด หรืออื่นๆ ที่ไม่ได้ระบุไว้ในรายการทัวร์
- ค่าส่วนต่างน้ำหนักกระเป๋าเดินทาง ในกรณีที่เกินกว่าสายการบินกำหนด
- ค่าใช้จ่ายอันเกิดจากความล่าช้าของสายการบิน อุบัติภัยทางธรรมชาติ การประท้วง การก่อจลาจล การนัดหยุดงาน ซึ่งอยู่นอกเหนือความควบคุมของบริษัทฯ
- ค่าดำเนินการคัดกรองตรวจหาเชื้อ RT-PCR หรือ ATK ในกรณีที่ประเทศจีนต้องให้ตรวจ
- ค่าใช้จ่ายอันเกิดจากการถูกปฏิเสธไม่ให้เข้าและออกเมืองจากเจ้าหน้าที่ตรวจคนเข้าเมือง ซึ่งอยู่นอกเหนือการควบคุมของบริษัทฯ
- ค่าใช้จ่ายส่วนเกิน หากหน่วยงานรัฐบาลไทย/รัฐบาลจีน มีการปรับเปลี่ยนข้อกำหนดเกี่ยวกับการกักตัวเพิ่มเติม หรือขอเรียกตรวจโรคเพิ่ม
- ค่าวีซ่าท่องเที่ยวเข้าประเทศจีน ในกรณีที่ทางรัฐบาลจีน มีการยกเลิกฟรีวีซ่าท่องเที่ยว
- ค่าทิปไกด์ท้องถิ่น+คนขับรถ (บังคับตามระเบียบของประเทศจีน) ท่านละ 1500 บาท ขอสงวนสิทธิ์เรียกเก็บค่าทิปดังกล่าวนี้ ณ วันเช็คอินที่ สนามบิน (ขาไป) ส่วนค่าทิป หัวหน้าทัวร์จากไทย แล้วแต่ความพึงพอใจของลูกค้าหน้างาน

หมายเหตุ

1. บริษัทฯ มีสิทธิ์ที่จะเปลี่ยนแปลงรายละเอียดบางประการในทัวร์นี้ เมื่อเกิดเหตุสุดวิสัยจนไม่อาจแก้ไขได้
2. บริษัทฯ ไม่รับผิดชอบค่าเสียหายในเหตุการณ์ที่เกิดจากสายการบิน ภัยธรรมชาติ ปฏิวัติและอื่นๆ ที่อยู่นอกเหนือการควบคุมของทางบริษัทฯ หรือค่าใช้จ่ายเพิ่มเติมที่เกิดขึ้นทางตรงหรือทางอ้อม เช่น การเจ็บป่วย, การถูกทำร้าย, การสูญหาย, ความล่าช้า หรือจากอุบัติเหตุต่างๆ
3. หากท่านถอนตัวก่อนรายการท่องเที่ยวจะสิ้นสุดลง ทางบริษัทฯ จะถือว่าท่านสละสิทธิ์และจะไม่คืนเงินค่าบริการที่ท่านได้ชำระไว้แล้วไม่ว่ากรณีใดๆ ทั้งสิ้น
4. บริษัทฯ จะไม่รับผิดชอบต่อการห้ามออกนอกประเทศ หรือ ห้ามเข้าประเทศ อันเนื่องมาจากมีสิ่งผิดกฎหมาย หรือเอกสารเดินทางไม่ถูกต้อง หรือ การถูกปฏิเสธในกรณีอื่นๆ
5. รายการทัวร์นี้เป็นเพียงข้อเสนอที่ต้องได้รับการยืนยันจากบริษัทฯ อีกครั้งหนึ่ง หลังจากได้รับการยืนยันที่นั่งจากสายการบินและโรงแรมที่พักในต่างประเทศเป็นที่เรียบร้อย แต่อย่างไรก็ตามรายการนี้อาจเปลี่ยนแปลงได้ตามความเหมาะสม
6. มัคคุเทศก์ พนักงาน และตัวแทนของบริษัทฯ ไม่มีสิทธิ์ในการให้คำสัญญาใดๆ ทั้งสิ้นแทนบริษัทฯ นอกจากมีเอกสารลงนามโดยผู้มีอำนาจของบริษัทฯ กำกับเท่านั้น
7. หากไม่สามารถไปเที่ยวในสถานที่ที่ระบุในโปรแกรมได้ อันเนื่องมาจากธรรมชาติ ความล่าช้า และความผิดพลาดจากทางสายการบิน บริษัทฯ จะไม่มีการคืนเงินใดๆ ทั้งสิ้น แต่ทั้งนี้ทางบริษัทฯจะจัดหาสถานที่ท่องเที่ยวอื่นๆมาทดแทน โดยขอสงวนสิทธิ์การจัดหานี้โดยไม่แจ้งให้ทราบล่วงหน้า
8. เมื่อท่านออกเดินทางไปกับคณะแล้ว ท่านงดการใช้บริการรายการใดรายการหนึ่ง หรือไม่เดินทางพร้อมคณะถือว่าท่านสละสิทธิ์ ไม่อาจเรียกร้องค่าบริการ และเงินมัดจำคืน ไม่ว่ากรณีใดๆ ทั้งสิ้น
9. ในกรณีที่ลูกค้าต้องซื้อตั๋วโดยสารรถทัวร์ หรือเครื่องบินภายในประเทศล่วงหน้า กรุณาติดต่อเจ้าหน้าที่ของบริษัท ฯ พร้อมขอคำยืนยันว่ากรุ๊ปสามารถออกเดินทางได้หรือไม่ มิเช่นนั้นทางบริษัท ฯ จะไม่รับผิดชอบค่าใช้จ่ายใดๆ ทั้งสิ้น

***เมื่อท่านชำระเงินค่าทัวร์ให้กับทางบริษัทฯ แล้ว**

ทางบริษัทฯ จะถือว่าท่านได้ยอมรับเงื่อนไขข้อตกลงทั้งหมดนี้แล้ว*