GUIDEINTER
094 169 1641 | Guideinter | GuideinterZaa | INFO@guideinter.co.th

RX-TFU03

5 วัน 4 คืน

vietjetAir.com

ทัวร์ไม่ลงร้าน

อิสระตามอัธยาศัย 1 วัน หรือ เลือกซื้อ Option เสริม

เที่ยว 2 อุทยาน

ต้าเจียห่าว CHENGDU

เฉิงตู ปี้เผิงโกว ภูเขาหิมะวาวู่ ตูเจียงเยี่ยน วันอิสระ 1 วัน

RARE HIGHLIGHTS

- ชมธารน้ำสีฟ้า สะพานโบราณหนานเฉียว
- ถ่ายรูปหมีแพนด้าเซลฟี่
- ปี้เผิงโกว อุทยานธรรมชาติบนภูเขาสูง
- นั่งกระเช้าชมความสวยงาม ภูเขาหิมะวาวู่
- ตูเจียงเยี่ยน เมืองมรดกโลกด้านวิศวกรรมชลประทาน
- ชมความสวยงามน้ำพุไม้ไผ่ SKP ตึกแฝดเทียนฟู่ยามค่ำคืน
- อิสระท่องเที่ยวตามอัธยาศัย 1 วัน หรือเลือกซื้อทัวร์เสริม
- แวะช้อปปิ้งชุนซีลู่ ไท่กู่หลี่ ตึก IFS

เดินทาง ธันวาคม 69 - มีนาคม 70

ราคาเริ่มต้น **18,789**

รวมภาษีมูลค่าเพิ่ม 7%

เมนูพิเศษ สุกี้หม่าล่าสไตล์จีน

แพนด้าปีนตึก IFS

อิสระเลือกซื้อ กิจกรรมทางหิมะ

แพนด้าเซลฟี่

สะพานหนานเฉียว

วัดต้าฉือ

น้ำพุไม้ไผ่ SKP

โรงแรม	บริการอาหาร	น้ำหนักกระเป๋า	น้ำดื่มฟรี
4 ดาว	8 มื้อ	20 กก.	วันละ 1 ขวด

ต้าเจียห่าว

เฉิงตู ปี้เผิงโกว ภูเขาหิมะวาวู่ ตูเจียงเยี่ยน อิสระ 1 วัน

RX - TFU03

5 วัน | 4 คืน

VietJet Air.com

เดินทาง ธันวาคม - มีนาคม 2570	น้ำหนักกระเป๋า 20 KG	อาหาร 8 มื้อ	น้ำดื่มวันละ 1 ขวด ยกเว้นวันอิสระ

BKK ..... TFU (VietJet Air.com)

เที่ยวบิน	เวลาออก	เวลาถึง
VZ 3680	17 : 55	22 : 00

TFU ..... BKK

เที่ยวบิน	เวลาออก	เวลาถึง
VZ 3681	23 : 00	01 : 15

โปรแกรมเดินทาง

วันที่	โปรแกรมทัวร์	อาหาร เช้า	อาหาร เที่ยง	อาหาร เย็น	โรงแรม ★★★★
1	สนามบินสุวรรณภูมิ กรุงเทพฯ - สนามบินเฉิงตูเทียนฟู่			✈	DERUNDA HOTEL หรือเทียบเท่า
2	อุทยานปี้เผิงโกว (รวมรถในอุทยาน) - เมืองตูเจียงเยี่ยน - สะพานโบราณหนานเฉียว - ธารน้ำสีฟ้า	✓	✓	✓	MOUNTAIN WHISPER HOTEL หรือเทียบเท่า
3	จัตุรัสหยางเทียนวู่ - แพนด้ายักษ์เซลฟี่ - ภูเขาหิมะวาวู่ (รวมกระเช้าไป-กลับ 4 ขา) - เมืองเฉิงตู - น้ำพุไม้ไผ่ SKP - ตึกแฝดเทียนฟู่	✓	✓		HOLIDAY INN EXPRESS HOTEL หรือเทียบเท่า
4	อิสระท่องเที่ยวตามอัธยาศัย หรือเลือกซื้อ Option เสริม (Option 1 ศูนย์วิจัยและเพาะพันธุ์แพนด้ายักษ์เฉิงตู - ย่านศิลปะตงเจียวจี้อี้ - ถนนโบราณซอยกว้างซอยแคบ 400หยวน/ท่าน, Option 2 เล่นสกีภูเขาหิมะซีหลิงเต็มวัน 550หยวน/ท่าน)	✓			HOLIDAY INN EXPRESS HOTEL หรือเทียบเท่า
5	ถนนโบราณจิ๋นลี่ - วัดต้าฉือ - ถนนคนเดินชุนซีลู่ - ย่านไท่กู่หลี่ - แพนด้าปีนตึก IFS - POP MART - สนามบินเฉิงตูเทียนฟู่ - สนามบินสุวรรณภูมิ กรุงเทพฯ	✓	✓ สุกี้หม่าล่า	✈	

รายการทัวร์ข้างต้น อาจมีการสลับปรับเปลี่ยนเพื่อความเหมาะสม โดยคำนึงถึงสถานการณ์หน้างานเป็นหลัก โดยจะเที่ยวครบตามที่รายการระบุ

อัตราค่าบริการ				
พีเรียดเดินทาง	ราคาทัวร์/ท่าน พักห้องละ 2 – 3 ท่าน	ราคาทัวร์/ท่าน เด็กอายุไม่เกิน 2 ปี (Infant)	ราคาทัวร์ไม่รวม ตั๋วเครื่องบิน	ราคาห้องพักเดี่ยว
08 - 12 ธันวาคม 2569 *วันรัฐธรรมนูญ	21,789	6,000	15,789	3,900
09 - 13 ธันวาคม 2569 *วันรัฐธรรมนูญ	21,789	6,000	15,789	3,900
11 - 15 ธันวาคม 2569	21,789	6,000	15,789	3,900
15 - 19 ธันวาคม 2569	21,789	6,000	15,789	3,900
18 - 22 ธันวาคม 2569	21,789	6,000	15,789	3,900
22 - 26 ธันวาคม 2569	21,789	6,000	15,789	3,900
08 - 12 มกราคม 2570	21,789	6,000	15,789	3,900
15 - 19 มกราคม 2570	21,789	6,000	15,789	3,900
22 - 26 มกราคม 2570	21,789	6,000	15,789	3,900
29 มกราคม - 02 กุมภาพันธ์ 2570	21,789	6,000	15,789	3,900
26 กุมภาพันธ์ - 02 มีนาคม 2570	21,789	6,000	15,789	3,900
05 - 09 มีนาคม 2570	20,789	6,000	14,789	3,900
07 - 11 มีนาคม 2570	19,789	6,000	13,789	3,900
19 - 23 มีนาคม 2570	20,789	6,000	14,789	3,900
21 - 25 มีนาคม 2570	18,789	6,000	12,789	3,900
26 - 30 มีนาคม 2570	19,789	6,000	13,789	3,900

หมายเหตุ : ไม่มีราคาเด็ก และราคาเด็กไม่มีเตียง

ราคาทัวร์ไม่รวมค่าทิปไกด์ และคนขับรถ ท่านละ 2,000 บาท/ท่าน/ทริป ชำระที่สนามบิน ณ วันเดินทาง

DAY 1 สนามบินสุวรรณภูมิ กรุงเทพฯ - สนามบินเฉิงตูเทียนฟู่

15.00 น. พร้อมกัน ณ **สนามบินสุวรรณภูมิ** กรุงเทพฯ ประเทศไทย **อาคารผู้โดยสารขาออก ชั้น 4 ประตู 2 เคาน์เตอร์ C เคาน์เตอร์เช็คอินสายการบินไทยเวียตเจ็ท** (VZ) โดยมีเจ้าหน้าที่ให้การต้อนรับ พร้อมอำนวยความสะดวกในการเช็คอินให้แก่ท่าน

17.55 น. ออกเดินทางสู่ **สนามบินเฉิงตูเทียนฟู่** ประเทศจีน โดยสายการบิน **ไทยเวียตเจ็ท** เที่ยวบินที่ VZ3680 (ไม่มีอาหารและเครื่องดื่มบริการบนเครื่อง)

22.00 น. เดินทางถึง **สนามบินเฉิงตูเทียนฟู่** ประเทศจีน (เวลาท้องถิ่น ณ ประเทศจีนเร็วกว่าประเทศไทย 1 ชั่วโมง) นำท่านผ่านด่านตรวจคนเข้าเมืองและรับสัมภาระผ่านจุดคัดกรองของศุลกากร จากนั้นนำท่านเข้าสู่ที่พัก พักผ่อนตามอัธยาศัย

ที่พัก DERUNDA HOTEL **ระดับ 4 ดาว หรือเทียบเท่า**

DAY 2 อุทยานปี้เผิงโกว (รวมรถในอุทยาน) - เมืองตูเจียงเยี่ยน - สะพานโบราณหนานเฉียว - ธารน้ำสีฟ้า

☐ เช้า **บริการอาหารเช้า ณ ห้องอาหารของโรงแรม (1)**

จากนั้นเดินทางสู่ **อุทยานปี้เผิงโกว** (ใช้เวลาเดินทางประมาณ 3 ชั่วโมง) หุบเขาและพื้นที่ท่องเที่ยวธรรมชาติในอาป้า ทิเบตและเชียงปกครองตนเอง ประเทศจีน โดดเด่นด้วยภูเขาหิมะ ธารน้ำแข็ง ทะเลสาบสีฟ้า ป่าสน และน้ำตกที่เปลี่ยนโฉมไปตามฤดูกาล โดยเฉพาะช่วงฤดูใบไม้ร่วงและฤดูหนาวที่มีสีสันสวยงามเป็นพิเศษ จนได้รับฉายาว่าเป็น “สวิตเซอร์แลนด์น้อยแห่งเสฉวนตะวันตก” (รวมรถอุทยาน)

ข้อควรระวังเมื่ออยู่ในพื้นที่ราบสูง : การเดินทางชมอุทยานปี้เผิงโกว **(จุดท่องเที่ยวที่สูงที่สุดในอุทยานมีความสูง 3,837 เมตร)** ผู้เดินทางควรดูแลสุขภาพ ดื่มน้ำให้เพียงพอ พักผ่อนให้เต็มที่ และปฏิบัติตามคำแนะนำของหัวหน้าทัวร์และไกด์ท้องถิ่นตลอดการเดินทาง หากมีอาการปวดศีรษะ เวียนศีรษะ หรือหายใจลำบาก โปรดแจ้งหัวหน้าทัวร์หรือไกด์ทันที

☐ กลางวัน **บริการอาหารกลางวัน ณ ภัตตาคาร (2)**

จุดชมไฮไลท์ของอุทยานปี้เผิงโกว นำเที่ยวโดยนั่งรถบัสของอุทยาน สู่จุดชม **ทะเลสาบหลงหวังไห่** เป็นทะเลสาบที่เกิดจากน้ำละลายของธารน้ำแข็ง รายล้อมด้วยป่าสนและยอดเขาหิมะ น้ำใสราวกระจกจนสามารถสะท้อนภูเขาและท้องฟ้าได้อย่างสวยงาม ถือเป็นจุดถ่ายรูปยอดนิยมของอุทยาน จากนั้นเดินต่อมาตามทางไม้จะพบ **ทะเลสาบน่ามู่** ซึ่งมีน้ำใสสะอาดและบรรยากาศเงียบสงบ รอบทะเลสาบเป็นป่าสนและลำธาร มีจุดบริการนักท่องเที่ยวและร้านอาหารบริเวณใกล้เคียง นั่งรถต่อไปยัง **ทะเลสาบพ่านหยาง** ทะเลสาบอัลไพน์ที่ระดับความสูงประมาณ 3,676 เมตร รายล้อมด้วยภูเขาหิมะและทุ่งหญ้าอัลไพน์

ช่วงฤดูหนาว (ประมาณเดือนธันวาคม - กุมภาพันธ์) บริเวณทะเลสาบจะมี **โซนกิจกรรมหิมะ** เช่น สโนว์โมบิล, ห่วงยางสไลด์หิมะ, รถตีนตะขาบบนหิมะ และสโนว์บอร์ด อิสระให้ท่านเลือกซื้อกิจกรรมพิเศษ โดยกิจกรรมยอดนิมยมคือ **ขับสโนว์โมบิล** บนลานหิมะกว้าง ท่ามกลางวิวภูเขาหิมะของปี้เผิงโกว (ขึ้นอยู่กับประกาศของอุทยานในวันเดินทาง) พร้อมมุมถ่ายรูปสวยๆ กับบรรยากาศฤดูหนาวสุดประทับใจ (รายการทัวร์ไม่รวมค่าเล่นกิจกรรม หากท่านสนใจเล่นกิจกรรมหิมะกรุณาแจ้งหัวหน้าทัวร์หรือไกด์ท้องถิ่นล่วงหน้าก่อนวันเดินทางไปถึงอุทยาน โดยสโนว์โมบิลเริ่มต้นที่ 150 หยวน/คัน/15 นาที เล่นได้ 2 คน/1 คัน และกิจกรรมอื่นๆเริ่มต้นที่ 30 หยวน)

อีกจุดไฮไลท์ของอุทยาน **น้ำตกไป๋หลง** น้ำตกขนาดใหญ่ที่ไหลลงจากหน้าผาสูงหลายร้อยเมตร มีสายน้ำสีขาวพุ่งคล้ายกับมังกรขาว ความแรงของสายน้ำจะแตกต่างกันไปตามฤดูกาล และจุดที่สูงที่สุดของอุทยานปี้เผิงโกว **จุดชมวิวเยี่ยนจื่อเหยียน สูงประมาณ 3,837 เมตรจากระดับน้ำทะเล** เป็นบริเวณที่สามารถมองเห็นยอดเขาหิมะ ธารน้ำแข็ง และแนวเทือกเขาสลับซับซ้อนได้อย่างใกล้ชิด ชื่อจุดชมวิวนี้มีความหมายว่า "ผาหินนกนางแอ่น" เพราะในอดีตมีนกนางแอ่นมาทำรังบนหน้าผา บริเวณนี้ยังมีเส้นทางเดินชมธรรมชาติผ่านโขดหิน ป่าสน และทุ่งหญ้าอัลไพน์

หมายเหตุ : จุดท่องเที่ยวในอุทยานอาจมีการปรับเปลี่ยนตามความเหมาะสม **ปริมาณหิมะขึ้นอยู่กับสภาพอากาศในช่วงเวลานั้นๆ**

ไฮไลท์สำคัญ ปี้เผิงโกว

อุทยานแห่งชาติชื่อกู่เหนียงชาน

ช่วงฤดูหนาว

ดินแดนสวรรค์แห่งขุนเขาและทะเลสาบมรกต

1 ทะเลสาบหลงหวังไห่ (LongWangHai)

ทะเลสาบสีมรกต ที่มีฉากหลังเป็นภูเขาหิมะ สะท้อนบนผิวน้ำ สวยงามทั้งในฤดูใบไม้ร่วง และฤดูหนาว

2 ทะเลสาบฉ่างไห่จื่อ (Shanghaizi)

จุดศูนย์กลางที่เต็มไปด้วยทุ่งหญ้า ป่าสน และวิวภูเขาหิมะ เป็นจุดเริ่มต้น ขึ้นรถกอล์ฟไฟฟ้า

3 ทะเลสาบปันหยาง (Panyang Lake)

จุดชมวิวที่สวยงาม รายล้อมด้วยป่าไม้หลากสี ธารน้ำแข็ง และมีน้ำตกเล็กๆ ให้ถ่ายรูป มีลานกิจกรรมสามารถขับสโนว์โมบิล และกิจกรรมทางหิมะอื่นๆ

(รายการทัวร์ไม่รวมค่าเล่นกิจกรรม หากท่านสนใจเล่นกิจกรรมหิมะ กรุณาแจ้งหัวหน้าทัวร์หรือไกด์เท้องถิ่นล่วงหน้าก่อนวันเดินทาง ไปถึงอุทยาน โดยสโนว์โมบิลเริ่มต้นที่ 150 หยวน/คัน/15 นาที เล่นได้ 2 คน/1 คัน และกิจกรรมอื่นๆเริ่มต้นที่ 30 หยวน)

4 จุดชมวิวยั่นจื่อเหยียน (Yanziyan)

จุดสูงสุดในเส้นทาง มีทุ่งหญ้ากว้างขวาง น้ำตกเฟยหลง และวิวภูเขาหิมะแบบ พาโนรามา

หมายเหตุ : การท่องเที่ยวภายในอุทยาน ไกด์ท้องถิ่นและหัวหน้าทัวร์จะใช้วิจารณญาณในการจัดสรรเส้นทางตาม ความดูดใจเฉพาะทวีปๆ เพื่อใบดูทัศนีไฮไลท์ต่างๆ อย่างให้ครับะเคววามเหมาะสม หรือไม่ใช้จุดที่ระบุ ปรับและเปลี่ยนแปลงตามความปลอดภัยและสภาพอากาศ

จากนั้นนำท่านเดินทางไปยัง **เมืองตูเจียงเยี่ยน** (ใช้เวลาเดินทางประมาณ 3 ชั่วโมง) เมืองมรดกโลกอันเลื่องชื่อ ชมระบบชลประทานโบราณอายุกว่า 2,200 ปี ผลงานวิศวกรรมที่ยังคงใช้งานได้จนถึงปัจจุบัน พร้อมสัมผัสบรรยากาศเมืองเก่าอันมีเสน่ห์ และชมทัศนียภาพของแม่น้ำหมินเจียงที่โอบล้อมเมืองประวัติศาสตร์แห่งนี้

นำท่านชม **สะพานหนานเฉียว** สะพานโบราณอันเป็นสัญลักษณ์ของเมืองตูเจียงเยี่ยน โดดเด่นด้วยสถาปัตยกรรมจีนคลาสสิกที่ทอดข้ามแม่น้ำหมินเจียง พร้อมชม **ธารน้ำสีฟ้า** ที่เกิดจากน้ำที่ไหลมาจากเทือกเขาหิมะและระบบชลประทานโบราณที่มีอายุกว่า 2,200 ปี เป็นอีกจุดแลนด์มาร์กยอดนิยมของเมืองตูเจียงเยี่ยนที่สามารถมองเห็นสายน้ำ ภูเขา และเมืองเก่าตูเจียงเยี่ยนได้ในมุมเดียว อิสระให้ท่านเก็บภาพความงดงามของสะพานและทิวทัศน์โดยรอบ ซึ่งสวยงามทั้งในเวลากลางวันและช่วงกลางคืนสะพานจะเปิดไฟสีทอง สะท้อนผืนน้ำ สวยงามจนได้รับฉายาว่าเป็นหนึ่งในวิวกลางคืนที่งดงามที่สุดของเมือง

เย็น บริการอาหารเย็น ณ ภัตตาคาร (3)

ที่พัก MOUNTAIN WHISPER HOTEL **ระดับ 4 ดาว หรือเทียบเท่า**

DAY 3 **จัตุรัสหยางเทียนวู่ - แพนด้ายักษ์เซลฟี่ - ภูเขาหิมะวาวู่ (รวมกระเช้าไป-กลับ 4 ขา) - เมืองเฉิงตู - น้ำพุไม้ไผ่ SKP - ตึกแฝดเทียนฟู่**

☐ **เช้า** **บริการอาหารเช้า ณ ห้องอาหารของโรงแรม (4)**

นำท่านชม **จัตุรัสหยางเทียนวู่** ลานสาธารณะและจุดเช็กอินชื่อดังของเมืองตูเจียงเยี่ยน ถ่ายภาพกับประติมากรรม **แพนด้ายักษ์เซลฟี่** สัญลักษณ์แห่งเมือง ผลงานศิลปะร่วมสมัยที่ผสมผสานความน่ารักของแพนด้า สัตว์ประจำชาติจีน เข้ากับบรรยากาศเมืองประวัติศาสตร์ได้อย่างลงตัว

นำท่านเดินทางสู่ **ภูเขาหิมะวาวู่ซาน** (ใช้เวลาเดินทางประมาณ 3 ชั่วโมง) เป็นอุทยานป่าแห่งชาติที่ ได้รับฉายาว่า ภูเขาโต๊ะ (Table Mountain) ที่ใหญ่ที่สุดแห่งหนึ่งของโลก เนื่องจากยอดเขามีลักษณะแบนราบคล้ายโต๊ะขนาดมหึมา นั่งกระเช้าขึ้นสู่จุดท่องเที่ยวมีความสูงจากระดับน้ำทะเลประมาณ 2,830 เมตร จุดชมวิวต่าง ๆ มีจุดถ่ายภาพยอดนิยม เช่น วิวป่าสน หน้าผาชมวิว ทะเลหมอก สะพานไม้กลางป่า และทะเลสาบยาหนี่ ในช่วงเดือน ธันวาคม-กุมภาพันธ์ ยอดเขาจะถูกปกคลุมด้วยหิมะสีขาว สามารถเล่นหิมะ ปั้นตุ๊กตาหิมะ และถ่ายภาพกับวิวป่าสนที่ปกคลุมด้วยน้ำค้างแข็งและหิมะ อิสระให้ท่านเดินชมความสวยงาม และถ่ายภาพเก็บความประทับใจในภูเขาวาวูซาน

หมายเหตุ : รายการทัวร์รวมค่าขึ้นกระเช้า 4 ขา **ปริมาณหิมะขึ้นอยู่กับสภาพอากาศในช่วงเวลานั้นๆ** หากภูเขาหิมะวาวูซานไม่สามารถขึ้นชมได้ เนื่องจากสภาพอากาศ ความขัดข้องของสถานที่ หรือข้อจำกัดของสถานที่ทางบริษัทฯขอสงวนสิทธิ์ปรับรายการทดแทน นำท่านชม **พระใหญ่เล่อซาน** เป็นแหล่งท่องเที่ยวมรดกโลก โดยใช้เวลาเดินทางจากที่พักเมืองตูเจียงเยี่ยนประมาณ 3 ชั่วโมง

☐ **กลางวัน** **บริการอาหารกลางวัน ณ ภัตตาคาร (5)**

จากนั้นนำท่านเดินทางไปยัง **เมืองเฉิงตู** (ใช้เวลาเดินทางประมาณ 3 ชั่วโมง)

จากนั้นพาท่านถ่ายรูป **น้ำพุไม้ไผ่ SKP** แลนด์มาร์กสุดฮิตแห่งใหม่ในเมืองเฉิงตู ตั้งอยู่บนพื้นที่ส่วนกลาง ของห้างสรรพสินค้าสุดหรู Chengdu SKP โดยมีลักษณะเป็นเสาน้ำพุรูปทรงเลียนแบบปล้องไม้ไผ่ขนาดใหญ่สูงตระหง่านหลายต้น จากนั้นนำท่านไป **ตึกแฝดเทียนฝู่** ตึกคู่ดีไซน์โมเดิร์น สูง 220 เมตร หุ้มด้วยไฟ LED อัจฉริยะ 5G ที่จะเปลี่ยนร่างเป็นจอแสดงภาพแอนิเมชันขนาดยักษ์ในยามค่ำคืน

เย็น อิสระอาหารเย็นตามอัธยาศัย

ที่พัก HOLIDAY INN EXPRESS HOTEL ระดับ 4 ดาว หรือเทียบเท่า

DAY 4 อิสระท่องเที่ยวตามอัธยาศัย หรือเลือกซื้อ Option เสริม (Option 1 ศูนย์วิจัยและเพาะพันธุ์แพนด้ายักษ์เฉิงตู - ย่านศิลปะตงเจียวจี้อี้ - ถนนโบราณซอยกว้างซอยแคบ 400หยวน/ท่าน, Option 2 เล่นสกีภูเขาหิมะซีหลิงเต็มวัน 550หยวน/ท่าน)

☐ เช้า บริการอาหารเช้า ณ ห้องอาหารของโรงแรม (6)

อิสระท่องเที่ยวตามอัธยาศัยมีหัวหน้าทัวร์คอยบริการให้ความช่วยเหลือ และให้ข้อมูลการเดินทางท่องเที่ยว (ไม่มีรถ และไกด์ท้องถิ่นบริการ) ระบบขนส่งสาธารณะของเฉิงตูค่อนข้างเดินทางสะดวก และมีให้เลือกหลายรูปแบบ เช่น รถไฟฟ้า Metro, Didi (เรียกผ่านแอปคล้าย Grab หรือ Uber), แท็กซี่, รถเมล์ และรถจักรยานสาธารณะ

สถานที่ท่องเที่ยวไฮไลท์เมืองเฉิงตู

ตงเจียวจี้อี้ ย่านศิลปะและไลฟ์สไตล์สุดอินเทรนด์ของเมืองเฉิงตู ที่รีโนเวตจากโรงงานอุตสาหกรรมเก่าให้กลายเป็นแหล่งท่องเที่ยวสุดสร้างสรรค์ เต็มไปด้วยอาคารสไตล์อินดัสเทรียล คาเฟ่ ร้านอาหาร แกลเลอรี และงานสตรีทอาร์ต เหมาะสำหรับเดินเล่น ช้อปปิ้ง และเก็บภาพบรรยากาศสุดชิคให้บรรยากาศที่แตกต่างจากแหล่งท่องเที่ยวแบบดั้งเดิมของเฉิงตู

ถนนโบราณจิ๋นลี่ ถนนคนเดินชื่อดังที่สะท้อนเสน่ห์ของเมืองเฉิงตูและวัฒนธรรมแห่งยุคสามก๊กได้อย่างงดงาม มีประวัติย้อนไปกว่า 1,800 ปี และเคยเป็นย่านการค้าที่คึกคัก ปัจจุบันได้บูรณะในรูปแบบสถาปัตยกรรมจีนโบราณสไตล์เสฉวน ผสมผสานอาคารไม้ โคมแดง และตรอกซอกซอยที่เต็มไปด้วยกลิ่นอายของอดีต มีร้านจำหน่ายของที่ระลึก งานหัตถกรรมพื้นเมือง ร้านน้ำชา และร้านอาหารท้องถิ่นมากมาย ให้ทุกท่านได้ลิ้มลองอาหารเสฉวนขึ้นชื่อ อาทิ หม้อไฟเสฉวน บะหมี่ตันตัน เสี่ยวหลงเปา ขนมซานต้าเผ่า และของว่างพื้นเมืองหลากหลายชนิด และเก็บภาพบรรยากาศจีนโบราณ (ในโปรแกรมทัวร์มีเดินทางไปวันสุดท้าย)

ซอยกว้างซอยแคบ ย่านถนนโบราณชื่อดังของเมืองเฉิงตู ที่สะท้อนเสน่ห์ของสถาปัตยกรรมสมัยราชวงศ์ชิง ผสมผสานกับร้านน้ำชาเสฉวน และโรงน้ำชาแบบดั้งเดิม คาเฟ่ ร้านอาหาร และร้านขายของที่ระลึก และงานหัตถกรรมท้องถิ่นมากมาย เหมาะสำหรับเดินเล่น ชิมอาหารพื้นเมือง และสัมผัสวิถีชีวิตของชาวเฉิงตูอย่างใกล้ชิด

- **ถนนคนเดินชุนซีลู่และย่านไท่กู่หลี่** ศูนย์กลางการช้อปปิ้งและไลฟ์สไตล์ที่คึกคักที่สุดของนครเฉิงตู รวบรวมร้านค้าแบรนด์ชั้นนำระดับโลก ร้านอาหาร คาเฟ่ และสินค้าแฟชั่นหลากหลายรูปแบบ (ในโปรแกรมทัวร์มีเดินทางไปวันสุดท้าย)

- **วัดเหวินซู** พุทธสถานโบราณที่ใหญ่ที่สุดและเก่าแก่กว่า 1,400 ปี อยู่ใจกลางนครเฉิงตู กราบสักการะสิ่งศักดิ์สิทธิ์และโบราณวัตถุล้ำค่าที่หาชมได้ยาก อาทิ "พระพุทธรูปหยกประณีต" ที่อัญเชิญมาจากประเทศพม่า และเป็นที่ประดิษฐานของ "พระบรมสารีริกธาตุและกระดูกส่วนพระเศียรของพระถังซัมจั๋ง" (อาจารย์เสวียนจั้ง) พระภิกษุผู้จาริกอัญเชิญพระไตรปิฎกอันเลื่องชื่อ

- **ศูนย์วิจัยและเพาะพันธุ์แพนด้ายักษ์เฉิงตู** สถานที่อนุรักษ์และเพาะพันธุ์หมีแพนด้าที่สำคัญและมีชื่อเสียงที่สุดในโลก ตั้งอยู่บนพื้นที่สีเขียวชอุ่มกว่าร้อยไร่ คลุมด้วยป่าไผ่ธรรมชาติอันร่มรื่นและเป็นส่วนตัว เพื่อให้เหล่าแพนด้าได้อยู่อาศัยในสภาพแวดล้อมที่ใกล้เคียงกับธรรมชาติมากที่สุด (ไม่รวมค่าเข้าชม)

- **ภูเขาหิมะซีหลิง** (ใช้เวลาเดินทางประมาณ 2 ชั่วโมง) แหล่งท่องเที่ยวธรรมชาติและสกีรีสอร์ตที่มีชื่อเสียงที่สุดแห่งหนึ่งของมณฑลเสฉวน นำท่านขึ้นกระเช้าช่วงที่ 1 สู่ ลานอิ๋งเสวี่ย โซนหลักที่มีกิจกรรมทางหิมะมากมาย โดยกิจกรรมยอดนิยม คือ เล่นสกี, ยางสไลด์, สโนว์โมบิล รวมไปถึงการถ่ายรูปกับวิวหิมะและป่าสน สำหรับท่านที่ต้องการคลายหนาว บริเวณลานกิจกรรมมีคาเฟ่ และร้านอาหารบริการ (ไม่รวมค่ากระเช้า และค่ากิจกรรม)

อิสระให้ท่านเลือกซื้อ **บริการทัวร์เสริม (Option Tour)** บริการพาเที่ยว 1 วันพร้อมมื้ออาหารกลางวัน 1 มื้อ

🐼 **Option ที่ 1** เต็มอิ่ม 3 สถานที่ไฮไลท์ในเมืองเฉิงตู ศูนย์วิจัยและเพาะพันธุ์แพนด้ายักษ์เฉิงตู - ย่านศิลปะตงเจียวจี้อี้ - ถนนโบราณซอยกว้างซอยแคบ

ค่าบริการ 400หยวน/ท่าน (รวมค่าเข้าชม, รถแบตเตอรี่, รถรับ-ส่ง, ไกด์ท้องถิ่น และอาหารกลางวัน 1 มื้อ)

🐼 **Option ที่ 2** เล่นสกีภูเขาหิมะซีหลิงเต็มวัน ชมวิวภูเขาหิมะและป่าสน และกิจกรรมทางหิมะอื่นๆแบบจัดเต็ม

ค่าบริการ 550หยวน/ท่าน (รวมค่ากระเช้าช่วงที่ 1, รถรับ-ส่ง, ไกด์ท้องถิ่น และอาหารกลางวัน 1 มื้อ)

หมายเหตุ : ทัง 2 Option ออกเดินทางเมือ **มีผู้เดินทาง 10 คนขึนไป** การตัดสินใจซือขึนอยู่กับความพึงพอใจของผู้เดินทาง ไม่มีการบังคับซื้อ หากสนใจซื้อทัวร์เสริม แจ้งหัวหน้าทัวร์ หรือไกด์ท้องถิ่นก่อนถึงวันเดินทางอิสระ

อิสระอาหารกลางวันและเย็นตามอัธยาศัย

🏨 ที่พัก HOLIDAY INN EXPRESS HOTEL ระดับ 4 ดาว หรือเทียบเท่า

DAY 5 ถนนโบราณจิ๋นลี่ - วัดต้าฉือ - ถนนคนเดินซุนซีลู่ - ย่านไทกู่หลี่ - แพนด้าปีนตึก IFS - POP MART - สนามบินเฉิงตูเทียนฟู่ - สนามบินสุวรรณภูมิ กรุงเทพฯ

☐ เช้า บริการอาหารเช้า ณ ห้องอาหารของโรงแรม (7)

จากนั้นพาท่านไปยัง **ถนนโบราณจิ๋นลี่** ถนนคนเดินชื่อดังที่สะท้อนเสน่ห์ของเมืองเฉิงตูและวัฒนธรรมแห่งยุคสามก๊กได้ อย่างงดงาม มีประวัติย้อนไปกว่า 1,800 ปี และเคยเป็นย่านการค้าที่คึกคัก ปัจจุบันได้บูรณะในรูปแบบสถาปัตยกรรมจีนโบราณสไตล์เสฉวน ผสมผสานอาคารไม้ โคมแดง และตรอกซอกซอยที่เต็มไปด้วยกลิ่นอายของอดีต มีร้านจำหน่ายของที่ระลึก งานหัตถกรรมพื้นเมือง ร้านน้ำชา และร้านอาหารท้องถิ่นมากมาย ให้ทุกท่านได้ลิ้มลองอาหารเสฉวนขึ้นชื่อ อาทิ หม้อไฟเสฉวน บะหมี่ตันตัน เสี่ยวหลงเปา ขนมซานต้าเผ่า และของว่างพื้นเมืองหลากหลายชนิด และเก็บภาพบรรยากาศจีนโบราณ

นำท่านสักการะ **วัดต้าฉือ** วัดพุทธเก่าแก่ที่มีประวัติยาวนานกว่า 1,600 ปี ตั้งอยู่ใจกลางนครเฉิงตู โดดเด่นด้วยสถาปัตยกรรมจีนโบราณอันงดงามและบรรยากาศอันเงียบสงบ ท่ามกลางความทันสมัยของเมือง ปัจจุบันยังคงเป็นศูนย์กลางทางพระพุทธศาสนาที่สำคัญ และเป็นสถานที่ที่สะท้อนให้เห็นถึงประวัติศาสตร์และวัฒนธรรมอันรุ่งเรืองของเฉิงตูในอดีต

จากนั้นนำท่านอิสระช้อปปิ้ง **ถนนคนเดินชุนซีลู่และย่านไท่กู่หลี่** ศูนย์กลางการช้อปปิ้งและไลฟ์สไตล์ที่คึกคักที่สุดของนครเฉิงตู รวบรวมร้านค้าแบรนด์ชั้นนำระดับโลก ร้านอาหาร คาเฟ่ และสินค้าแฟชั่นหลากหลายรูปแบบ โดดเด่นด้วยการผสมผสานระหว่างสถาปัตยกรรมจีนดั้งเดิมและความทันสมัยได้อย่างลงตัว โดยเฉพาะย่านไท่กู่หลี่ที่ได้รับการออกแบบเป็นอาคารสไตล์จีนร่วมสมัย รายล้อมด้วยบรรยากาศสุดชิค เหมาะสำหรับการเดินเล่น ช้อปปิ้ง และถ่ายภาพ

ไฮไลท์ที่กำลังเป็นที่นิยมของนักท่องเที่ยวคือ **แพนด้าปีนตึก IFS** ประติมากรรมแพนด้ายักษ์ขนาดใหญ่ที่กำลังปีนอยู่บนอาคาร IFS (International Finance Square) ใจกลางย่านชุนซีลู่ ผลงานการออกแบบของศิลปินชื่อดังระดับโลก กลายเป็นสัญลักษณ์แห่งนครเฉิงตู เมืองต้นกำเนิดของหมีแพนด้ายักษ์ และเป็นจุดเช็กอินยอดนิยมที่นักท่องเที่ยวจากทั่วโลกต้องมาถ่ายภาพเป็นที่ระลึก

อีกหนึ่งจุดยอดนิยมที่ต้องแวะซื้อเป็นของฝากกลับไทย ร้าน **POP MART** เป็นหนึ่งในพิกัดตามล่าอาร์ตทอย และกล่องสุ่มยอดฮิตของนักท่องเที่ยวชาวไทย เนื่องจากราคาถูกกว่าประเทศไทยอย่างเห็นได้ชัดและมักมีคอลเลกชันพิเศษจำหน่าย

กลางวัน **บริการอาหารกลางวัน ณ ภัตตาคาร <u>เมนูพิเศษ!! สุกี้หม่าล่าสไตล์จีน</u> (8)**

จากนั้นได้เวลาอันสมควรนำท่านเดินทางสู่ **สนามบินเฉิงตูเทียนฟู่** เพื่อเตรียมตัวเดินทางกลับประเทศไทย

23.00 น. ออกเดินทางสู่ **สนามบินสุวรรณภูมิ** ประเทศไทย โดยสายการบิน **ไทยเวียตเจ็ท** เที่ยวบินที่ VZ3681 (ไม่มีอาหารและเครื่องดื่มบริการบนเครื่อง)

01.15 น. (+1) เดินทางถึง **สนามบินสุวรรณภูมิ** ประเทศไทย โดยสวัสดิภาพ

โปรดทราบ!

ประเภทห้องพัก

ห้องพัก 3 ท่าน

กรณีต้องการพักห้องละ 3 ท่าน ทางโรงแรมจะบริการเสริมเตียงให้เท่านั้น โดยขึ้นอยู่กับเงื่อนไขของโรงแรมนั้นๆ (บางโรงแรมเป็นเตียงเดี่ยว หรือ ฟูก) และบางครั้งเมื่อเตียงเสริมเต็ม ทางบริษัทฯ ขอสงวนสิทธิ์ในการปรับห้องพัก สำหรับ 2 ท่าน 1 ห้อง และ 1 ท่าน 1 ห้อง โดยมิต้องแจ้งให้ท่านทราบล่วงหน้า

ห้องพัก 2 ท่าน ใช้เตียงใหญ่ 1 เตียง

กรณีต้องการพัก 2 ท่าน โดยใช้เตียงใหญ่ 1 เตียง มาตรฐานโรงแรมจะมีเตียงประเภทนี้ค่อนข้างน้อยหรือบางโรงแรมไม่มีบริการ ทางบริษัทฯ จะดำเนินการตามความต้องการของท่านเป็นอันดับแรก ถ้าหากโรงแรมไม่มีให้บริการ ขอสงวนสิทธิ์ในการจัดห้อง 2 เตียง โดยมิต้องแจ้งให้ท่านทราบล่วงหน้า

ข้อควรระวังอื่นๆ

ราคาทัวร์นี้ สำหรับผู้เดินทางตามรายการทัวร์เท่านั้น หากผิดวัตถุประสงค์ของรายการทัวร์ เช่น แยกออกจากกรุ๊ปทัวร์เดินทางเอง จองโรงแรมแยกจากกรุ๊ป หรือนัดเจอกับบุคคลอื่นนอกกรุ๊ป ทางบริษัทฯจะไม่รับผิดชอบค่าใช้จ่ายที่เกิดขึ้นและไม่คืนเงินค่าทัวร์ทุกกรณี อีกทั้งประกันอุบัติเหตุจะไม่คุ้มครองการเดินทางของลูกค้าที่แยกออกจากคณะ

ทางบริษัทฯ ไม่มีนโยบายรับฝากกระเป๋าสัมภาระ หรือ สิ่งของต่างๆ ของลูกค้าทุกกรณี ไม่ว่าด้วยสาเหตุใดๆทั้งสิ้น เช่น แยกออกจากกรุ๊ป และฝากสัมภาระกลับโรงแรม เป็นต้น หากมีการรับฝากและทำให้สัมภาระสูญหายหรือชำรุด ทางบริษัทฯ หัวหน้าทัวร์ ไกด์ และคนขับรถ จะไม่รับผิดชอบทุกกรณี

อัตราค่าบริการนี้รวม

- ค่าตั๋วเครื่องบินไป-กลับพร้อมคณะ
- ค่าน้ำหนักกระเป๋าสัมภาระ เป็นไปตามสายการบินกำหนด
- ค่าอาหารตามมื้อที่ระบุในรายการ
- ค่าที่พักตามที่ระบุในรายการ พักห้องละ 2-3 ท่าน
- ค่าประกันอุบัติเหตุระหว่างเดินทาง วงเงินท่านละ 1,000,000 บาท เงื่อนไขตามกรมธรรม์
- ค่าน้ำดื่มวันละ 1 ขวดต่อท่าน
- ค่าภาษีสนามบินทุกแห่งที่มี
- ค่าจ้างมัคคุเทศก์คอยบริการตลอดการเดินทาง
- ค่ารถรับ-ส่ง และนำเที่ยวตามรายการ
- ค่าเข้าชมสถานที่ต่างๆ ตามรายการ
- ค่าบริการซึ่งได้รวมภาษีมูลค่าเพิ่ม 7% แล้ว ถ้าบริษัทสามารถ หัก ภาษี ณ ที่จ่าย 3% (ยอดก่อนภาษีมูลค่าเพิ่ม)

อัตราค่าบริการนี้ไม่รวม

- ค่าใช้จ่ายส่วนตัวนอกเหนือจากรายการที่ระบุ เช่น ค่าทำหนังสือเดินทาง ค่าโทรศัพท์, ค่าโทรศัพท์ทางไกล, ค่าอินเตอร์เน็ต, ค่าซักรีด, มินิบาร์ในห้อง (กรุณาสอบถามจากหัวหน้าทัวร์ก่อนการใช้บริการ)
- ค่าดำเนินการอื่นๆ สำหรับผู้ที่ไม่ได้ถือหนังสือเดินทางสัญชาติไทย ค่าดำเนินการแจ้งเข้า-ออกประเทศ
- ค่าอาหารพิเศษที่นอกเหนือจากที่รายการทัวร์กำหนด และ รวมถึงการรีเควสอาหารพิเศษต่างๆ เช่น อาหารเจ มังสวิรัติ อาหารทะเล เป็นต้น
- ค่าธรรมเนียมสัมภาระที่มีน้ำหนักเกินกว่าที่สายการบินนั้นๆกำหนด หรือสัมภาระที่ใหญ่เกินขนาดมาตราฐาน
- ค่าภาษีน้ำมันกรณีที่ทางสายการบินเรียกเก็บเพิ่มเติมภายหลังจากที่ทางบริษัทได้ทำการออกตั๋วเครื่องบินไปแล้ว
- ค่าบริการอื่นๆ เพิ่มของสายการบิน เช่น ที่นั่ง อาหาร วีลแชร์ และ บริการเสริมอื่น (ถ้ามี)
- ค่าทิปคนขับรถ และหัวหน้าทัวร์

** รวมภาษีสนามบินทุกแห่ง และภาษีน้ำมัน ณ วันที่ 01 ก.ค. 68 **
(บริษัทฯ ขอสงวนสิทธิ์ในการเก็บส่วนต่างเพิ่มกรณีที่มีการเรียกเก็บจากสายการบิน)

เงื่อนไขการจองและการชำระเงิน

1. **มัดจำท่านละ 10,000 บาท** ภายหลังจากที่ได้ทำการจองภายใน 3 วัน กรณีลูกค้าทำการจองน้อยกว่าเดินทาง 25 วัน ทางบริษัทขอสงวนสิทธิ์ในการเก็บค่าทัวร์เต็มจำนวนทันทีในวันจองนั้นๆ

2. ยอดที่เหลือ ชำระก่อนวันเดินทาง 30 วัน (นับรวมวันเสาร์ และ วันอาทิตย์) หากชำระเงินไม่ครบตามที่กำหนด บริษัทฯถือว่าท่านยกเลิกการเดินทางโดยอัตโนมัติ โดยไม่มีเงื่อนไข

3. หากชำระเงินในแต่ละส่วนเป็นที่เรียบร้อยแล้ว โปรดส่งหลักฐานการชำระเงิน ผ่านการจองที่นั่งออนไลน์ของทางบริษัทฯ

4. เมื่อท่านชำระเงินค่าทัวร์ไม่ว่าจะทั้งหมด หรือ บางส่วน ทางบริษัทฯถือว่าท่านได้ยอมรับเงื่อนไขและข้อตกลงต่างๆตามที่ระบุไว้ทั้งหมดนี้แล้ว

เนื่องจากเหตุการณ์ความไม่สงบทางการเมือง สายการบิน สภาพอากาศ ภัยธรรมชาติ วาตภัย อัคคีภัย การระบาด ของโรคติดต่อในประเทศ หรือ นอกประเทศ หรือเมืองที่ท่านเดินทางไป และ สารการบิน หรือ ในส่วนของการบริการต่างประเทศที่ท่านเดินทางท่องเที่ยวยังให้บริการอยู่เป็นปกติ ท่านสามารถใช้สิทธิ์การยกเลิกได้ตามเงื่อนไข ข้อที่ 4 เท่านั้น

รายการอาจมีการเปลี่ยนแปลงตามความเหมาะสม โดยยึดถือประโยชน์ของผู้เดินทางเป็นหลัก เนื่องจากการยกเลิกเที่ยวบิน ความล่าช้าของสายการบิน โรงแรม ที่พัก การจราจร เหตุการณ์ทางการเมือง การนัดชุมนุมหยุดงาน การก่อจลาจล อุบัติเหตุ สภาพอากาศ พายุ หิมะตกหนัก กับธรรมชาติ วาตภัย อัคคีภัย โรคระบาดในประเทศ หรือ นอกประเทศ หรือเมืองที่ท่านเดินทางไป หรือไม่ว่าด้วยสาเหตุใดๆก็ตาม (ซึ่งเป็นเหตุที่นอกเหนือการควบคุมของทางบริษัทฯ) โดยทางบริษัทฯ จะปรับโปรแกรมเดินทางตามสภาพแวดล้อม โดยคำนึงถึงความปลอดภัยของลูกค้าเป็นสำคัญ หากในวันเดินทาง สถานที่ท่องเที่ยวใดตามรายการที่ระบุ ไม่สามารถเข้าชมได้ไม่ว่าด้วยสาเหตุใดๆก็ตาม ทางบริษัทฯ จะหาสถานที่ท่องเที่ยวใหม่ทดแทนหรือคืนค่าใช้จ่ายส่วนนั้นๆให้ท่านทดแทน

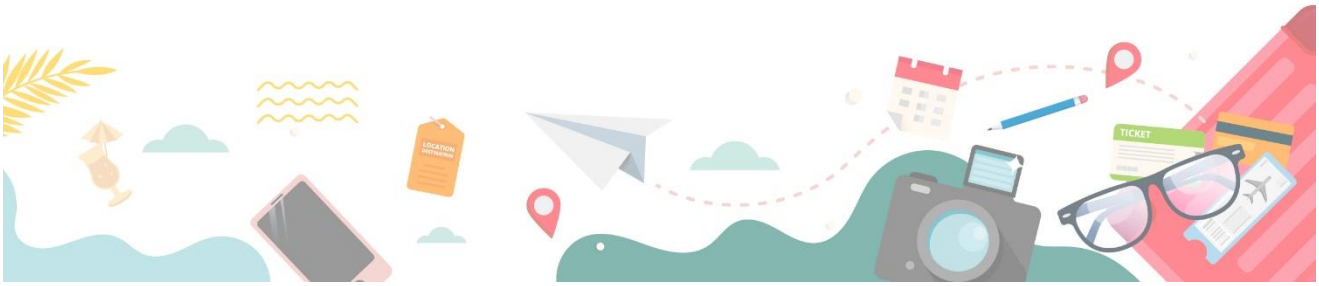

ข้อมูลสำคัญเกี่ยวกับโรงแรมที่พักที่ท่านควรทราบ

1. เนื่องจากการวางแผนผังห้องพักของแต่ละโรงแรมแตกต่างกัน เช่น ห้องพักแบบห้องเดี่ยว (Single) ห้องพักแบบห้องคู่ 2 ท่าน (Twin/Double) และ ห้องพักแบบ 3 ท่าน / 3 เตียง (Triple Room) จึงอาจทำให้ห้องพักแต่ละประเภท อาจจะไม่ติดกัน หรือ อยู่คนละชั้นกัน และบางโรงแรมอาจจะไม่มีห้องพักแบบ 3 ท่าน ซึ่งถ้าต้องการเข้าพัก 3 ท่าน อาจจะต้องเป็น 1 เตียงใหญ่ กับ 1 เตียงพับเสริม หรือ อาจมีความจำเป็นต้องแยกห้องพัก เป็นห้องคู่ 1 ห้อง (Twin/Double) และ ห้องเดียว 1 ห้อง (Single) ไม่ว่ากรณีใดๆ ทางบริษัทขอสงวนสิทธิ์ในการเรียกเก็บค่าบริการเพิ่มตามจริงที่เกิดขึ้นจากนักท่องเที่ยว

2. กรณีที่มีงานจัดประชุมนานาชาติ (Trade Fair) เป็นผลให้ค่าโรงแรมสูงขึ้นมาก และ ห้องพักในเมืองเต็ม บริษัทฯ ขอสงวนสิทธิ์ในการปรับเปลี่ยน หรือย้ายเมืองเพื่อให้เกิดความเหมาะสม

3. โดยส่วนใหญ่ตามธรรมเนียม ของห้องพักจะเป็นห้องพักที่ห้ามสูบหรี่ (Non Smoking Room) โดยทางโรงแรมอาจมีการติดตั้งอุปกรณ์ดักจับควันไว้ในห้อง กรณีที่มีการลักลอบสูบบุหรี่ในห้องพัก และถูกตรวจสอบได้ ผู้เข้าพักจำเป็นต้องชำระค่าปรับกับทางโรงแรมโดยตรง โดยค่าปรับขึ้นอยู่กับเงื่อนไขของแต่ละโรงแรม

โปรดทำความเข้าใจในรายละเอียดของห้องพัก
ห้องพักต่างประเภทอาจจะไม่ได้อยู่ในชั้นเดียวกัน

Single room	Twin room	Double room	Triple room
ห้องพัก สำหรับ **1** ท่าน มีค่าใช้จ่ายเพิ่มจากค่าทัวร์	ห้องพัก สำหรับ **2** ท่าน	ห้องพัก สำหรับ **2** ท่าน ห้องพักมีจำนวนน้อย และอาจมีขนาดห้องเล็กกว่าห้องTwin	ห้องพัก สำหรับ **3** ท่าน **หมายเหตุ**

ในกรณีที่ท่านจองห้องพักแบบ TRIPLE (2 เตียง + 1 ที่นอนเสริม) แล้วทางโรงแรมไม่สามารถจัดหาห้องพักแบบ TRIPLE ได้ ทางบริษัทขอสงวนสิทธิ์ในการจัดห้องพักแบบ แยก 2 ห้อง คือ (1 Twin/Double + 1 Single) แทน

ข้อมูลสำคัญเกี่ยวกับสายการบินที่ท่านควรทราบ

1. เกี่ยวกับที่นั่งบนเครื่องบิน เนื่องจากบัตรโดยสาร เป็นแบบหมู่คณะ (ราคาพิเศษ) สายการบินจึงขอสงวนสิทธิ์ในการเลือกที่นั่งบนเครื่องบินทุกกรณี แต่ทางบริษัทจะพยายายามให้มากที่สุด ให้ลูกค้าผู้เดินทางที่มาด้วยกันได้นั่งด้วยกัน หรือใกล้กันให้มากที่สุดเท่าที่จะสามารถทำได้

2. กรณีที่ท่านเป็นมุสลิม หรือ นับถือศาสนาอิสลาม หรือ แพ้อาหารบางประเภท โปรดระบุมาให้ชัดเจนในขั้นตอนการจอง กรณีที่แจ้งล่วงหน้าก่อนเดินทางกะทันหัน อาจมีค่าใช้จ่ายเพิ่ม เพื่อชำระกับเมนูใหม่ที่ต้องการ เพราะเมนูเดิมของคณะ ไม่สามารถยกเลิกได้

3. บางสายการบินอาจมีเงื่อนไขเกี่ยวกับการให้บริการอาหารบนเครื่องแตกต่างกัน ขอให้ท่านทำความเข้าใจถึงวัฒนธรรมประจำชาติ ของแต่ละสายการบินที่กำลังให้บริการท่านอยู่

4. สายการบินอาจมีการงดเสิร์ฟอาหาร และเครื่องดื่ม หรือเปลี่ยนแปลงรูปแบบอาหาร ขึ้นอยู่กับสายการบินเป็นผู้กำหนด

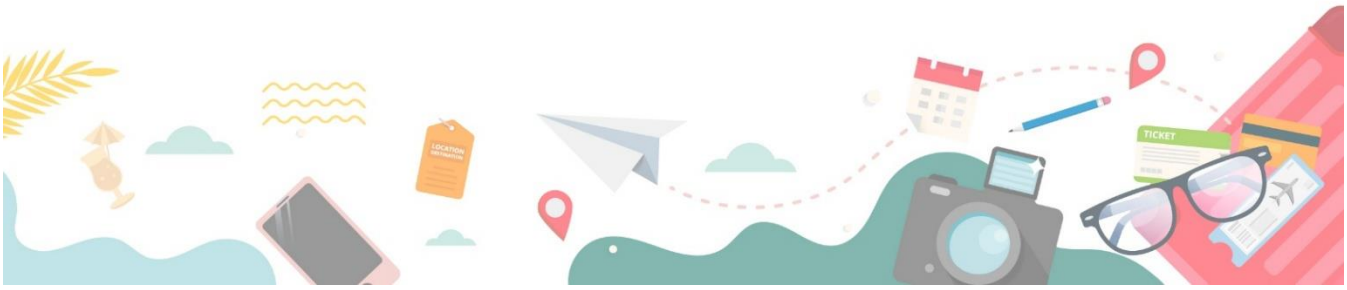

เงื่อนไข และข้อควรทราบอื่นๆ ทั่วไป ที่ท่านควรทราบ

1. ทัวร์นี้สำหรับผู้มีวัตถุประสงค์เพื่อการท่องเที่ยวเท่านั้น

2. ทัวร์นี้ขอสงวนสิทธิ์สำหรับผู้เดินทางที่ถือหนังสือเดินทางธรรมดา (หน้าปกสีน้ำตาล / เลือดหมู) เท่านั้น กรณีที่ท่านถือหนังสือเดินทางราชการ (หน้าปกสีน้ำเงินเข้ม) หนังสือเดิมทางทูต (หน้าปกสีแดงสด) และต้องการเดินทางไปพร้อมคณะทัวร์ อันมีวัตถุประสงค์เพื่อการท่องเที่ยว โดยไม่มีจดหมายเชิญ หรือ เอกสารใดเชื่อมโยง เกี่ยวกับการขออนุญาตการใช้หนังสือเดินทางพิเศษอื่นๆ หากไม่ผ่านการอนุมัติของเคาน์เตอร์เช็คอิน ด่านตรวจคนเข้าเมือง ทั้งฝั่งประเทศไทย (ต้นทาง) ขาออก และ ต่างประเทศ (ปลายทาง) ขาเข้า ไม่ว่ากรณีใดก็ตาม ทางบริษัทขอสงวนสิทธิ์ไม่รับผิดชอบความผิดพลาดที่จะเกิดขึ้นในส่วนนี้ ไม่ว่าส่วนใดส่วนหนึ่ง

3. ทัวร์นี้เป็นทัวร์แบบเหมาจ่ายล่วงหน้าเรียบร้อยแล้วทั้งหมด หากท่านไม่ได้ร่วมเดินทางหรือใช้บริการตามที่ระบุไว้ในรายการ ไม่ว่าบางส่วนหรือทั้งหมด หรือถูกปฏิเสธการเข้า-ออกเมือง หรือด้วยเหตุผลใดๆ ก็ตามทางบริษัทขอสงวนสิทธิ์ไม่คืนเงินค่าบริการ ไม่ว่าบางส่วนหรือทั้งหมดให้แก่ท่านไม่ว่ากรณีใดๆ ก็ตาม

4. ทางบริษัทขอสงวนสิทธิ์ไม่รับผิดชอบค่าเสียหายจากความผิดพลาดในการสะกดชื่อ นามสกุล คำนำหน้าชื่อ เลขที่หนังสือเดินทาง เลขที่วีซ่า และอื่นๆ เพื่อใช้ในการจองตั๋วเครื่องบิน ในกรณีที่นักท่องเที่ยว หรือเอเย่นต์ไม่ได้ส่งหน้าหนังสือเดินทาง และ หน้าวีซ่ามาให้กับทางบริษัทพร้อมการชำระเงินมัดจำหรือส่วนที่เหลือทั้งหมด

5. ทางบริษัทขอสงวนสิทธิ์ในการเปลี่ยนแปลงรายการการเดินทางตามความเหมาะสม เพื่อให้สอดคล้องกับสถานการณ์ ภูมิอากาศ และเวลา ณ วันที่เดินทางจริงของประเทศที่เดินทาง ทั้งนี้ ทางบริษัทจะคำนึงถึงความปลอดภัย และ ประโยชน์ของลูกค้าเป็นสำคัญ

6. ทางบริษัทขอสงวนสิทธิ์ไม่รับผิดชอบต่อความเสียหายหรือค่าใช้จ่ายใดๆ ที่เพิ่มขึ้นของนักท่องเที่ยวที่ไม่ได้เกิดจากความผิดของทางบริษัท เช่น ภัยธรรรมชาติ การจลาจล การนัดหยุดงาน การปฏิวัติ อุบัติเหตุ ความเจ็บป่วย ความสูญหายหรือเสียหายของสัมภาระ ความล่าช้า เปลี่ยนแปลง หรือการบริการของสายการบินเหตุสุดวิสัยอื่น เป็นต้น

7. อัตราค่าบริการนี้คำนวณจากอัตราแลกเปลี่ยนเงินตราต่างประเทศ ณ วันที่ทางบริษัทเสนอราคา ดังนั้น ทางบริษัทขอสงวนสิทธิ์ในการปรับราคาค่าบริการเพิ่มขึ้น ในกรณีที่มีการเปลี่ยนแปลงอัตราแลกเปลี่ยนเงินตราต่างประเทศ ค่าตั๋วเครื่องบิน ค่าภาษีน้ำมัน ค่าภาษีสนามบิน ค่าประกันภัยสายการบิน การเปลี่ยนแปลงเที่ยวบิน ฯลฯ ที่ทำให้ต้นทุนสูงขึ้น

8. มัคคุเทศก์ พนักงาน หรือตัวแทนของทางบริษัท ไม่มีอำนาจในการให้คำสัญญาใดๆ แทนบริษัทเว้นแต่มีเอกสารลงนามโดยผู้มีอำนาจของบริษัทกำกับเท่านั้น

9. นักท่องเที่ยวต้องมีความพร้อมในการเดินทางทุกประการ หากเกิดเหตุสุดวิสัยใดๆ ระหว่างรอการเดินทาง อันไม่ใช่เหตุที่เกี่ยวของกับทางบริษัท อาทิ วีซ่าไม่ผ่าน เกิดอุบัติภัยที่ไม่สามารถควบคุมได้ นอกเหนือการควบคุมและคาดหมาย ทางบริษัทจะรับผิดชอบคืนค่าทัวร์เฉพาะส่วนที่บริษัทยังไม่ได้ชำระแก่ทางคู่ค้าของทางบริษัท หรือจะต้องชำระตามข้อตกลงแก่คู่ค้าตามหลักปฏิบัติเท่านั้น

10. คณะทัวร์นี้ เป็นการชำระค่าใช้จ่ายทั้งหมดแบบผูกขาดกับตัวแทนบริษัทที่ได้รับการรับรองอย่างถูกต้อง ณ ประเทศปลายทาง ซึ่งบางส่วนของโปรแกรมอาจจำเป็นต้องท่องเที่ยวอันเป็นไปตามนโยบายของประเทศปลายทางนั้นๆ กรณีที่ท่านไม่ต้องการใช้บริการส่วนใดส่วนหนึ่ง ไม่ว่ากรณีใดก็ตาม จะไม่สามารถคืนค่าใช้จ่ายให้ได้ และ อาจมีค่าใช้จ่ายเพิ่มเติมขึ้น ตามมาเป็นบางกรณี ทางบริษัทขอสงวนสิทธิ์ในการเรียกเก็บค่าใช้จ่ายที่เกิดขึ้นจริงทั้งหมดกับผู้เดินทาง กรณีที่เกิดเหตุการณ์ขึ้น ไม่ว่ากรณีใดก็ตาม

11. กรณีลูกค้าที่จองเฉพาะทัวร์ไม่รวมบัตรโดยสารโดยเครื่องบิน (จอยด์แลนด์ทัวร์ ซื้อตั๋วเครื่องบินแยกเอง) ในวันเริ่มทัวร์ (วันที่หนึ่ง) ท่านจำเป็นจะต้องมารอคณะเท่านั้น ทางบริษัทไม่สามารถให้คณะ รอท่านได้ ไม่ว่ากรณีใดก็ตาม กรณีที่ไฟล์ทของท่านถึงช้ากว่าคณะ และ ยืนยันเดินทาง ท่านจำเป็นจะต้องเดินทางตามคณะไปยังเมือง หรือ สถานที่ท่องเที่ยวที่คณะอยู่ในเวลานั้นๆ กรณีนี้ จะมีค่าใช้จ่ายเพิ่ม ท่านจำเป็นจะต้องชำระค่าใช้จ่ายที่ใช้ในการเดินทางด้วยตนเองทั้งหมดเท่านั้น ไม่ว่า กรณีใดก็ตาม และ ทางบริษัทขอสงวนสิทธิ์ไม่สามารถชดเชย หรือ ทดแทน หากท่านไม่ได้ท่องเที่ยวเมือง หรือ สถานที่ท่องเที่ยวใดๆ สถานที่หนึ่ง ทุกกรณี เนื่องจากเป็นการชำระแบบเหมาจ่ายกับตัวแทนแล้วทั้งหมด