GUIDEINTER
094 169 1641 | Guideinter | GuideinterZaa | INFO@guideinter.co.th

TXHB02

Air Asia

ICY HARBIN

ICE & SNOW FESTIVAL

7D 5N

ไม่ขายอ็อปชั่น!

มื้อพิเศษ!!
เปิดประสบการณ์
ทานสุกี้ในโดมน้ำแข็ง!

พักหมู่บ้านหิมะ
ดั้งเดิม1คืน

ทัวร์ไม่ลงร้าน!!

ชมเทศกาลแกะสลักน้ำแข็งฮาร์บิน
หมู่บ้านหิมะ ดรีมโฮม / กิจกรรมม้าลากเลื่อน
รูปปั้นตุ๊กตาหิมะยักษ์ / จัตุรัสโบสถ์เซนต์โซเฟีย
จุดชมวิวภาพเขียนสิบลี้ / คฤหาสน์วอลการ์
เหิงต้าเหอจื่อ เมืองเก่าสไตล์รัสเซีย

เดินทาง ธ.ค. 69 - ม.ค. 70

เริ่มต้นเพียง!!

40,979

แถมฟรี!!
ผ้าพันคอ ถุงมือ หมวก ไอศครีม

อาหาร 13 มื้อ | น้ำหนักกระเป๋า 30 KG | พักดี 4 ดาว

วันที่	โปรแกรมทัวร์	โรงแรม	เมือง	อาหาร		
				เช้า	กลางวัน	เย็น
1	ท่าอากาศยานดอนเมือง – ฮาร์บิน (สนามบินฮาร์บินไท่ผิง) ประเทศจีน	HARBIN BAHUANG TONGSHEN / ATOUR HOTEL / HOLIDAY INN EXPRESS 4* หรือเทียบเท่า	ฮาร์บิน	-	-	-
2	ร้านเสื้อกันหนาว – เมืองสไตล์รัสเซีย เหิงต้าเห้อจื่อ – ถ่ายรูปคู่กับหัวรถจักรรถไฟจีนสายตะวันออก – โบสถ์คริสต์นิกายออร์โธดอกซ์เหิงเต้าเหอจื่อ – ถนนเก่าสไตล์รัสเซีย	AVANUE HOTEL YABULI 4* หรือเทียบเท่า	ยาปู้ลี่			
3	แวะถ่ายรูป Yaxue Highway – หมู่บ้านหิมะ (รวมค่าเข้าและรถประจำทาง) – อนุสาวรีย์หิน Xuexiang – ไปรษณีย์หมู่บ้านหิมะ – พิพิธภัณฑ์หมู่บ้านหิมะ – ถนนคนเดินหมู่บ้านหิมะ – Dream Home	GUESTHOUSE IN SNOW TOWN หรือเทียบเท่า	หมู่บ้านหิมะ			-
4	จุดชมวิวภาพเขียนสิบลี้ – กิจกรรมนั่งม้าลากเลื่อน (รวมค่ากิจกรรม) – เมืองฮาร์บิน – สุกี้โดมน้ำแข็ง	HARBIN BAHUANG TONGSHEN / ATOUR HOTEL / HOLIDAY INN EXPRESS 4* หรือเทียบเท่า	ฮาร์บิน			มื้อพิเศษ!! สุกี้ในโดมน้ำแข็ง
5	รูปปั้นตุ๊กตาหิมะยักษ์ – เกาะพระอาทิตย์ – เทศกาลแกะสลักน้ำแข็ง (Harbin International Ice and Snow Festival)	HARBIN BAHUANG TONGSHEN / ATOUR HOTEL / HOLIDAY INN EXPRESS 4* หรือเทียบเท่า	ฮาร์บิน			
6	คฤหาสน์วอลการ์ – จัตุรัสโบสถ์เซนต์โซเฟีย – สะพานร้อยปีปินโจว – อนุสาวรีย์ฝั่งหง – ถนนจงหยาง – สนามบินฮาร์บินไท่ผิง	-	-			-
7	ฮาร์บิน (สนามบินฮาร์บินไท่ผิง) – ท่าอากาศยานดอนเมือง	-	-	-	-	-

เที่ยวบินขาไป

XJ750

FROM **DMK** — BANGKOK 17.10 น.

TO **HRB** — HARBIN 00.10 น.+1

เที่ยวบินขากลับ

XJ751

FROM **HRB** — HARBIN 02.15 น.

TO **DMK** — BANGKOK 07.45 น.

วันที่ 1 ท่าอากาศยานดอนเมือง - ฮาร์บิน (สนามบินฮาร์บินไท่ผิง) ประเทศจีน (-/-/-)

14.10 น. คณะพร้อมกัน ณ ท่าอากาศยานดอนเมือง อาคารระหว่างประเทศ อาคาร1ชั้น3 ประตู1 โดยมีเจ้าหน้าที่ของบริษัทคอยให้การต้อนรับ

18.00 น. ออกเดินทางสู่ **เมืองฮาร์บิน** มณฑลเฮยหลงเจียง ประเทศจีน โดยสายการบิน Air Asia X เที่ยวบินที่ XJ750 (ไม่มีอาหารบริการบนเครื่อง)

01.00 น. เดินทางถึง **สนามบินฮาร์บินไท่ผิง เมืองฮาร์บิน** เมื่อผ่านพิธีการตรวจคนเข้าเมืองและศุลกากรตามขั้นตอนเรียบร้อยแล้วนำท่านรับสัมภาระ (เวลาท้องถิ่นประเทศจีนเร็วกว่าเวลาประเทศไทย 1 ชั่วโมง) หลังรับสัมภาระเรียบร้อยแล้ว พาทุกท่านเดินทางไปสู่ที่พัก พักผ่อนตามอัธยาศัย

ที่พัก **Harbin Bahuang Tongshen /ATOUR HOTEL/HOLIDAY INN 4* หรือเทียบเท่า**

วันที่ 2 ร้านเสื้อกันหนาว – เมืองสไตล์รัสเซีย เหิงต้าเห๋อจื่อ – ถ่ายรูปคู่กับหัวรถจักรรถไฟจีนสายตะวันออก – โบสถ์คริสต์นิกายออร์โธดอกซ์เหิงเต้าเหอจื่อ – ถนนเก่าสไตล์รัสเซีย (B/L/D)

เช้า **รับประทานอาหารเช้า ณ โรงแรม**

พาทุกท่านเดินทางไป **ร้านสินค้าเสื้อกันหนาว** ให้ท่านได้เลือกซื้อเสื้อกันหนาวกันเพิ่มเติมเพื่อเตรียมสำหรับการท่องเที่ยวตามอัธยาศัย (โดยทุกท่านจะได้รับของแถมสุดพิเศษเป็น ถุงมือ หมวก ผ้าพันคอ และไอศกรีม)

นำทุกท่านเดินทางไปยัง **เมืองเหิงต้าเห๋อจื่อ (Hengdaohezi)** เมืองเล็กในมณฑลเฮยหลงเจียงที่ได้รับการขนานนามว่าเป็น "เมืองสไตล์รัสเซีย" เนื่องจากในอดีตเป็นเส้นทางรถไฟสายสำคัญที่รัสเซียสร้างขึ้น ทำให้ยังคงหลงเหลือกลิ่นอายของสถาปัตยกรรมรัสเซียอย่างชัดเจน นำท่านชมบรรยากาศเมืองโบราณ อาคารที่งดงามในสไตล์รัสเซีย พร้อมเก็บภาพความประทับใจท่ามกลางถนนสายเล็ก ๆ ที่เงียบสงบ โดยเฉพาะในฤดูหนาวที่หิมะปกคลุมทั้งเมือง จะยิ่งเพิ่มความสวยงามราวกับอยู่ในหมู่บ้านยุโรป

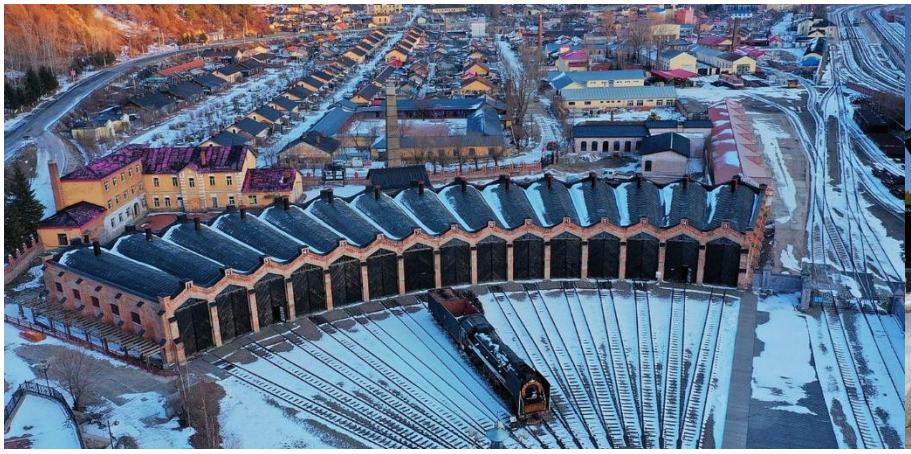

กลางวัน **รับประทานอาหารกลางวัน ณ ร้านอาหารท้องถิ่น**

จากนั้นพาทุกท่านถ่ายภาพความประทับใจคู่กับ**หัวรถจักรโบราณของทางรถไฟจีนตะวันออก (Chinese Eastern Railway)** สัญลักษณ์ทางประวัติศาสตร์ที่สะท้อนความรุ่งเรืองของเส้นทางรถไฟในอดีต ซึ่งเคยเชื่อมต่อจีนกับรัสเซียและยุโรป เก็บภาพบรรยากาศสุดคลาสสิกกับโครงสร้างหัวรถจักรเหล็กขนาดใหญ่ที่ได้รับการอนุรักษ์ไว้อย่างสวยงาม

จากนั้นนำท่านต่อไปยัง **โบสถ์คริสต์นิกายออร์โธดอกซ์เหิงเต้าเหอจื่อ** ตั้งอยู่บนเนินสูงกลางเมืองเหิงต้าเห่อจื่อ ถือเป็นโบสถ์คริสต์นิกายออร์โธดอกซ์ที่สร้างขึ้นในปี 1905 ด้วยไม้ทั้งหลังโดยไม่ใช้ตะปูหรือโครงเหล็ก แต่ใช้เทคนิคการเข้าลิ่มไม้แบบรัสเซียโบราณโบสถ์แห่งนี้ยังเป็นโบสถ์ไม้สไตล์รัสเซียแท้เพียงแห่งเดียวที่ยังหลงเหลืออยู่ในประเทศจีน และได้รับการขึ้นทะเบียนเป็นโบราณสถานสำคัญของชาติในปี 2006 ตัวอาคารทาสีเขียวเข้มสลับอ่อน มีโดมหัวหอมทองอร่ามเป็นเอกลักษณ์ตามแบบสถาปัตยกรรมออร์โธดอกซ์ ท่ามกลางหิมะที่ปกคลุมในฤดูหนาว ยิ่งทำให้ดูงดงามราวหลุดออกมาจากภาพวาดรัสเซียโบราณ **(ชมด้านนอกและถ่ายภาพ)**

นำท่านต่อไปยัง **ถนนเก่าสไตล์รัสเซีย** ถนนสายประวัติศาสตร์ใจกลางเมืองเหิงต้าเห่อจื่อที่เริ่มก่อตั้งขึ้นตั้งแต่ปี 1897 ซึ่งเก่าแก่กว่าการตั้งเมืองฮาร์บินเสียอีก สองข้างถนนยังคงหลงเหลืออาคารสไตล์รัสเซียกว่า 107 หลังที่สร้างขึ้นในยุคการก่อสร้างทางรถไฟสายจีนตะวันออก ให้ท่านได้เดินเล่นชมบรรยากาศบ้านเรือนไม้เก่าแก่ ลวดลายแกะสลักไม้อันประณีตแบบรัสเซีย พร้อมเก็บภาพความประทับใจท่ามกลางถนนที่เงียบสงบ โดยเฉพาะในฤดูหนาวที่หิมะปกคลุมทั่วเมือง ยิ่งเพิ่มบรรยากาศราวกับหลุดเข้าไปอยู่ในหมู่บ้านชนบทของรัสเซีย

เย็น **รับประทานอาหารเย็น ณ ภัตตาคารท้องถิ่น**

ที่พัก **Avanue Hotel Yabuli 4* หรือเทียบเท่า**

วันที่ 3 Yaxue Highway – หมู่บ้านหิมะ (รวมค่าเข้าและรถประจำทาง) – อนุสาวรีย์หิน Xuexiang – ไปรษณีย์หมู่บ้านหิมะ – พิพิธภัณฑ์หมู่บ้านหิมะ – ถนนคนเดินหมู่บ้านหิมะ – Dream Home (B/L/-)

เช้า **รับประทานอาหารเช้า ณ โรงแรม**

พาทุกท่านออกเดินทางไปยัง **หมู่บ้านหิมะ (Snow Town)** เป็นหมู่บ้านที่ห่างจากตัวเมืองฮาร์บินไปอีกประมาณ 300 กิโลเมตร(ใช้เวลาการเดินทาง 5-6ชั่วโมง) ตั้งอยู่ทางตะวันตกเฉียงใต้ของแม่น้ำมู่ตานเจียง พร้อมแวะจอดถ่ายรูปบนถนน **อาเซวี่ย (Yaxue Highway)** จากนั้นมุ่งหน้าต่อไปยังหมู่บ้านหิมะ เป็นหมู่บ้านที่มีหิมะปกคลุมหนาแน่นที่สุดของจีน เมื่อยามหิมะตกบริเวณนี้จะถูกปกคลุมไปด้วยผ้าห่มหิมะสีขาวบริสุทธิ์ล้อมรอบบ้านไม้เป็นฉากที่งดงาม บ้านขนาดย่อมๆ เรียงรายเป็นแถวยาวทอดไปตามเชิงเขา ชวนให้นึกถึงฉากที่หลุดออกมาจากโลกแห่งเทพนิยาย (รวมค่าเข้าและรถประจำทาง)

แวะถ่ายภาพที่**อนุสาวรีย์หิน "China's Snow Town"** ซึ่งตั้งอยู่หน้าทางเข้าเมืองหิมะ Xuexiang หมู่บ้านเล็กกลางหุบเขาในมณฑลเฮยหลงเจียงที่เคยเป็นสถานีป่าไม้ในยุครัสเซีย และต่อมาได้กลายเป็นจุดหมายปลายทางฤดูหนาวยอดนิยม ด้วยทิวทัศน์บ้านไม้สไตล์โบราณที่ถูกหิมะปกคลุมหนาแน่นราวกับฉากในภาพยนตร์ ให้บรรยากาศโรแมนติก เงียบสงบ และงดงามราวกับโลกแห่งนิทาน

กลางวัน **รับประทานอาหารกลางวัน ณ ภัตตาคารท้องถิ่น**

นำท่านไปยัง**ไปรษณีย์หมู่บ้านหิมะ** อาคารไม้หลังเล็กท่ามกลางหิมะที่โดดเด่นด้วยเสน่ห์แบบวินเทจ ภายในตกแต่งอย่างอบอุ่นด้วยโปสการ์ด ของที่ระลึก และบรรยากาศคลาสสิกแบบจีนดั้งเดิม เป็นอีกหนึ่งจุดถ่ายภาพยอดนิยมของเมือง Xuexiang ที่เต็มไปด้วยกลิ่นอายความทรงจำและความโรแมนติกของฤดูหนาว จากนั้นนำทุกท่านสู่ **พิพิธภัณฑ์หมู่บ้านหิมะ** ที่จัดแสดงศิลปะและหิมะในร่มที่ใหญ่ที่สุดในโลก

นำทุกท่าน **ชื่นชมแสงสีในยามค่ำคืน ถนนคนเดินเสน่ห์ของหิมะ (เสวี่ยยุ่นเจีย)** เป็นถนนคนเดินที่คึกคัก และเป็นถนนเพียงแห่งเดียวของหมู่บ้านหิมะ ถนนแห่งนี้มีความยาว 500 เมตร เต็มไปด้วยความหลากหลายของสินค้าท้องถิ่น เช่น ขนม ผลไม้แช่แข็ง ผลไม้เคลือบน้ำตาล และร้านอาหารต่างๆ อิสระให้ท่านได้ชมบรรยากาศอันสวยงาม และถ่ายรูปเก็บไว้เป็นที่ระลึก

ทั้งนี้ทุกท่านสามารถชมโชว์ขบวนรถแห่ ระบำดำนา และการแสดงบันจี้จั่นได้ในอุทยานหมู่บ้านหิมะ การแสดงโชว์ต่างๆจะจัดตามตารางเวลา และวันตามเจ้าหน้าที่ของอุทยาน

จากนั้นพาทุกท่านชม **บ้านในฝัน (DREAM HOME)** สถานที่ที่สวยงามมาก ใกล้กับถนนคนเดิน XUEYUN และเป็นสถานที่ที่มีชื่อเสียงจากการถ่ายละครภาพยนตร์ รวมไปถึงรายการต่างๆ ท่านจะสามารถเห็นบ้านที่มีการก่อสร้างคล้ายๆ กันหมด พอหิมะตกลงบนหลังคาทับถมกันจนหนา จะมีลักษณะคล้าย "เห็ดหิมะ" มองเพลินๆ เหมือนก้อนเมฆขาวนุ่มๆ จินตนาการแล้วเหมือนเข้าไปโลกของเทพนิยายที่มีความน่ารัก และแปลกใหม่ ถือเป็นจุดเด่นที่สุดของหมู่บ้านแห่งนี้เลยทีเดียว

****หมายเหตุ: หากสภาพอากาศไม่เอื้ออำนวย อากาศไม่หนาวจัด ส่งผลให้หิมะละลาย ทางบริษัทฯ ขอสงวนสิทธิ์ไม่มีการคืนเงินหรือปรับเปลี่ยนโปรแกรมใดๆทดแทนทุกกรณี****

****สำคัญ!! หมายเหตุ: เนื่องจากรถบัสไม่สามารถขับเข้าไปในหมู่บ้านหิมะได้ และที่พักไม่มีบริการพนักงานยกกระเป๋าเดินทาง ทุกท่านจึงต้องยกกระเป๋าเดินทางและสัมภาระที่ท่านนำติดตัวมาเอง ดังนั้นลูกค้าต้องจัดเตรียมสัมภาระ ของใช้ส่วนตัว เช่น ผ้าเช็ดตัว ยาสีฟัน แปรงสีฟัน และอื่นๆ รวมไปถึง อุปกรณ์กันหนาวให้เพียงพอสำหรับค้าง 1 คืน****

เย็น **อิสระอาหารเย็นตามอัธยาศัย**

ที่พัก **Guesthouse ในหมู่บ้านหิมะ หรือเทียบเท่า**

วันที่ 4 จุดชมวิวภาพเขียนสิบลี้ – กิจกรรมนั่งม้าลากเลื่อน (รวมค่ากิจกรรม) – เมืองฮาร์บิน – สุกี้โดมน้ำแข็ง (B/L/D)

เช้า **รับประทานอาหารเช้า ณ โรงแรม**

พาทุกท่านออกเดินทางกลับจากหมู่บ้านหิมะไปยังจุดชมวิวภาพเขียนสิบลี้ ระหว่างทาง ทุกท่านได้เพลิดเพลินกับบรรยากาศสองข้างทางขณะนั่งรถผ่านแนวป่าฤดูหนาวที่ปกคลุมด้วยหิมะขาวโพลน พร้อมชมความงดงามของ **"อู้ซง"** เกล็ดน้ำแข็งและหิมะที่เกาะตัวบนกิ่งไม้เป็นผลึกสีขาวระยิบระยับ เสมือนต้นไม้ทั้งต้นถูกเคลือบด้วยคริสตัลธรรมชาติ สร้างภาพทิวทัศน์ฤดูหนาวที่สวยงามราวกับฉากในนิทาน

พาทุกท่านเดินทางไปเที่ยวชม **จุดชมวิวภาพเขียนสิบลี้** ซึ่งเกิดจากความมหัศจรรย์ของธรรมชาติที่ได้สร้างไว้อย่างงดงาม ตั้งอยู่ในระดับน้ำทะเล 1,370 เมตร ช่วงฤดูหนาวอุณหภูมิเฉลี่ยถึง -30 องศา จึงทำให้บริเวณนี้มีหิมะปกคลุมหนาแน่น ให้ท่านได้สัมผัสความสวยงามของหมู่บ้านแห่งนี้

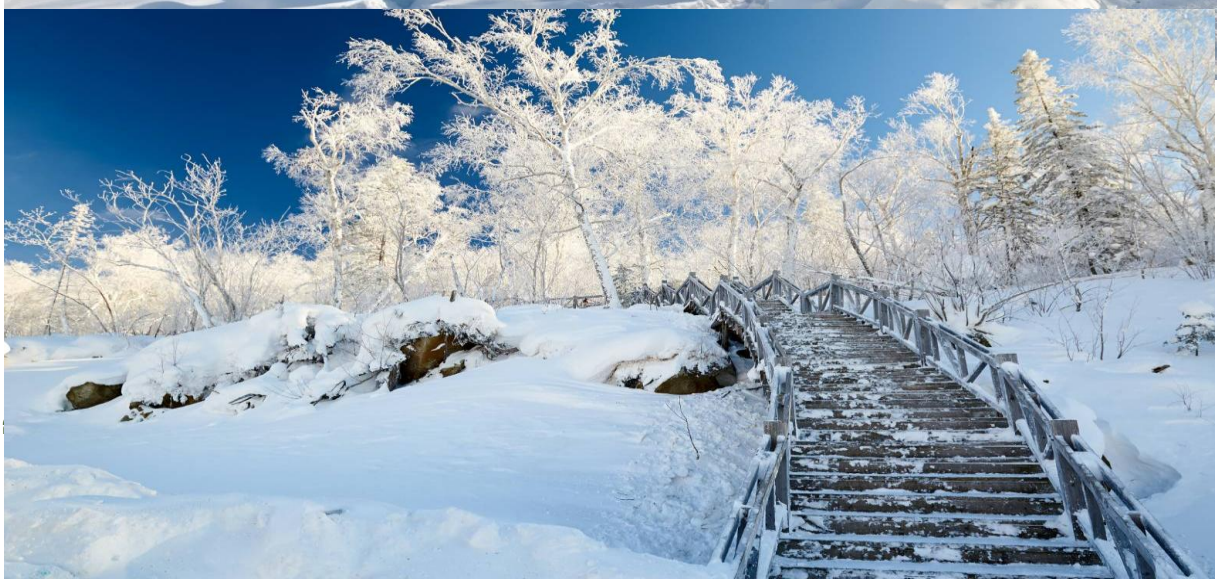

จากนั้นพาทุกท่าน **นั่งม้าลากเลื่อน** ซึ่งเป็นการเล่นสกีอีกแบบที่สนุกสนานมาก (นั่งได้ 5-6 ท่านต่อ 1 คัน) ระหว่างทางท่านจะได้เก็บภาพบรรยากาศที่เต็มไปด้วยหิมะ (รวมค่ากิจกรรมนั่งม้าลากเลื่อน)

เมื่อได้เวลาอันสมควรพาทุกท่านเดินทางกลับสู่เมืองฮาร์บิน เมืองหลวงของมณฑลเฮยหลงเจียง นำทุกท่านไปรับประทานอาหารมื้อสุดพิเศษ **สุกี้ในโดมน้ำแข็ง** ให้ท่านได้รับบรรยากาศสุดพิเศษที่หาได้จากแค่ที่นี่เท่านั้น

เย็น **รับประทานอาหารเย็นมื้อพิเศษ สุกี้ในโดมน้ำแข็ง**

ที่พัก **Harbin Bahuang Tongshen /ATOUR HOTEL/HOLIDAY INN 4* หรือเทียบเท่า**

วันที่ 5 รูปปั้นตุ๊กตาหิมะยักษ์ – เกาะพระอาทิตย์ – เทศกาลแกะสลักน้ำแข็ง (Harbin International Ice and Snow Festival) (B/L/D)

เช้า **รับประทานอาหารเช้า ณ โรงแรม**

นำทุกท่านเช็คอินที่ **รูปปั้นตุ๊กตาหิมะยักษ์** แลนด์มาร์คใหม่สุดน่ารักของเมืองฮาร์บิน ที่ตั้งตระหง่านท่ามกลางหิมะขาวโพลนในช่วงฤดูหนาว ด้วยความสูงหลายเมตรและรูปลักษณ์ที่ชวนหลงใหล ทำให้ที่นี่กลายเป็นจุดถ่ายภาพยอดนิยมของนักท่องเที่ยวทั้งชาวจีนและชาวต่างชาติ บรรยากาศโดยรอบยังรายล้อมไปด้วยงานศิลปะหิมะ และกิจกรรมฤดูหนาวให้ได้เพลิดเพลิน เหมาะอย่างยิ่งสำหรับเก็บภาพความประทับใจในทริปฤดูหนาวของคุณ

กลางวัน **รับประทานอาหารกลางวัน ณ ภัตตาคารท้องถิ่น**

นำทุกท่านสู่ **เกาะพระอาทิตย์** เกาะขนาดใหญ่ซึ่งตั้งอยู่ทางตอนเหนือของแม่น้ำซงฮัวเจียง มีเนื้อที่ประมาณ 3,800 เฮคเตอร์ ในช่วงฤดูหนาวเมื่อเกาะแห่งนี้ถูกปกคลุมด้วยหิมะก็จะกลายเป็นสถานที่พักผ่อนหย่อนใจในอุดมคติที่เหมาะอย่างยิ่งกับกิจกรรมหลากหลายชนิดบนลานน้ำแข็ง ที่นี่ทุกท่านสามารถชมนิทรรศการ และศิลปกรรมแกะสลักหิมะประจำปีของฮาร์บิน เกาะพระอาทิตย์ถือเป็นสถานที่จัดแสดงการแกะสลักหิมะน้ำแข็งที่ใหญ่ที่สุดของประเทศจีนที่โด่งดังไปทั่วโลก ซึ่งปัจจุบันนี้ท่านสามารถชมการแสดงการแกะสลักหิมะน้ำแข็งในอาคารของเกาะพระอาทิตย์นี้ได้ ชมการแกะสลักน้ำแข็งกำแพงเมืองจีน สวนหิมะ และอีกหลากหลายแหล่งท่องเที่ยวที่สำคัญของจีน ให้ท่านเพลิดเพลินไปกับผลงานศิลปะที่หลากหลายพร้อมถ่ายภาพที่ระลึก

จากนั้นนำทุกท่านชม **เทศกาลแกะสลักน้ำแข็ง (ปิงเสวี่ยต้าซื่อเจี้ย) (Harbin International Ice and Snow Festival)** หรือนิทรรศการศิลปะและประติมากรรมการแกะสลักน้ำแข็งประจำปีของฮาร์บิน ถือว่าเป็นสถานที่จัดแสดงการแกะสลักหิมะน้ำแข็งที่ใหญ่ที่สุดของประเทศจีนที่โด่งดังไปทั่วโลก มีการนำน้ำแข็งก้อนใหญ่มาแกะสลักเป็นรูปต่างๆ ให้ท่านชมความงดงามของโคม

ไฟน้ำแข็งยามค่ำคืนตามอัธยาศัย (หากยังไม่เปิดให้บริการ จะเปลี่ยนเป็นพิพิธภัณฑ์น้ำแข็งและหิมะแฟนตาซี (Dream Ice & Snow Hall) แทน)

****หมายเหตุ: เนื่องจากสถานที่จัดงานอยู่กลางแจ้ง หากสภาพอากาศไม่เอื้ออำนวย อากาศไม่หนาวจัด ส่งผลทำให้น้ำแข็งละลาย ทางบริษัทฯ ขอสงวนสิทธิ์การปรับโปรแกรมโดยไม่ต้องแจ้งให้ทราบล่วงหน้า****

เย็น **รับประทานอาหารเย็น ณ ภัตตาคารท้องถิ่น**

ที่พัก **Harbin Bahuang Tongshen /ATOUR HOTEL/HOLIDAY INN 4* หรือเทียบเท่า**

วันที่ 6 คฤหาสน์วอลการ์ – จัตุรัสโบสถ์เซนต์โซเฟีย – สะพานร้อยปีปินโจว – อนุสาวรีย์ฝั่งหง – ถนนจงหยาง – สนามบินฮาร์บินไท่ผิง (B/L/-)

เช้า **รับประทานอาหารเช้า ณ โรงแรม**

นำท่านเดินทางสู่ **คฤหาสน์วอลการ์ (VOLGA MANOR)** มีพื้นที่ 6 แสนกว่าตารางเมตร ใช้ทุนสร้างหนึ่งร้อยห้าสิบกว่าล้านหยวน เป็นสถานที่เที่ยวที่มีความสวยงามอีกแห่งหนึ่งในเมืองฮาร์บิน คฤหาสน์วอลการ์ได้จำลองโบสถ์ St.Nicholas ซึ่งเป็นโบสถ์ที่มีชื่อเสียงที่สุดในประวัติศาสตร์ของเมืองฮาร์บิน และยังมีสถาปัตยกรรมรัสเซียอีกมากมาย ทำให้รู้สึกเหมือนได้ไปเที่ยวประเทศรัสเซีย ภายในคฤหาสน์วอลการ์ มีห้องพัก ร้านอาหาร และห้องประชุมรับรองนักท่องเที่ยว

จากนั้นพาทุกท่านเที่ยวชม **จัตุรัสโบสถ์เซนต์โซเฟีย (Saint Sophia Cathedral Harbin)** (ชมด้านนอก) ซึ่งออกแบบและสร้างโดยสถาปนิกชาวรัสเซีย เมื่อก่อนเคยใช้เป็นสถานที่ประกอบพิธีกรรมทางศาสนาที่สำคัญต่างๆ ของชาวรัสเซียแต่มาถูกทำลายตอนปฏิวัติวัฒนธรรม และได้มีการสร้างขึ้นมาใหม่อีกครั้งโดยพยายามรักษารูปแบบเดิมไว้ให้ได้มากที่สุด ซึ่งใช้เวลาถึง 9 ปี โดยเริ่มต้นสร้างในปี ค.ศ.1923 เสร็จสมบูรณ์ในปี ค.ศ.1932 ถือได้ว่าเป็นโบสถ์ Greek Orthodox ที่ใหญ่ที่สุดในตะวันออก

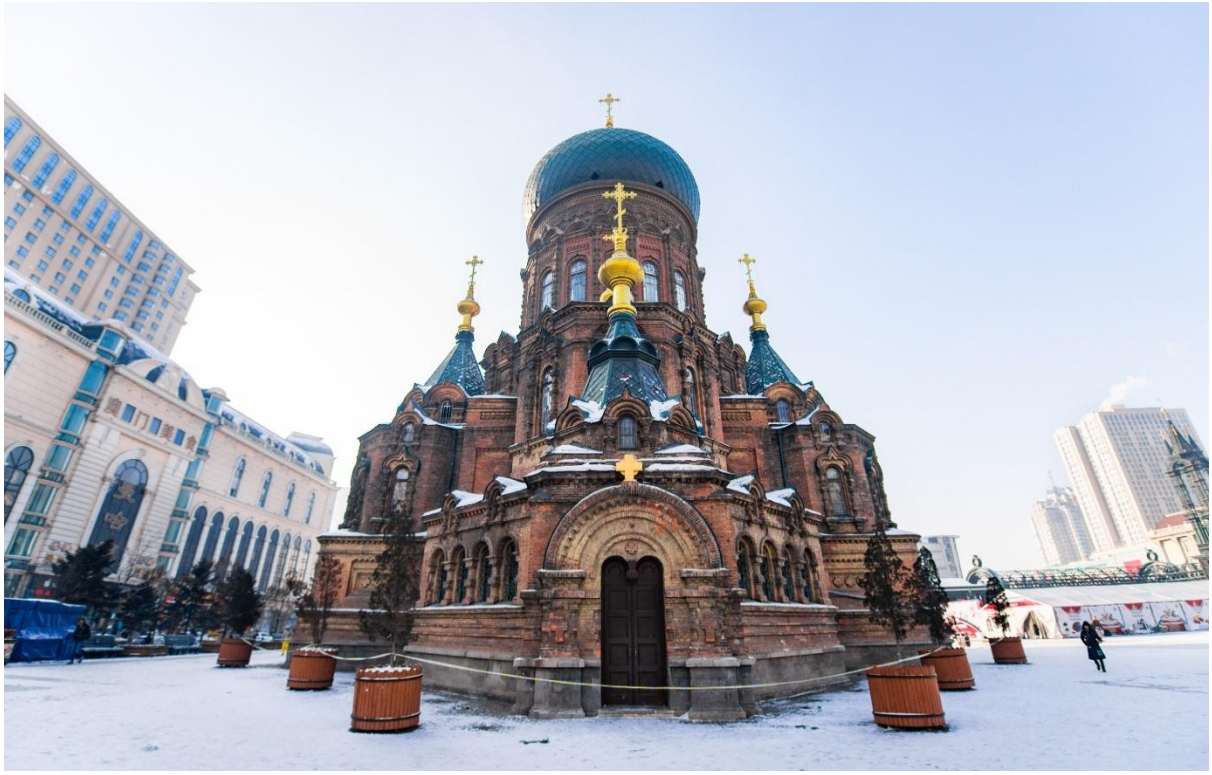

กลางวัน **รับประทานอาหารกลางวัน ณ ภัตตาคารท้องถิ่น**

พาทุกท่านเดินทางไปยัง**สะพานร้อยปีปินโจว (Binzhou Railway Bridge)** หรือสะพานข้ามแม่น้ำซงฮวาแห่งแรกของเมืองฮาร์บิน สร้างขึ้นตั้งแต่ปี ค.ศ. 1901 นับเป็นโครงสร้างทางวิศวกรรมที่เก่าแก่ที่สุดแห่งหนึ่งในภาคตะวันออกเฉียงเหนือของจีน และมีบทบาทสำคัญในการเชื่อมต่อเส้นทางรถไฟสายประวัติศาสตร์ Chinese Eastern Railway ที่เคยใช้เชื่อมจีนกับรัสเซียในยุคราชวงศ์ชิง สะพานแห่งนี้ได้กลายเป็นสัญลักษณ์แห่งความรุ่งเรืองของเมืองฮาร์บิน โดยยังคงตั้งตระหง่านอยู่เคียงข้างสะพานรถไฟความเร็วสูงในปัจจุบัน เปรียบเสมือนสะพานเชื่อมโยงระหว่างอดีตและปัจจุบัน ที่ถ่ายทอดเรื่องราวแห่งกาลเวลา ท่ามกลางฉากหลังของแม่น้ำซงฮวาที่เปลี่ยนสีตามฤดูกาลอย่างงดงาม

นำทุกท่านชม **อนุสาวรีย์ฝั่งหง** หรือ อนุสาวรีย์ป้องกันน้ำท่วมสัญลักษณ์สำคัญริมแม่น้ำซงฮวา สร้างขึ้นเพื่อรำลึกถึงความร่วมแรงร่วมใจของชาวฮาร์บินในการรับมือกับอุทกภัยครั้งใหญ่เมื่อปี 1957 โดดเด่นด้วยสถาปัตยกรรมเสาหินทรงกระบอกและซุ้มเสาโรมันกลางสวนสาธารณะ สะท้อนความแข็งแกร่งและจิตวิญญาณของเมืองได้อย่างงดงาม

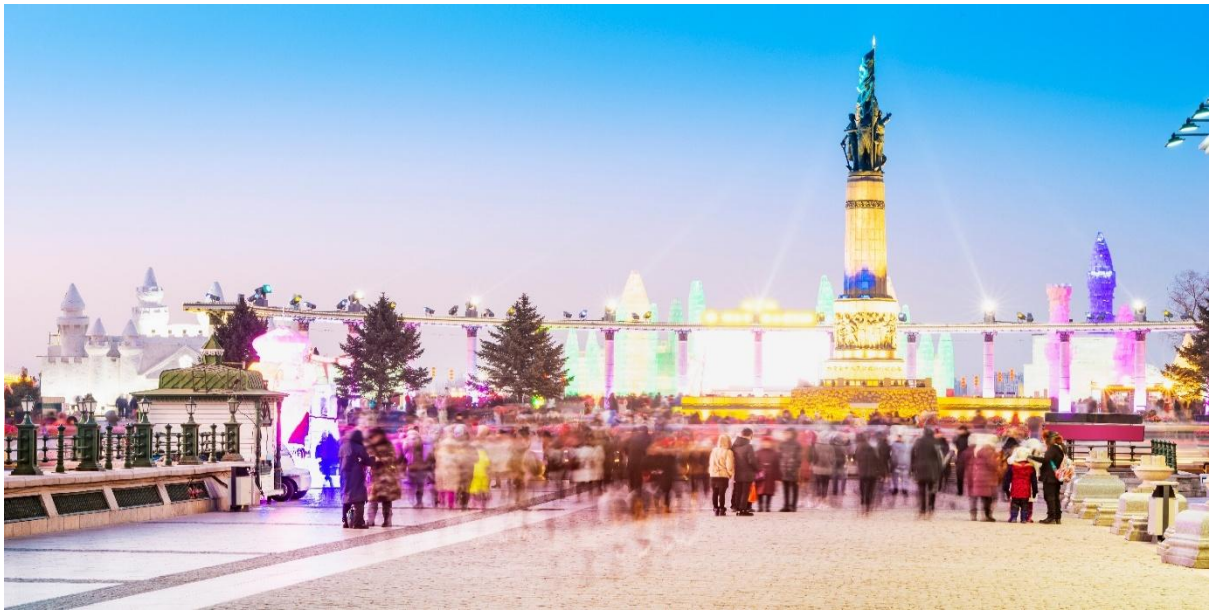

จากนั้นพาทุกท่านเดินต่อไปยัง **ถนนจงหยาง** เป็นถนนที่ปูด้วยหินสีเขียวอ่อนทั้งสาย เป็นถนนย่านธุรกิจสายหนึ่งที่ขึ้นชื่อในฮาร์บิน มีความยาว 1.4 กิโลเมตร อาคารสร้างแบบสถาปัตยกรรมสไตล์ยุโรป ลวดลายตกแต่งแบบบารอค และไบแซนไทน์ มีร้านค้าเล็กๆแบบรัสเซีย สองฝั่งถนนสายนี้มีสิ่งก่อสร้างอาคารบ้านเรือนสไตล์ยุโรปมากถึง 71 แห่ง ถนนจงหยางสร้างเมื่อปี ค.ศ. 1925 ได้เปลี่ยนชื่อมาเป็น "จงหยางต้าเจีย" ปัจจุบันถนนสายนี้ก็ยังคงเป็นสวรรค์แห่งการช้อปปิ้งของเมืองฮาร์บินอีกด้วย

เย็น **อิสระอาหารเย็นตามอัธยาศัย**

เมื่อได้เวลาอันสมควรพาท่านเดินทางไปยังสนามบินฮาร์บิน (สนามบินฮาร์บินไท่ผิง) เพื่อเดินทางกลับประเทศไทย

วันที่ 7 ฮาร์บิน (สนามบินฮาร์บินไท่ผิง) – ท่าอากาศยานดอนเมือง (-/-/-)

02.15 น. ออกเดินทางสู่ประเทศไทย โดยสารการบิน Air Asia X โดยเที่ยวบินที่ XJ751 (ไม่มีอาหารบริการบนเครื่อง)

07.45 น. เดินทางถึงท่าอากาศยานดอนเมือง กรุงเทพฯ โดยสวัสดิภาพพร้อมความประทับใจ

ตารางเที่ยวบิน

หมายเลขเที่ยวบิน	เวลาออกเดินทาง	เวลาเดินทางถึง	ระยะเวลาเดินทางโดยประมาณ
ขาไป XJ750 DMK-HRB	17.10 น.	00.10 น. +1	6 ชั่วโมง
ขากลับ XJ751 HRB-DMK	02.15 น.	07.45 น.	6 ชั่วโมง 30 นาที

วันเดินทางและอัตราค่าบริการ

วันเดินทาง	ราคาทัวร์ ผู้ใหญ่ / เด็ก พักห้องละ 2-3 ท่าน อัตราท่านละ	ราคาพักเดี่ยว (ชำระเพิ่ม)
18 - 24 ธันวาคม 2569	40,979 บาท	6,900 บาท
20 - 26 ธันวาคม 2569	41,979 บาท	8,900 บาท
25 – 31 ธันวาคม 2569	43,979 บาท	7,900 บาท
27 ธันวาคม 2569 - 2 มกราคม 2570	44,979 บาท	8,900 บาท
1-7 มกราคม 2570	43,979 บาท	7,900 บาท
3-9 มกราคม 2570	41,979 บาท	6,900 บาท
8-14 มกราคม 2570	41,979 บาท	6,900 บาท
10-16 มกราคม 2570	41,979 บาท	7,900 บาท

15-21 มกราคม 2570	42,979 บาท	7,900 บาท
17-23 มกราคม 2570	42,979 บาท	7,900 บาท
22-28 มกราคม 2570	42,979 บาท	7,900 บาท
24-30 มกราคม 2570	42,979 บาท	7,900 บาท
29 มกราคม - 4 กุมภาพันธ์ 2570	42,979 บาท	7,900 บาท
31 มกราคม - 6 กุมภาพันธ์ 2570	42,979 บาท	7,900 บาท

ยังไม่รวมค่าทิปคนขับรถ ไกด์ท้องถิ่น และหัวหน้าทัวร์ 2,000 บาท/ท่าน

อัตราบริการนี้รวม :

- ค่าโดยสารเครื่องบินไป-กลับ ที่ระบุวันเดินทางไปกลับพร้อมคณะ พร้อมค่าภาษีน้ำมันเชื้อเพลิง และภาษีสนามบินทุกแห่งตามรายการทัวร์ข้างต้น
- ที่พัก 5 คืน พร้อมอาหารเช้า กลางวัน เย็น ทุกวันตามที่ระบุในโปรแกรม
- หัวหน้าทัวร์คนไทยคอยอำนวยความสะดวก 1 ท่าน / ไกด์ท้องถิ่นสื่อสารภาษาไทยได้ 1 ท่าน
- รถรับ-ส่งสนามบินและโรงแรมที่พัก ทั้งขาไปและขากลับ และตามสถานที่ท่องเที่ยวที่ระบุ
- รถโค้ชโดยสารที่มีสมรรถภาพที่ดีเยี่ยมและปลอดภัย พร้อมคนขับมืออาชีพตลอดการเดินทาง
- ค่าเข้าชมสถานที่และกิจกรรมทุกอย่างตามที่ระบุในโปรแกรม
- น้ำดื่มขวด 1 ขวด/คน/วัน
- ค่าประกันภัยอุบัติเหตุระหว่างเดินทาง 1,000,000 บาท ตามเงื่อนไขกรมธรรม์

อัตราบริการนี้ไม่รวม :

- ค่าน้ำหนักกระเป๋าเดินทางในกรณีที่เกินกว่าที่สายการบินกำหนด ฉะนั้นกระเป๋าจะต้องไม่เกินเกณฑ์ที่กำหนด ดังนี้
    - กระเป๋าโหลดใต้เครื่องบินจำนวนไม่เกินท่าน 1 ใบ ใบละไม่เกิน 30 กิโลกรัม
    - กระเป๋าถือขึ้นเครื่องจำนวน 1 ใบ ไม่เกินใบละ 7 กิโลกรัม
- ค่าธรรมเนียมหนังสือเดินทาง และค่าใช้จ่ายส่วนตัว อาทิ ค่าโทรศัพท์ ค่าซักรีด ค่าเครื่องดื่มในห้องพัก และค่าอาหารที่สั่งมาทานในห้องพัก ค่าอาหารและเครื่องดื่มพิเศษอื่นๆ นอกเหนือจากรายการ
- ค่าทิปคนขับรถ ไกด์ท้องถิ่น และหัวหน้าทัวร์ 2,000 บาท
- ค่ากิจกรรมต่างๆ รวมถึงการเดินทางที่นอกเหนือจากโปรแกรมข้างต้น
- ค่าเครื่องดื่มที่เป็นแอลกอฮอล์ ค่ามินิบาร์ และค่าเครื่องดื่มสำหรับมื้อเย็น
- ค่าใช้จ่ายที่เกิดจากเหตุสุดวิสัยต่าง ๆ เช่น ภัยธรรมชาติ ความผิดพลาดของสายการบิน ค่าเสียหายที่เกิดจากการถูกขโมยและสูญหาย

การจองหรือสำรองที่นั่ง และ การยกเลิก:

- กรุณาจองล่วงหน้าอย่างน้อย 30 วันก่อนการเดินทาง และ **กรุณาชำระมัดจำ 15,000 บาท** (ที่นั่งจะยืนยันเมื่อได้รับเงินมัดจำแล้วเท่านั้น) พร้อมส่งหน้าพาสปอร์ต
- หากไม่ชำระส่วนที่เหลือก่อนวันเดินทางตามที่กำหนด ที่พักและกิจกรรมที่ได้ทำการจองอาจถูกยกเลิกได้
- **กรณียกเลิกก่อนการเดินทาง 30 วันขึ้นไป คืนเงินค่าทัวร์เต็มจำนวนโดยหักกับค่าใช้จ่ายที่เกิดขึ้นจริง**
- **กรณียกเลิกก่อนเดินทาง 15-29 วัน คืนเงินค่าทัวร์ 50 % โดยหักกับค่าใช้จ่ายที่เกิดขึ้นจริง**
- **กรณียกเลิกก่อนเดินทาง 0-14 วัน ไม่คืนเงินทุกกรณี**

เงื่อนไขการเดินทาง (กรุณาอ่านก่อนจอง) :

- **กรณีลูกค้ามีการเปลี่ยนหนังสือเดินทางเล่มใหม่ ไม่ว่าด้วยเหตุผลใดก็ตาม หลังจากที่เคยส่งเล่มเดิมให้ทางบริษัทฯ แล้ว กรุณาแจ้งให้ทราบโดยทันที มิฉะนั้นอาจส่งผลกระทบต่อการเดินทางของท่านได้**
- โปรแกรมสามารถเปลี่ยนแปลงตามความเหมาะสมซึ่งอาจมีผลจากสภาพอากาศ เหตุทางธรรมชาติ หรือสถานการณ์ที่มีผลต่อความปลอดภัยท่าน ซึ่งเป็นสิ่งสำคัญในการเดินทาง จะขอสงวนสิทธิ์ในการปรับแผนการเดินทางใหม่ให้เหมาะสมกับเหตุการณ์ที่เกิดขึ้นและใกล้เคียงกับแผนเดิมที่ได้วางไว้อย่างใกล้เคียงที่สุด
- ผลประโยชน์และความปลอดภัยของท่านเป็นสิ่งที่เราคำนึงเสมอ ดังนั้น หากการเดินทางสู่สถานที่ท่องเที่ยวบางแห่งไม่สามารถทำได้ ทางหัวหน้าทัวร์และไกด์ท้องถิ่นจะทำการปรับแผนการเดินใหม่ โดยจะแจ้งให้ลูกทัวร์ทราบทุกครั้ง ทั้งนี้อาจมีการชำระค่าเดินทางเพิ่มเติมหากเดินทางออกไปพื้นที่ที่ห่างไกลขึ้น
- ทางบริษัทฯขอสงวนสิทธิ์ในการไม่รับผิดชอบต่อค่าใช้จ่ายใด ๆ ที่เกิดขึ้นจากเหตุสุดวิสัย เช่น การยกเลิกหรือล่าช้าของเที่ยวบิน การถูกปฏิเสธการเข้าเมือง สภาพอากาศไม่เอื้ออำนวย ภัยธรรมชาติ การจลาจล และอุบัติเหตุต่าง ๆ ที่สามารถเกิดขึ้นได้ รวมถึงเหตุการณ์ทางการเมืองทั้งในและต่างประเทศ และเหตุการณ์อื่น ๆ ที่อยู่นอกเหนือการรับผิดชอบของบริษัทฯ