GUIDEINTER
094 169 1641 | Guideinter | GuideinterZaa | INFO@guideinter.co.th

上海航空公司
SHANGHAI AIRLINES

# Christmas Shanghai

5 DAYS 4 NIGHTS

**เซี่ยงไฮ้ • คริสต์มาส • ฟรีเดย์**

Merry CHRISTMAS

## โปรแกรมการเดินทาง 5 วัน 4 คืน : เดินทางโดยสายการบินเซี่ยงไฮ้ แอรไลน์

เที่ยวบินขาไป

BKK ✈ PVG

| เที่ยวบิน | ออก | ถึง |
|---|---|---|
| FM854 | 09:25 | 14:50 |

เที่ยวบินขากลับ

PVG ✈ BKK

| เที่ยวบิน | ออก | ถึง |
|---|---|---|
| FM839 | 14:40 | 18:25 |

## โปรแกรมเดินทาง

| วันที่ | รายการทัวร์ | อาหาร | | | โรงแรม |
|---|---|---|---|---|---|
| | | เช้า | กลางวัน | เย็น | |
| 1. | • ท่าอากาศยานนานาชาติสุวรรณภูมิ<br>• ท่าอากาศยานนานาชาติเซี่ยงไฮ้ผู่ตง<br>• หอไข่มุก + เซี่ยงไฮ้ทาวเวอร์ (ด้านนอก)<br>• Disneyland Store | | ✈ | เสี่ยวหลงเปา | Holiday Inn Express Shanghai หรือเทียบเท่า |
| 2. | • North bund Greenland<br>• Starbuck Reserve Roastery<br>• เรือ Louis Vuitton(ด้านนอก) • ซินเทียนตี้<br>• หาดไว่ทาน • ถนนนานกิง • Popmart • Miniso | 🍽 | 🍽 | | Holiday Inn Express Shanghai หรือเทียบเท่า |
| 3. | • อิสระฟรีเดย์ 1 วัน (ไม่ใช้รถและไกด์บริการ) | 🍽 | | | Holiday Inn Express Shanghai หรือเทียบเท่า |
| 4. | • เมืองโบราณจูเจียเจี่ยว+ล่องเรือ • อูคังบิวดิ้ง<br>• ถนนอันฝู • อาคารพันต้นไม้<br>• ตลาดร้อยปีเฉินหวังเมี่ยว | 🍽 | 🍽 | ชาบู บุฟเฟต์ | Holiday Inn Express Shanghai หรือเทียบเท่า |
| 5. | • Florentia Outlet<br>• ท่าอากาศยานนานาชาติเซี่ยงไฮ้ผู่ตง<br>• ท่าอากาศยานนานาชาติสุวรรณภูมิ | 🍽 | ✈ | | |

รายการท่องเที่ยวอาจมีการเปลี่ยนแปลงตามความเหมาะสม
ขึ้นอยู่กับสถานะการหน้างานเป็นหลัก

# อัตราค่าเดินทาง

| PERFECT PFG-PVG032-FM 5D4N | | | |
|---|---|---|---|
| วันเดินทาง | ขนาดกรุ๊ป | ราคาผู้ใหญ่ | พักเดี่ยว |
| 22-26 ธันวาคม 2569 | 20 | 27,888 | 5,000 |
| 23-27 ธันวาคม 2569 | 20 | 27,888 | 5,000 |

*** กิจกรรมต่างๆ ในแต่ละสถานที่อาจมีการเปลี่ยนแปลงสถานที่ทำกิจกรรมได้ตามความเหมาะสม โดยมิได้แจ้ง

ราคาไม่รวมค่าทิปมัคคุเทศก์ท้องถิ่น คนขับรถท้องถิ่น ตามธรรมเนียม ท่านละ 2,000 บาท/ท่าน/ทริป (ยกเว้นเด็กต่ำกว่า 2 ขวบ) สำหรับหัวหน้าทัวร์จากเมืองไทย (ตามความพึงพอใจในการบริการ)

ราคาเด็กอายุต่ำกว่า 2 ปี (INFANT) ราคา 10,000 บาท / ท่าน

**ราคาทัวร์ไม่รวมค่าทิปมัคคุเทศก์ท้องถิ่น พนักงานขับรถ**

**2,000 บาท/ลูกค้า 1 ท่าน ชำระที่สนามบินในวันเดินทาง**

**ในส่วนของหัวหน้าทัวร์ แล้วแต่ความพึงพอใจของท่าน**

**<u>โปรดอ่านอย่างละเอียด:</u>**

- บริษัทฯ จะยึดประเภทห้องพักตามใบจองจากบริษัทเอเจนซี่ที่ท่านทำการจองทัวร์มาเท่านั้น หากมีการปรับเปลี่ยนห้องพักในระยะเวลาใกล้วันเดินทาง บริษัทฯ ขอสงวนสิทธิ์เปลี่ยนแปลงประเภทห้องพัก หรือเรียกเก็บค่าใช้จ่ายเพิ่มเติม
- โรงแรมที่ระบุในรายการทัวร์เป็นเพียงโรงแรมที่นำเสนอเบื้องต้นเท่านั้น ซึ่งอาจจะมีการเปลี่ยนแปลง แต่โรงแรมที่เข้าพักจะเป็นระดับเดียวกันเท่านั้น ตามมาตรฐานโรงแรมประเทศนั้นๆ
- หากเป็นเที่ยวบินแบบเหมาลำ (Charter Flight) กรณียกเลิกการเดินทางไม่สามารถคืนค่าตั๋วเครื่องบินได้ทุกกรณี
- **ข้อความสำคัญ!** พาสปอร์ตต้องมีอายุการใช้งาน **<u>ไม่ต่ำกว่า 6 เดือน</u>** นับจากวันที่เดินทางกลับเข้าประเทศไทย และมีหน้าว่างสำหรับลงตราประทับวีซ่า และประทับตราเข้า-ออกประเทศ **<u>อย่างน้อย 2 หน้าเต็ม</u>**
- **จองทัวร์พร้อมชำระเงินมัดจำ <u>10,000 บาท / ลูกทัวร์ 1 ท่าน</u> ก่อนการเดินทางอย่างน้อย 21 วัน มิเช่นนั้นจะถูกยกเลิกการจองโดยอัตโนมัติ (ช่วงวันหยุดยาวหรือวันหยุดนักขัตฤกษ์ ควรชำระก่อนเดินทางไม่น้อยกว่า 30 วัน)**
- ในกรณีที่มีเด็กอายุต่ำกว่า 18 ปี ซึ่งไม่ได้เดินทางกับพ่อแม่ จำเป็นต้องเอกสาร หนังสือยินยอมให้เดินทางจากสำนักงานเขต และสูติบัตร
- กรณีท่านที่ต้องการ ห้อง Double Room (เตียงใหญ่ 1 เตียง) ทางโรงแรมที่จีนจะมีไม่มาก ทางบริษัทจะทำการ Request ให้ก่อน หากไม่ได้ ทางบริษัทจะจัดเป็นห้อง TWIN (เตียงแฝด) ให้สำหรับ 2 ท่าน
- ราคานี้สำหรับผู้ถือพาสปอร์ตประเทศไทยเท่านั้น พาสปอร์ตต่างชาติ เพิ่ม 2,000 บาท (ไม่รวมค่าวีซ่าประเทศจีน)

**** บริษัทจะถือว่าท่านรับทราบและยอมรับเงื่อนไขดังกล่าวแล้ว ****

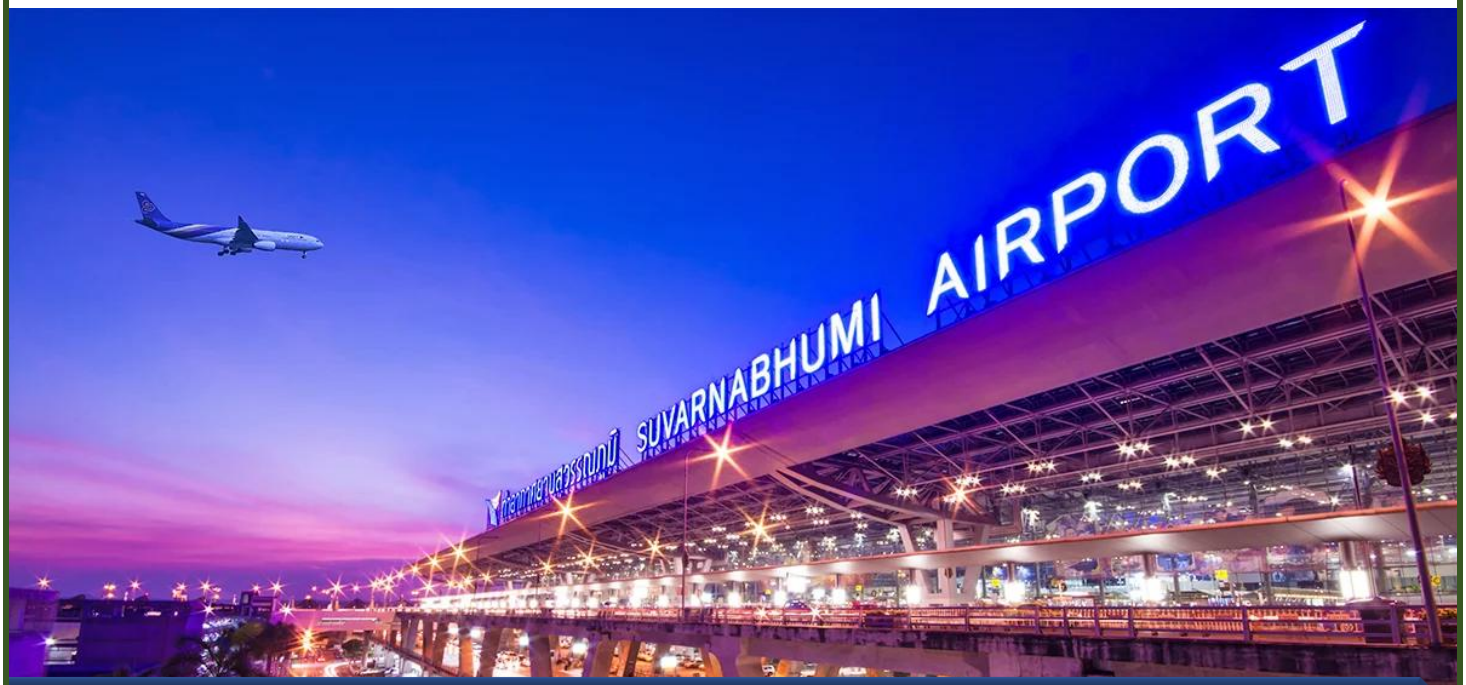


วันที่ 1 : • ท่าอากาศยานนานาชาติสุวรรณภูมิ• ท่าอากาศยานนานาชาติเซี่ยงไฮ้ผู่ตง • หอไข่มุก + เซี่ยงไฮ้ทาวเวอร์ (ด้านนอก) • Disneyland Store

**อาหาร (-/-/D) : ที่พัก Holiday inn hotel หรือเทียบเท่า**

**06:00 น.** คณะพร้อมกันที่ **สนามบินสุวรรณภูมิชั้น 4 เคาน์เตอร์สายการบิน SHANGHAI AIRLINES (FM)** โดยมี เจ้าหน้าที่บริษัทฯ คอยต้อนรับและอำนวยความสะดวก พร้อมแนะนำข้อมูล ในการเดินทางให้แก่ท่าน

**หมายเหตุ**

เนื่องจากตั๋วเครื่องบินของคณะเป็นตั๋วกรุ๊ประบบ **Random** ไม่สามารถล็อกที่นั่งได้ ที่นั่งอาจจะไม่ได้นั่งติดกัน และไม่สามารถเลือกช่วงที่นั่งบนเครื่องบินได้ในคณะ ซึ่งเป็นไปตามเงื่อนไขสายการบิน

**09:25 น.** ออกเดินทางสู่ เมืองเซี่ยงไฮ้ ประเทศจีน **สายการบิน SHANGHAI AIRLINES (FM)** โดยเที่ยวบินที่ **FM854**

**14.50 น.** เดินทางถึง ท่าอากาศยานนานาชาติเซี่ยงไฮ้ผู่ตง ประเทศจีน **(เวลาท้องถิ่นที่จีน เร็วกว่าประเทศไทย 1 ชั่วโมง)** กรุณาปรับเวลาของท่านเพื่อความสะดวกในการนัดหมาย ยินดีต้อนรับทุกท่านสู่สาธารณรัฐประชาชนจีน ขอนำท่านเดินทางสู่ **เมืองเซี่ยงไฮ้** เมืองที่ใหญ่ที่สุดของจีน มีท่าเรือคับคั่งที่สุดในโลกและมีคนอาศัยอยู่อย่างหนาแน่นมากที่สุดในจีนที่ผสมผสานความเป็นเมืองเก่าและเมืองใหม่ได้อย่างลงตัว หลังผ่านพิธีการตรวจ คนเข้าเมือง และตรวจรับสัมภาระแล้ว นำท่านทุกท่าน สู่ **หอไข่มุก + เซี่ยงไฮ้ทาวเวอร์**

**จากนั้น** นำท่านชมและถ่ายรูป **หอไข่มุก และ เซี่ยงไฮ้ ทาวเวอร์ (Shanghai Tower)** อาคารสูงที่ตั้งอยู่ในเขตเศรษฐกิจและการเงินของเมืองเซี่ยงไฮ้ ประเทศจีน ซึ่งเป็นอาคารที่สูงที่สุดในจีน และสูงเป็นอันดับสองของโลก รองจาก อาคารบูรจ คาลิฟา (Burj Khalifa) ในดูไบ อาคารแห่งนี้มีความสูงถึง 632 เมตร (2,073 ฟุต) และมีทั้งหมด 128 ชั้น **(โดยไม่ขึ้นตึก ถ่ายรูปด้านนอก)**

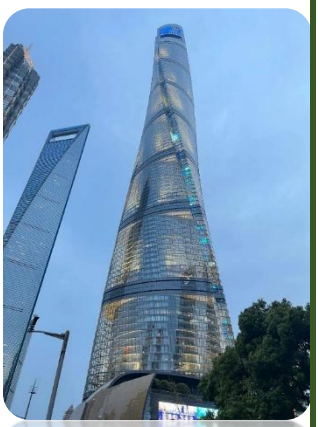

ใกล้ๆ มีร้าน Disneyland Store ร้านขายสินค้าลิขสิทธิ์อย่างเป็นทางการของดิสนีย์ขนาดใหญ่ใจกลางเมืองติดกับหอไข่มุก โดย**ไม่ได้ตั้งอยู่ข้างในสวนสนุก** นักท่องเที่ยวสามารถเข้าชมและซื้อของได้ฟรีโดยไม่ต้องมีบัตรผ่านประตูสวนสนุก และยังมีร้าน Bakery เจ้าดัง Holliland อยู่แถวนั้นด้วย

**เย็น** บริการอาหารเย็น ณ ภัตตาคาร

**พักที่** Holiday Inn Express Shanghai Hotel หรือเทียบเท่า

**วันที่ 2 : • North bund Greenland • Starbuck Reserve Roastery • เรือ Louis Vuitton(ด้านนอก) • ซินเทียนตี้ • หาดไว่ทาน • ถนนนานกิง • Popmart • Miniso**

**อาหาร (B/L/-) : ที่พัก Holiday inn hotel หรือเทียบเท่า**

**เช้า** บริการอาหารเช้า ณ ห้องอาหารโรงแรม

**จากนั้น** นำท่านชม North Bund Green Land หรือ สวนสาธารณะฝั่งเหนือของหาดไว่ทาน เป็นสวนสาธารณะที่ได้รับความนิยมอย่างมากในหมู่นักท่องเที่ยวและชาวเซี่ยงไฮ้ด้วยบรรยากาศที่ร่มรื่นและวิวแม่น้ำที่สวยงาม ทำให้ที่นี่เป็นจุดหมายปลายทางยอดนิยมสำหรับการพักผ่อนหย่อนใจและออกกำลังกาย

**จากนั้น** นำท่านชมร้าน STARBUCKS RESERVE ROASTERY สาขาที่นครเซี่ยงไฮ้ มาพร้อมกับความยิ่งใหญ่อลังการ ซึ่งได้ทำการเปิดตัวไปเมื่อวันที่ 6 ธันวาคม 2017 มีเนื้อที่ใหญ่โตถึง 2,787 ตารางเมตร ด้านบนของร้านตกแต่งด้วยแผ่นไม้รูปหกเหลี่ยมซึ่งเป็นงานแฮนด์เมดจำนวน 10,000 แผ่น และที่ตั้งตระหง่านอยู่กลางร้านคือเครื่องคั่วกาแฟทองเหลืองขนาด 40 ตัน สูงเท่าตึก 2 ชั้น ประดับประดาด้วยแผ่นตราประทับแบบจีนโบราณมากกว่า 1,000 แผ่น ซึ่งบอกเล่าเรื่องราวความเป็นมาของสตาร์บัค เช็คอินแลนด์มาร์คใหม่ใจกลางมหานครเซี่ยงไฮ้ Louis Vuitton (ถ่ายรูปด้านนอก) ถือเป็นแลนด์มาร์คทางศิลปะแห่งเดียวของ “หลุยส์วิตตอง” ในโลกที่ใช้ดีไซน์นี้ ตัวเรือและหัวเรือตกแต่งด้วยลายโมโนแกรมโลหะ โครงสร้างด้านบนเป็นแบบเลเยอร์ที่คล้ายกับหีบเดินทางสุดคลาสสิก สะท้อนถึงแก่นแท้ของแบรนด์ตั้งแต่หัวเรือถึงหัวเรือภายนอกเรือสูงกว่า 30 เมตร ตกแต่งด้วยโทนสีแดงและสีเงินตรงกลาง ตัวเรือถูกออกแบบให้เป็นลวดลายLV และตัวล็อกสุดคลาสสิก

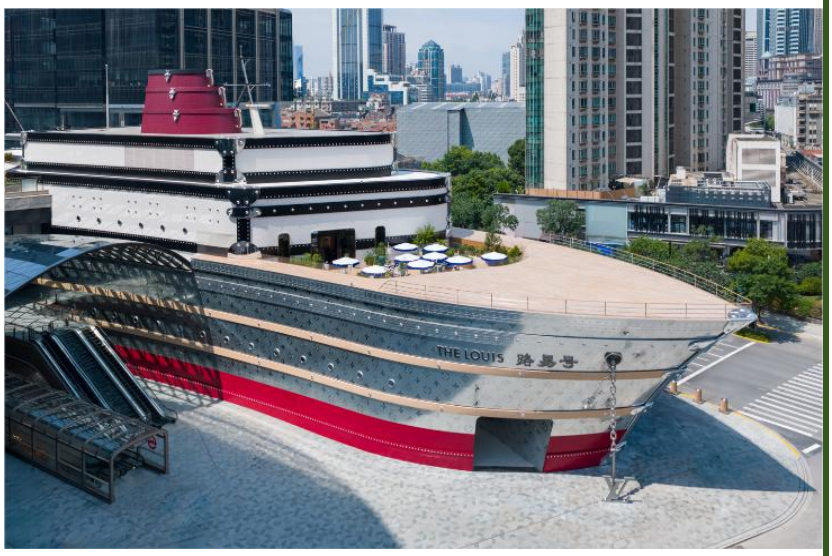


**กลางวัน** **บริการอาหารกลางวัน ณ ภัตตาคาร**

**จากนั้น** นำท่านสู่ **ย่าน Xin Tian Di (ซินเทียนตี้)** ย่านฮิปสเตอร์ใจกลางนครเซี่ยงไฮ้ ที่วัยรุ่นต้องมาเยือน กลายเป็นสถานที่ท่องเที่ยวยอดนิยมอันดับต้น ๆ ของเมือง สำหรับแหล่งชอปปิงแห่งนี้ไม่แพ้แหล่งชอปปิงรุ่นพี่อย่าง ถนนนานกิง (Nanjing Road), ถนนอูเจียง (Wujian Road) และ Yu Yuan Bazaar ถือเป็นอีกหนึ่งไฮไลท์เด็ดของเมือง เนื่องจากมีเอกลักษณ์ที่ไม่เหมือนใคร ด้วยสิ่งปลูกสร้างที่ใช้ อิฐบล็อกแบบสถาปัตยกรรม Shikumen (ซิกเหมิน) ซึ่งเป็นการผสมผสานระหว่างสถาปัตยกรรมตะวันตกกับจีนเข้าด้วยกัน มีทางเดินหิน กำแพงหิน และประตูหินที่โดดเด่น

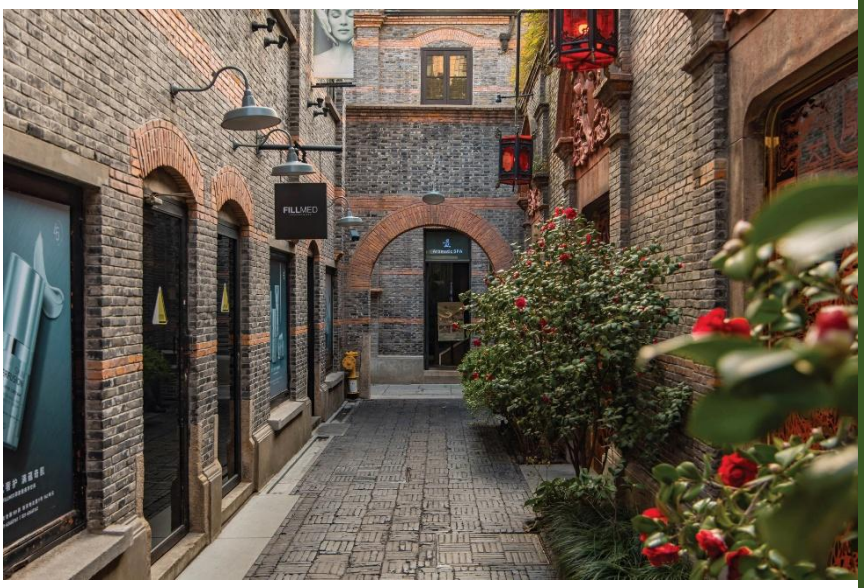


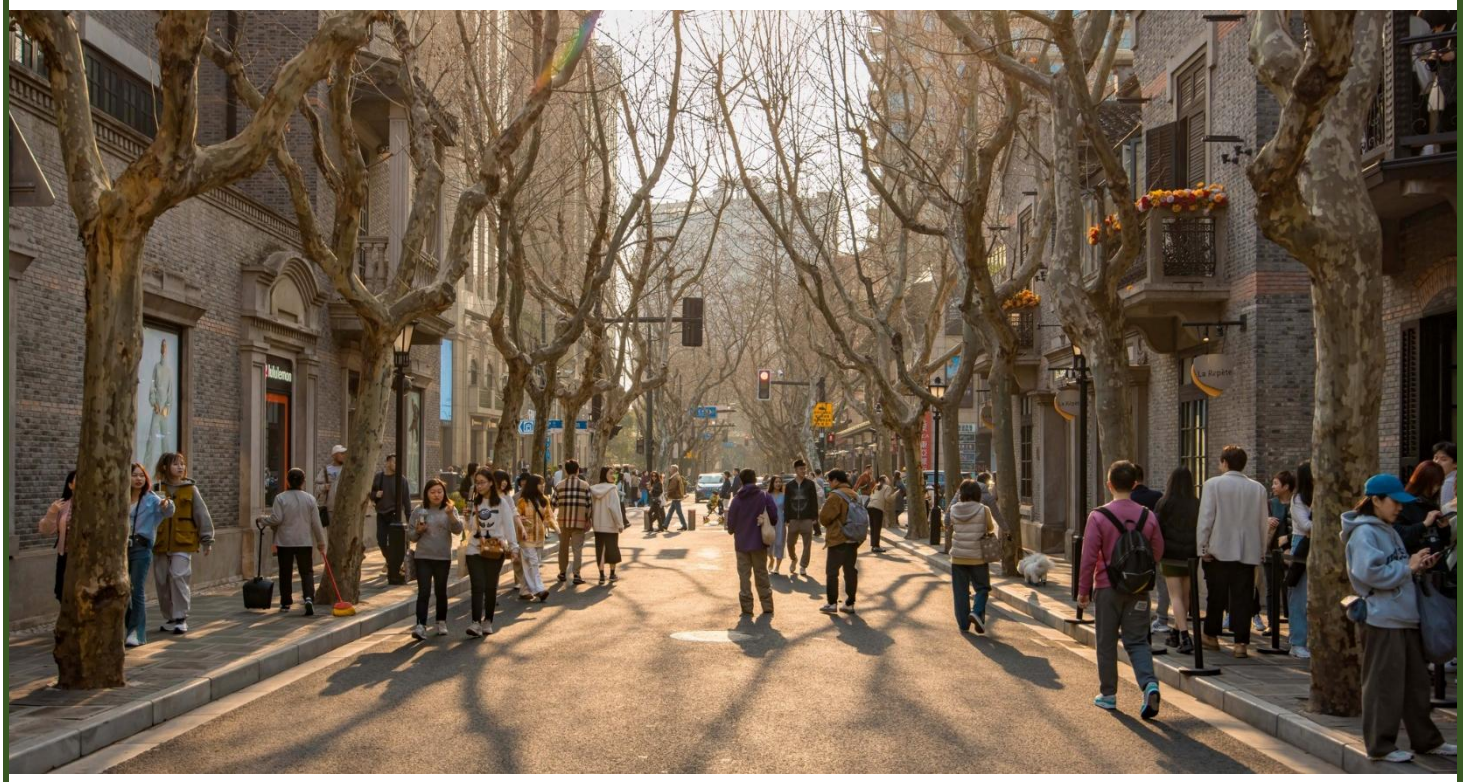

**จากนั้น** นำท่านเดินทางสู่ **หาดไว่ทาน (หาดเจ้าพ่อเซี่ยงไฮ้)** ต้นกำเนิดอันลือชื่อของตำนานเจ้าพ่อเซี่ยงไฮ้ เป็นถนนที่สวยงามอันดับหนึ่งของเมืองเซี่ยงไฮ้

**ให้ท่าน** อิสระช้อปปิ้ง **ถนนนานกิง** เป็นย่านการค้าที่คึกคักที่สุดแห่งหนึ่งในเมือง มีประวัติศาสตร์ยาวนากว่า 100 ปี ปัจจุบันย่านนี้ผสมผสานระหว่างศูนย์การค้าบนอาคารสูง และอาคารสไตล์โคโลเนียลปะปนไปกับร้านค้าริมถนน มีสินค้าแบรนด์เนมหรูหรา ร้านอาหารฟาสต์ฟู้ดนานาชาติ

**จุดที่ห้ามพลาด!**

- **ห้างสรรพสินค้า Big Four** ที่เป็นสัญลักษณ์ของย่านนี้ อาทิ ห้างสรรพสินค้าอันดับ 1 ร้าน Provisions Store อันดับ 1 บริษัทเซี่ยงไฮ้แฟชั่น และศูนย์การค้า Hualian Commercial Building **โซนจัตุรัสที่อยู่ใกล้กับศูนย์การค้า** สามารถแวะซื้อขนมและของหวานตรงย่าน Shanghai First Food Store ทางถนนนานกิงฝั่งตะวันตกได้ หากมองหาสินค้ามีระดับต้องลองไปเดินช้อปที่ Plaza 66 รวบรวมผลิตภัณฑ์ลักซ์ชูรี่แบรนด์ดังไว้อย่าง Louis Vuitton, Chanel, Dior, Cartier, CELINE, Gucci และอื่นๆ อีกมากมาย

- **ร้าน POPMART FLAGSHIP STORE** แฟลกชิปสโตร์สาขาที่ใหญ่ที่สุดในเซี่ยงไฮ้ หนึ่งในสวรรค์ของคนรักอาร์ตทอย ที่มีจุดไฮไลต์และการตกแต่งที่น่าสนใจมากมาย ตั้งอยู่บนถนนหนานจิงฝั่งตะวันออก (East Nanjing Rd) ถนนที่เป็นแหล่งช็อปปิ้งชื่อดัง จุดสังเกต คือ ร้านจะอยู่ติดหัวมุมถนนมีขนาดใหญ่โตถึง 2 ชั้น ซึ่งสังเกตได้ง่ายมากๆ

**เย็น** **อิสระอาหารอาหารเย็น เพื่อความสะดวกในการท่องเที่ยว**

พักที่ Holiday Inn Express Shanghai Hotel หรือเทียบเท่า

## วันที่ 3 : อิสระท่องเที่ยว เต็มวัน ( ไม่ใช้รถและไกด์ )

**อาหาร (B/-/-) : ที่พัก Holiday inn hotel หรือเทียบเท่า**

เช้า บริการอาหารเช้า ณ ห้องอาหารโรงแรม

ให้ท่านอิสระท่องเที่ยว ( ไม่มีบริการรถ ไกด์และหัวหน้าทัวร์ ) เต็มวัน

# คริสต์มาส มาร์เก็ต เซี่ยงไฮ้ 2026

## พร้อมวิธีเดินทาง

รวมจุดยอดนิยมสำหรับเดินเล่นช่วงคริสต์มาสในเซี่ยงไฮ้
พร้อมวิธีเดินทางแบบเข้าใจง่าย

## จุดแนะนำที่สุด: Christkindlmarkt on the Bund

บรรยากาศคริสต์มาสสไตล์ยุโรป เดินเที่ยวต่อเดอะบันด์และถนนหนานจิงได้สะดวก

### 1 Christkindlmarkt on the Bund

ตลาดคริสต์มาสสไตล์เยอรมัน บรรยากาศยุโรป มีบ้านไม้ไฟประดับ อาหารเยอรมัน ของทำมือ และมุมถ่ายรูปสวย

- **วันที่จัด:** 18 พ.ย. – 28 ธ.ค. 2026
- **เวลา:** พุธ–ศุกร์ 15.00–22.00 น. | เสาร์–อาทิตย์ 12.00–22.00 น.
- **หยุด:** วันจันทร์–อังคาร
- **ค่าเข้า:** ล่วงหน้า 30 หยวน | หน้างาน 40 หยวน
- **สถานที่:** YiFeng Galleria / Rockbund ใกล้ถนน Yuanmingyuan

**วิธีเดินทาง:**

- Metro สาย 12 ลงสถานี Tiantong Road ทางออก 3 แล้วเดินประมาณ 10–15 นาที
- หรือสาย 2 / 10 ลงสถานี East Nanjing Road ทางออก 6 แล้วเดินประมาณ 15 นาที

### 2 BFC Christmas Wonderland

ลานคริสต์มาสสุดคึกคักใกล้เดอะบันด์ มีต้นคริสต์มาส ร้านค้า คาเฟ่ และมุมถ่ายรูปสวย

**วิธีเดินทาง:** Metro สาย 10 หรือ 14 ลงสถานี Yuyuan Garden แล้วเดินประมาณ 10 นาที

**สถานที่:** BFC (Bund Finance Center)

**หมายเหตุ:** ควรเช็กประกาศรอบงานอีกครั้ง

### 3 Paulaner Christkindlmarkt – North Bund

ตลาดคริสต์มาสแนวเยอรมัน เหมาะกับสายชิม อาหารและเครื่องดื่มอุ่น ๆ พร้อมวิวแม่น้ำสวย

**วิธีเดินทาง:** Metro สาย 12 ลงสถานี International Cruise Terminal แล้วเดินประมาณ 10 นาที

**สถานที่:** Paulaner Wirtshaus, North Bund

**หมายเหตุ:** ควรเช็กประกาศรอบงานอีกครั้ง

### 4 Zeitgeist Christmas Market – Tonglefang

ตลาดขนาดอบอุ่น ฟีลยุโรป มีไวน์ร้อน ขนม ของขวัญทำมือ และบรรยากาศน่ารัก

**วิธีเดินทาง:** Metro สาย 7 ลงสถานี Changping Road แล้วเดินประมาณ 10 นาที

**สถานที่:** Tonglefang

**หมายเหตุ:** ควรเช็กประกาศรอบงานอีกครั้ง

### 5 Jing'an Kerry Centre

เหมาะสำหรับคนที่อยากเดินห้างแบบสะดวก มีตลาด ร้านขนม และกิจกรรมเทศกาล

**วิธีเดินทาง:** Metro สาย 2 / 7 / 14 ลงสถานี Jing'an Temple แล้วเดินประมาณ 5 นาที

**สถานที่:** Jing'an Kerry Centre

**หมายเหตุ:** ควรเช็กประกาศรอบงานอีกครั้ง

## เที่ยวแบบง่าย แนะนำเส้นทางนี้

เริ่มที่ Christkindlmarkt on the Bund → เดินต่อ เดอะบันด์ → ถนนหนานจิง → ชมวิวหอไข่มุก ฝั่งผู่ตง

**Tip:** หากเดินทางช่วงปลายปี แนะนำเช็กวันจัดงานและเวลาเปิด–ปิดอีกครั้งก่อนเดินทาง

**อิสระอาหารกลางวันและอาหารเย็น เพื่อความสะดวกในการท่องเที่ยว ***

ที่พัก Holiday Inn Express Shanghai Hotel หรือเทียบเท่า

วันที่ 4 : • เมืองโบราณจูเจียเจี่ยว+ล่องเรือ • อูคังบิวดิ้ง • ถนนอันฝู • อาคารพันต้นไม้ • ตลาดร้อยปีเฉินหวังเมี่ยว

อาหาร (B/L/D) : ที่พัก Holiday inn hotel หรือเทียบเท่า

เช้า บริการอาหารเช้า ณ ห้องอาหารโรงแรม

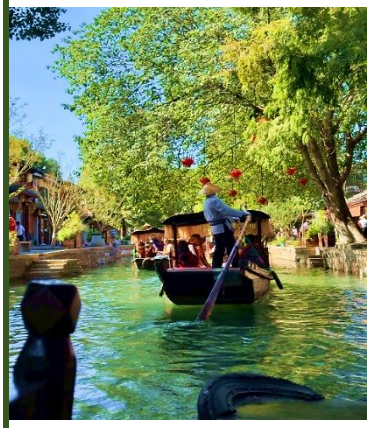

**จากนั้น** นำทุกท่านเดินทางไปยัง **เมืองโบราณจูเจียเจียว** อีกหนึ่งย่านเก่าแก่ริมน้ำที่มีชื่อเสียง ได้รับฉายาว่า “เวนิซตะวันออกแห่งเมืองเซี่ยงไฮ้” เป็นหมู่บ้านโบราณที่เต็มไปด้วยคลองมากมายอายุกว่า 400 ปี ซึมซับบรรยากาศ **ล่องเรือชมเมืองโบราณ** ชมวิถีชีวิตของผู้คนและอาคารบ้านเรือนที่ยังคงเป็นเอกลักษณ์ โดยจุดเด่นขอเมืองโบราณแห่งนี้คือ พื้นที่ด้านในนั้นมีแม่น้ำหลากหลายสายเชื่อมโยงไปยังพื้นที่ต่างๆ มีสะพานหินโค้งโบราณสัญลักษณ์ของเมืองโบราณจูเจียเจียวที่ออกแบบมาเป็นซุ้มโค้ง 5 ซุ้ม จากนั้นนำ

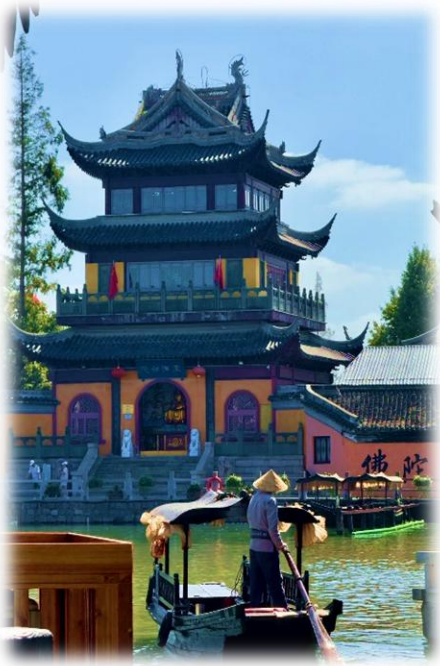

**กลางวัน** **บริการอาหารกลางวัน ณ ภัตตาคาร**

**จากนั้น** นำท่านเดินทางสู่ จุดเช็คอินสุดชิค **วูคังบิ้วดิ้ง** ตั้งอยู่บนน **ถนนอันฟู** เป็นอาคารอพาร์ตเมนต์เก่าแก่ที่ได้รับการคุ้มครองในพื้นที่เขตสัมปทานฝรั่งเศสเดิมของเซี่ยงไฮ้ ออกแบบโดยลาสซโลฮูเด็ค สถาปนิกชาวฮังการี-สโลวัก และสร้างเสร็จในปี 1924 อาคารแห่งนี้เคยเป็นที่อยู่อาศัยของคนดังหลายคน ด้วยความเป็นตึกที่มีมุมความแตกต่างจากระแวกนั้นทำให้ที่นี้กลายเป็นอีกจุดเช็คอินของนักท่องเที่ยว

**จากนั้น** นำท่านเดินทางสู่ **อาคารพันต้นไม้** ชมความอลังการของอาคารพานิชย์ที่ประดับตกแต่งด้วยต้นไม้มากกว่า 1,000 ต้น และได้รับการขนานนามว่าเป็นสิ่งมหัศจรรย์ ของโลกสมัยใหม่โดยคาดว่าต้นไม้ 1,000 ต้นเหล่านี้จะสามารถช่วยดูดซับคาร์บอนไดออกไซด์ 21 ตันต่อปีด้านในของอาคารมีทั้งส่วนของที่พักอาศัย ร้านอาหาร พิพิธภัณฑ์แกลเลอรีศิลปะอาหาร สำนักงานและห้างสรรพสินค้า

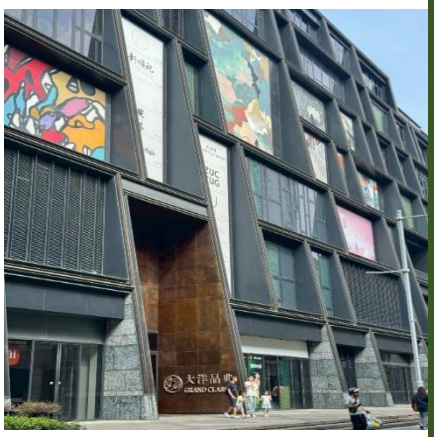

**จากนั้น** นำท่านชมบรรยากาศของ **ตลาดร้อยปีเฉินหวังเมียว** ตลาดที่เก่าแก่ของเมืองเซี่ยงไฮ้ อาคารบ้านเรือนบริเวณนี้ มีสไตล์สถาปัตยกรรมแบบจีนโบราณที่ยังคงความงดงามเอาไว้ ทั้งร้านขายอาหาร ร้านขนมพื้นเมืองและร้านอาหารขึ้นชื่อ เมนูยอดฮิตที่ห้ามพลาด “เสี่ยวหลงเปา” อันลือชื่อ นอกจากนี้ ยังมีขายของที่ระลึกต่างๆ อีกมากมาย

**เมนูขึ้นชื่อที่ต้องลอง**

- เสี่ยวหลงเปา (Xiaolongbao)
- ซาลาเปานึ่ง มีน้ำซุปข้างใน ไส้ปู ไส้หมู
- ร้านดังมากคือ Nanxiang Xiaolongbao

จุดเด่น: แป้งบาง น้ำซุปฉ่ำ *** ระวังร้อน

**เย็น** รับประทานอาหารเย็น ณ ภัตตาคาร

**ที่พัก** Holiday Inn Express Shanghai Hotel หรือเทียบเท่า

## วันที่ 5 : Florentia Outlet • ท่าอากาศยานนานาชาติเซี่ยงไฮ้ผู่ตง • ท่าอากาศยานนานาชาติสุวรรณภูมิ กรุงเทพฯ

**อาหาร (B/-/-)**

**เช้า** บริการอาหารเช้า ณ ห้องอาหารโรงแรม

**จากนั้น** อิสระช้อปปิ้ง FLORENTIA VILLAGE OUTLET เอาท์เล็ท สินค้าแบรนด์ดังอิตาลีแห่งแรกในประเทศจีน ภายในมีสินค้าแบรนด์ดังจากอิตาลีมากกว่า 200 แบรนด์ รวมถึงสินค้าแฟชั่นแบรนด์ระดับสากลและจากจีนที่มีคุณภาพสูง

**ได้เวลาอันสมควร นำท่านเดินทางสู่ ท่าอากาศยานนานาชาติเซี่ยงไฮ้ผู่ตง**

**14:40 น.** ออกเดินทางสู่ ท่าอากาศยานนานาชาติ สุวรรณภูมิ โดยสายการบิน SHANGHAI AIRLINES (FM) เที่ยวบินที่ FM839

**18:25 น.** เดินทางถึง ท่าอากาศยานนานาชาติ สุวรรณภูมิ กรุงเทพฯ โดยสวัสดิภาพพร้อมความประทับใจมิรู้ลืม

**********

**ราคาทัวร์ไม่รวมค่าทิปมัคคุเทศก์ท้องถิ่น พนักงานขับรถ**

**2,000 บาท/ลูกค้า 1 ท่าน ชำระที่สนามบินในวันเดินทาง**

**ในส่วนของหัวหน้าทัวร์ แล้วแต่ความพึงพอใจของท่าน**

## อัตราค่าบริการรวม

- ค่าตั๋วเครื่องบินไป-กลับ ( พร้อมคณะ)
- ค่าสัมภาระเดินทางโหลดใต้ท้องเครื่อง 23 กิโลกรัม ถือขึ้นเครื่อง 7 กิโลกรัม
- ค่าที่พักตามที่ระบุในรายการ พักห้องละ 2-3 ท่าน (กรณีที่โรงแรมไม่มีห้องพักสำหรับ 3 ท่าน ลูกค้าจะต้องเพิ่มเงินเป็นห้องพักเดี่ยว
- ค่าอาหารตามมื้อที่ระบุในรายการ
- ค่ารถรับ-ส่ง และนำเที่ยวตามรายการ
- น้ำดื่มบนรถวันละ 1 ขวด/ท่าน
- ค่าเข้าชมสถานที่ต่างๆตามรายการ
- ประกันเดินทางวงเงิน 1,500,000 บาท (เป็นไปตามเงื่อนไขกรมธรรม์)

  *** เงื่อนไขประกันเดินทาง ค่าประกันอุบัติเหตุและค่ารักษาพยาบาล คุ้มครองเฉพาะกรณีที่ได้รับอุบัติเหตุระหว่างเดินทาง ไม่คุ้มครองถึงการสูญเสียทรัพย์สินส่วนตัวและไม่คุ้มครองโรคประจำตัวและปัญหาสุขภาพอื่นๆ

## อัตราค่าบริการไม่รวม

- ภาษีหัก ณ ที่จ่าย 3% และภาษีมูลค่าเพิ่ม 7%
- ค่าใช้จ่ายส่วนตัว เช่น ค่าโทรศัพท์ทางไกล ค่าอินเตอร์เน็ต ค่าซักรีด มินิบาร์ รวมถึงค่าอาหารและเครื่องดื่มที่สั่งนอกเหนือรายการที่ระบุ
- ค่ารักษาพยาบาล ค่าเดินทาง และค่าใช้จ่ายอื่นๆที่ไม่รวมอยู่ในเงื่อนไขของประกันการเดินทาง
- ค่าทิปไกด์ท้องถิ่นและคนขับรถ 2,000 บาท/ท่าน
- ค่าทิปหัวหน้าทัวร์ไทย แล้วแต่ความพึงพอใจของท่าน
- ค่าภาษีน้ำมัน ที่สายการบินเรียกเก็บเพิ่มภายหลัง ซึ่งลูกค้าต้องชำระส่วนต่างเพิ่มเอง

## เงื่อนไขการออกเดินทาง

- ในแต่ละเส้นทางจะมีการกำหนดผู้เดินทางขั้นต่ำของการออกเดินทาง โดยในทัวร์นี้ กำหนดให้มีผู้เดินทาง ขั้นต่ำ 15 ท่าน หากมีผู้เดินทางไม่ถึงที่กำหนด ทางบริษัทฯขอสงวนสิทธิ์ในการเพิ่มค่าทัวร์ หรือเลื่อนการเดินทาง หรือยกเลิกการเดินทาง หากท่านมีไฟลท์บินภายในประเทศแต่มิได้แจ้งให้เราทราบล่วงหน้าก่อน ทางบริษัทฯจะไม่รับผิดชอบใดๆทั้งสิ้น ดังนั้นกรุณาสอบถามยืนยันการออกเดินทางก่อนจองไฟลท์บินภายในประเทศทุกครั้ง
- หากกรุ๊ปคอนเฟิร์มแล้วไม่สามารถเลื่อนการเดินทางได้กรณีกรุ๊ปคอนเฟิร์มการเดินทางแล้วนั้น ท่านจะไม่สามารถเลื่อนการเดินทางได้ ไม่ว่าจะเกิดเหตุการณ์ใดๆต่อท่านก็ตาม อันเนื่องมาจากการคอนเฟิร์มของกรุ๊ปนั้นประกอบจากตัวเลขการจองการเดินทางของท่าน หากท่านถอนตัวออก ทำให้กรุ๊ปมีค่าใช้จ่ายเพิ่มเติมขึ้น หรืออาจทำให้กรุ๊ปไม่สามารถออกเดินทางได้ ดังนั้นทางบริษัทฯขอสงวนสิทธิ์มิอนุญาตให้เลื่อนวันเดินทางใดๆได้ทั้งสิ้น และเก็บค่าใช้จ่ายทั้งหมดตามจำนวนเงินของราคาทัวร์
- การชำระเงินหมายถึงการยืนยันจำนวนผู้เดินทางไม่สามารถปรับเปลี่ยนได้ การชำระเงินเข้ามานั้นหมายถึงท่านได้ยอมรับข้อเสนอและยืนยันจำนวนตามที่ท่านได้จองเข้ามา หากท่านชำระเงินเข้ามาแล้วจะไม่สามารถเปลี่ยนแปลงจำนวนของผู้เดินทางได้ และหากมีความจำเป็นจะต้องเปลี่ยนแปลงท่านจะยินยอมให้ทางบริษัทฯคิดค่าใช้จ่ายที่ทางบริษัทเสียหาย รวมถึงค่าเสียเวลาในการขาย อย่างน้อยที่สุดเท่าจำนวนเงินมัดจำ ทั้งนี้ทั้งนั้นให้เป็นไปตามเงื่อนไขของบริษัทฯ

## เงื่อนไขการสำรองที่นั่ง

- กรุณาจองล่วงหน้าอย่างน้อย 30 วันก่อนการเดินทางและกรุณาเตรียมเงินมัดจำ 10,000 บาท พร้อมกับเตรียมเอกสารส่งให้เรียบร้อย ภายใน 2-3 วัน หลังจากทำการจองแล้ว
- การชำระค่าทัวร์ส่วนที่เหลือทางบริษัทฯ จะเรียกเก็บก่อนเดินทางไม่น้อยกว่า 30 วัน ท่านควรจัดเตรียมค่าทัวร์ให้เรียบร้อยก่อนกำหนด เนื่องจากทางบริษัทต้องสำรองค่าใช้จ่ายในส่วนของค่าที่พักและตั๋วเครื่องบิน มิฉะนั้นจะถือว่าท่านยกเลิกการเดินทางโดยอัตโนมัติ
- หากท่านที่ต้องการออกตั๋วโดยสารภายในประเทศ (กรณีลูกค้าอยู่ต่างจังหวัด) ให้ท่านติดต่อเจ้าหน้าที่ก่อนออกบัตรโดยสารทุกครั้ง หากออกบัตรโดยสารโดยมิแจ้งเจ้าหน้าที่ ทางบริษัทขอสงวนสิทธิ์ไม่รับผิดชอบค่าใช้จ่ายที่เกิดขึ้น
- หากในคณะของท่านมีผู้ต้องการดูแลพิเศษ นั่งรถเข็น (Wheelchair) เด็ก ผู้สูงอายุ มีโรคประจำตัว หรือไม่สะดวกในการเดินทางท่องเที่ยวในระยะเวลาเกินกว่า 4-5 ชั่วโมงติดต่อกัน ท่านและครอบครัวต้องให้การดูแลสมาชิกภายในครอบครัวของท่านเอง เนื่องจากการเดินทางเป็นหมู่คณะ หัวหน้าทัวร์มีความจำเป็นต้องดูแลคณะทัวร์ทั้งหมด

## กรณียกเลิกการเดินทาง

- ยกเลิกการเดินทางมากกว่า 30 วันก่อนการเดินทาง คืนเงิน 100% (หลังหักค่าใช้จ่ายตามจริง)
- ยกเลิกการเดินทาง 15-29 วันก่อนการเดินทาง คืนเงิน 50% (หลังหักค่าใช้จ่ายตามจริง)
- ยกเลิกการเดินทาง น้อยกว่า 15 วันก่อนการเดินทาง ไม่คืนเงินทุกกรณี
- ในกรณีกรุ๊ปที่เดินทางช่วงวันหยุดหรือเทศกาล บริษัทฯได้มีการการันตีมัดจำหรือซื้อขายแบบมีเงื่อนไขกับสายการบิน รวมถึงเที่ยวบินพิเศษ เช่น CHARTER FLIGHT (เหมาลำ) EXTRA FLIGHT (เที่ยวบินพิเศษที่เพิ่มเข้ามาช่วงวันหยุดหรือเทศกาลดังกล่าว) บริษัทฯขอสงวนสิทธิ์ไม่คืนเงินมัดจำหรือค่าทัวร์ทั้งหมด
- การขอยกเลิกการเดินทางในกรณีที่เจ็บป่วยที่ไม่สามารถเดินทางในช่วงเวลาที่จอง การยกเลิกการเดินทางจะต้องแสดงใบรับรองแพทย์จากโรงพยาบาลให้กับเจ้าหน้าที่ฝ่ายขาย ทั้งนี้บริษัทฯขอสงวนสิทธิ์พิจารณาในการคืนเงินให้กับลูกค้าเป็นกรณีไป

## **หมายเหตุ

- ในกรณีท่านเดินทางมาถึงสถานที่นัดพบช้ากว่าเวลานัดหมายเกินกว่า 1 ชั่วโมง ด้วยเหตุอันใดก็ตามแต่ทางบริษัทฯจะถือว่าท่านสละสิทธิ์การเดินทางและไม่ติดใจเรียกร้องขอเงินคืนใดๆทั้งสิ้นตั๋วเครื่องบินเป็นตั๋วราคาพิเศษ หากท่านไม่เดินทางพร้อมคณะไม่ว่าจะด้วยเหตุผลใดๆก็ตาม จะไม่สามารถนำมาเลื่อนวันเดินทางหรือคืนเงินได้
- **เที่ยวบิน ราคา และรายการอาจมีการเปลี่ยนแปลงได้ตามความเหมาะสม โดยมิต้องแจ้งให้ทราบล่วงหน้า
- บริษัทฯขอสงวนสิทธิ์ที่จะเปลี่ยนแปลงรายละเอียดบางประการในทัวร์นี้ เมื่อเกิดเหตุจำเป็นสุดวิสัยจนไม่อาจแก้ไขได้ และจะไม่รับผิดชอบใดๆ ในกรณีที่สูญหาย สูญเสีย หรือได้รับบาดเจ็บที่นอกเหนือความรับผิดชอบของหัวหน้าทัวร์และอุบัติเหตุสุดวิสัยบางประการ เช่น การล่าช้าจากสายการบิน การปิดด่านเข้า-ออกเมือง การนัดหยุดงาน ภัยธรรมชาติ การจลาจลต่างๆ เป็นต้น
- หากท่านใช้บริการของทางบริษัทฯไม่ครบ อาทิ ไม่เที่ยวในบางรายการ ไม่ทานอาหารบางมื้อ เพราะค่าใช้จ่ายทุกอย่างทางบริษัทฯได้ชำระค่าใช้จ่ายให้ตัวแทนต่างประเทศแบบเหมาขาดก่อนออกเดินทางแล้ว
- หากเกิดทรัพย์สินสูญหายจากการโจรกรรมหรือเกิดอุบัติเหตุสูญหายที่เกิดจากความประมาณของนักท่องเที่ยวเอง ทางบริษัทขอสงวนสิทธิ์ความรับผิดชอบใดๆ ทั้งสิ้น
- หนังสือเดินทางจะต้องมีอายุเหลือใช้งานอย่างน้อย 6 เดือน บริษัทฯไม่รับผิดชอบหากอายุเหลือไม่ถึงและไม่สามารถเดินทางออกนอกประเทศได้
- กรณีผู้เดินทางไม่สามารถเข้า-ออกเมืองได้ เนื่องจากเอกสารปลอมหรือการห้ามของเจ้าหน้าที่ไม่ว่าเหตุผลใดๆก็ตามทางบริษัทของสงวนสิทธิ์ในการไม่คืนค่าทัวร์ทั้งหมด

***เมื่อท่านชำระเงินค่าทัวร์ให้กับทางบริษัทฯแล้ว***

***ทางบริษัทฯจะถือว่าท่านได้ยอมรับเงื่อนไขข้อตกลงทั้งหมดนี้แล้ว***