HOKKAIDO TOMAMU

วันที่	กำหนดการ	เช้า	เที่ยง	เย็น	โรงแรม
1	สนามบินสุวรรณภูมิ TG670 (23:45-08:20)	X	X	X	-
2	สนามบินซิโตเซะ - เนินพระพุทธเจ้า Hill of Buddha - Hoshino Tomamu Ski Resort - นั่งกระเช้า Unkai Gondola ขึ้นไปชม Muhyou Terrace – หมู่บ้านน้ำแข็ง	✈	🍽	🍽	TOMAMU SKI RESORT
3	อิสระเต็มวัน – สนุกไปกับกิจกรรมหน้าหนาว ภายในสกีรีสอร์ท ตามอัธยาศัย (ไม่มีรถบัสให้บริการ)	🍽	X	🍽	
4	หมู่บ้านราเมน – สวนสัตว์อาซาฮิยาม่า ชมขบวนพาเหรดเพนกวิน - อิออนมอลล์ อาซาฮิคาว่า - ดินเนอร์ชาบูบุฟเฟต์	🍽	X	🍽	AMANEK ASAHIKAWA หรือเทียบเท่า
5	ตลาดปลานิโจ – MITSUI OUTLET - ช้อปปิ้งทานุกิโคจิ – ดินเนอร์บุฟเฟต์ปิ้งย่าง + ขาปูยักษ์ ร้านนันดะ 90 นาที	🍽	🍽	🍽	SAPPORO HOTEL หรือเทียบเท่า
6	สนามบินซิโตเสะ CTS-BKK TG671 (10:00-15:30)	🍽	✈	X	-

วันเดินทาง	ราคาผู้ใหญ่ พักห้องละ 2-3 ท่าน	ราคาเด็กอายุ ต่ำกว่า 2-11 ปี	พักเดี่ยว จ่ายเพิ่ม	จอยแลนด์ ไม่เอาตั๋วเครื่องบิน
22 – 27 ม.ค. 2570	**79,999**	**77,999**	**23,000**	**59,999**
28 ม.ค. – 2 ก.พ. 2570	**79,999**	**77,999**	**23,000**	**59,999**

เด็กทารก อายุไม่เกิน 2 ขวบ (นับจากวันเดินทาง) จ่ายเพิ่ม 11,000 บาท

ราคารวมค่าทิปไกด์และคนขับแล้ว หากต้องการให้ทิปเพิ่มหน้างาน สามารถให้ได้ตามอัธยาศัย

น้ำหนักกระเป๋าโหลดใต้เครื่อง ท่านละ 23 กก. (ท่านละ 1 ชิ้นเท่านั้น)

ความหนาแน่นของหิมะจะมากหรือน้อย ขึ้นอยู่กับสภาพอากาศ ซึ่งอยู่นอกเหนือการควบคุมของบริษัทฯ

วันแรก	***สนามบินสุวรรณภูมิ***

21.30 น. พร้อมกันที่ ***สนามบินสุวรรณภูมิ*** **ชั้น** 4 ผู้โดยสารขาออก ***เคาน์เตอร์ สายการบินไทย*** เพื่อเตรียมตัวเดินทาง และผ่านขั้นตอนการเช็คอิน

23.45 น. ออกเดินทางสู่ **เมืองซัปโปโร ประเทศญี่ปุ่น** โดยเที่ยวบิน TG670

วันที่ 2	***สนามบินชิโตเซะ - เนินพระพุทธเจ้า*** *Hill of Buddha - Hoshino Tomamu Ski Resort -* ***นั่งกระเช้า*** *Unkai Gondola* ***ขึ้นไปชม*** *Muhyou Terrace –* ***หมู่บ้านน้ำแข็ง***

08:20 น. เดินทางถึง ***สนามบินชิโตเสะ ฮอกไกโด*** ประเทศญี่ปุ่น พบการต้อนรับอย่างอบอุ่นจากเจ้าหน้าที่ *(เวลาท้องถิ่นที่ญี่ปุ่นเร็วกว่าประเทศไทย 2 ชั่วโมง)* หลังจากผ่านขั้นตอนของกรมศุลกากรเรียบร้อยแล้ว

******สำคัญมาก!! ประเทศญี่ปุ่นไม่อนุญาตให้นำอาหารสด จำพวก เนื้อสัตว์ พืช ผัก ผลไม้ เข้าประเทศ หากฝ่าฝืนมีโทษปรับและจับ***

จากนั้นนำท่านสู่ ***เนินแห่งพระพุทธเจ้า*** *(Hill of the Buddha)* ***(ใช้เวลาเดินทางประมาณ 30 นาที)*** ตั้งอยู่ที่ เมืองซัปโปโรทางตอนเหนือของประเทศญี่ปุ่น ถือว่าเป็นผลงานการสร้างชิ้นเอกอีกชิ้นหนึ่งของทาดาโอะ อันโดะ (Tadao Ando) สถาปนิกชาวญี่ปุ่นเจ้าของรางวัลพริตซ์เกอร์ที่ถือว่าที่สุดรางวัลของสถาปนิก โดย**มีลักษณะเป็นเนินเขาล้อมรอบรูปปั้นพระพุทธรูปมีความสูงมากถึง 13.5 เมตร** และมีน้ำหนัก 1500 ตัน พื้นที่ที่ล้อมรอบจะมีค่อยๆ ลาดลง อีกทั้งรายล้อมด้วยธรรมชาติอันงดงาม

เที่ยง ***🍽 บริการอาหารเที่ยง ณ ร้านอาหาร***

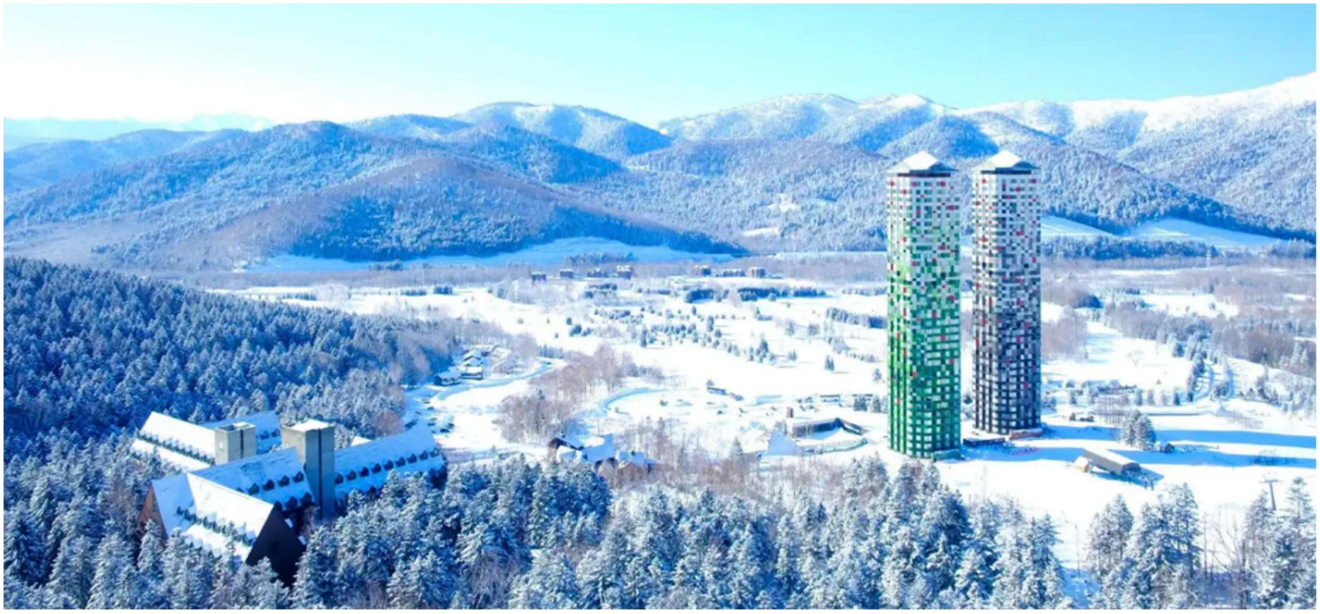

จากนั้นนำท่านเดินทางไปสนุกกับหิมะที่ TOMAMU ***สกีรีสอร์ทระดับไฮเอนด์ของฮอกไกโด*** ***(ใช้เวลาเดินทางประมาณ 2.30 ชม.)*** ที่เพรียบพร้อมไปด้วยลานสกีขนาดใหญ่ที่ครอบคลุมพื้นที่ของภูเขาถึง 2 ลูก โรงแรมที่พัก ห้องอาหาร สระว่ายน้ำในร่ม และกิจกรรมกลางแจ้งนานาชนิด รวมทั้งจุดขายที่ถูกใจนักสกีเป็นที่สุดอย่าง Ski-in Ski-out เรียกว่าแค่แต่งตัวเสร็จก็ออกไปลุยหิมะกันได้เลย

โทมามุ (Tomamu) คือ ***ชื่อของรีสอร์ทขนาดใหญ่*** ที่ให้นักท่องเที่ยวได้ใช้เวลาอยู่กับธรรมชาติอย่างเต็มที่ ไม่ว่าจะเป็นภูเขาหรือป่าในฤดูร้อน หรือจะเป็นทิวทัศน์สีขาวโพลนของหิมะในฤดูหนาว และที่อยากแนะนำเป็นพิเศษก็คือ ***อุงไคเทอเรส*** *(Unkai Terrace)* สำหรับในฤดูหนาว ก็มีทะเลเกล็ดน้ำแข็งที่เกาะอยู่ตามต้นไม้ และ ***หมู่บ้านน้ำแข็ง*** *(Ice Village)* ที่มีโรงแรมน้ำแข็ง ช่วยสร้างบรรยากาศโรแมนติกให้คู่รักได้เป็นอย่างดี

(ราคาทัวร์รวมค่า UNKAI GONDOLA เพื่อขึ้นมาชม MUHYOU TERRACE แล้ว + รวมค่าเข้าหมู่บ้านน้ำแข็งแล้ว แต่ไม่รวมค่าทำกิจกรรมอื่น ๆ เช่น ค่าเล่นสกี / ค่า Snow Mobile / ค่าเล่น Snow Rafting และอื่น ๆ)

Tomamu The Tower ถือเป็นที่พักที่เรียกได้ว่าเป็นสัญลักษณ์ของโทมามุเลยก็ว่าได้ กับหอคอยคู่ความสูง 36 ชั้นที่ตั้งตระหง่านอยู่ใจกลางของโทมามุ สามารถเชื่อมต่อไปยังรีสอร์ททั้งสองแห่งและสิ่งอำนวยความสะดวกต่างๆ ได้ด้วยทางเดินในร่ม รวมทั้งสามารถขึ้น Gondola เพื่อไปเล่นสกีจากบนยอดเขาได้เลยจากด้านหน้าที่พัก ส่วนใครที่ชอบกิจกรรมกลางแจ้งอย่างอื่นอีก ขอแนะนำที่นี่เลย Outdoor Center เพราะเค้ารวบรวมกิจกรรมสนุกอย่าง Snowmobile, Banana Boat หรือ Snowshoe Hiking ไว้ที่นี่เรียบร้อยแล้ว

ไฮไลท์สุดท้าย ที่ไม่พูดถึงเลยไม่ได้ก็คือ ***หมู่บ้านน้ำแข็ง*** *(Ice Village)* ที่ถือเป็นอีกหนึ่งเอกลักษณ์และจุดขายของโทมามุเลยก็ว่าได้ เพราะบอกเลยว่าไม่ใช่ทุกที่ที่จะมีหมู่บ้านน้ำแข็งแบบนี้ให้ได้มาเดินเที่ยวชมกันนะ ใครได้มาแล้วถือว่าห้ามพลาดจริงๆ ***เปิดเฉพาะช่วงฤดูหนาวระหว่างเดือนธันวาคมถึงมีนาคมเท่านั้น*** ตั้งแต่ 17:00 น. ไปจนถึง 22:00 น. ภายในหมู่บ้านก็จะมีกระท่อมอิกลูตั้งอยู่เรียงรายหลายหลัง ภายในก็จะเป็นร้านขนม ร้านกาแฟ บาร์ ห้องสมุด โบสถ์ รวมทั้งมีกิจกรรมให้แขกได้ร่วมสนุกกัน เช่น ทดลองทำแก้วน้ำจากน้ำแข็งด้วยตัวเอง หรือถ้าใครสนใจอยากลองพักค้างคืนที่นี่ดูสักคืน เค้าก็มี Ice Hotel เตรียมเอาไว้ให้ 1 ห้องด้วยนะ ***ส่วนตอนหัวค่ำจะมีจุดพลุโชว์ด้วย เป็นพลุเล็ก ๆ จุดไม่นาน ใครอยากดูก็มารอชมได้เลย***

หมู่บ้านน้ำแข็ง เปิดหรือปิด ขึ้นอยู่กับทางรีสอร์ท ซึ่งอยู่นอกเหนือการควบคุมของบริษัทฯ รวมไปถึงรอบการจุดพลุ อาจมีการเปลี่ยนแปลงขึ้นอยู่กับทางรีสอร์ทเป็นผู้จัดการ

ค่ำ	***🍽 บริการอาหารค่ำ ณ ห้องอาหารโรงแรม บุฟเฟต์***
ที่พัก	HOSHINO TOMAMU THE TOWER (SKI RESORT)

TOMAMU RESORT MAP
Mt.Tomamu 1,239m
Terrace of Frost Tree
Unkai Gondola
Mt. Cafe RAP
AREA BUS BUS STOP
Adventure Mountain
RISONARE Tomamu
Resort Center
The Tower
Nipo Town
Chapel on the water
Restaurant Nininupuri
Buffet dining hal
Foresta Mall
Mina-Mina Beach
Kirin-no-Yu
Ice Village
GAO Outdoor Center
Tomamu Station

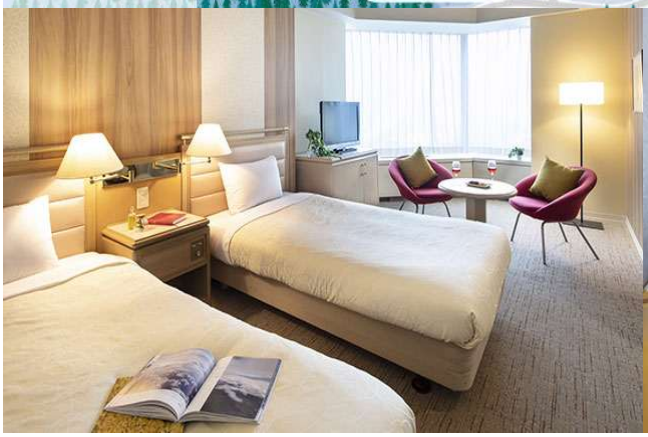

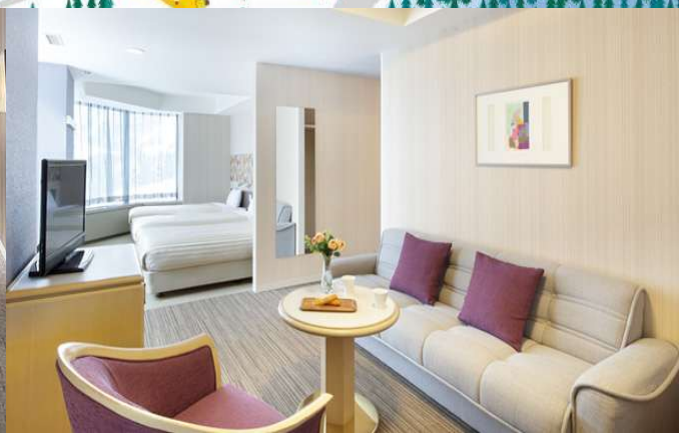

วันที่ 3	อิสระตามอัธยาศัย ภายในสกีรีสอร์ท

เช้า **🍽 บริการอาหารเช้า ณ ห้องอาหารของโรงแรม**

อิสระตามอัธยาศัย ภายในสกีรีสอร์ท พร้อมกิจกรรมต่างๆ มากมายให้ท่านได้เลือกเล่นสนุก หรือ ถ่ายรูปสวยๆ มีร้านอาหาร ร้านคาเฟ่ ให้แวะเช็คอิน

(ราคาทัวร์<u>ไม่รวม</u>ค่ากิจกรรมอื่น ๆ ไม่รวมค่าเช่าสุดสกีต่าง ๆ ไม่รวมค่าเล่นอุปกรณ์ทุกชนิด)

อิสระอาหารเที่ยงตามอัธยาศัย

ค่ำ	***🍽 บริการอาหารค่ำ ณ ห้องอาหารโรงแรม บุฟเฟต์***
ที่พัก	HOSHINO TOMAMU THE TOWER (SKI RESORT)

วันที่ 4	***อาซาฮิคาว่า - หมู่บ้านราเมน – สวนสัตว์อาซาฮิยาม่า ชมขบวนพาเหรดเพนกวิน - อิออนมอลล์ อาซาฮิคาว่า***

เช้า ***/◉/ บริการอาหารเช้า ณ ห้องอาหารของโรงแรม***

จากนั้นนำท่านเดินทางสู่ ***เมืองอาซาฮิคาว่า*** ***(ใช้เวลาเดินทางประมาณ 2.30 ชม.)*** เมืองใหญ่อันดับ 2 ของฮอกไกโด และยังขึ้นชื่อว่าเป็นเมืองที่หนาวที่สุดๆ เพราะหิมะจะตกบ่อยและตกถี่มาก เนื่องจากอยู่บริเวณตอนกลางของเกาะซึ่งเป็นทำเลที่อยู่ห่างจากทะเลที่สุด และยังแวดล้อมด้วยภูเขารอบด้านอีกด้วย

นำท่านสู่ ***หมู่บ้านราเมนอาซาฮิคาว่า*** (Asahikawa Ramen Village) ถือกำเนิดขึ้นในปี 1996 โดยรวบรวมร้านราเม็งชื่อดังของเมืองอาซาฮิคาว่าทั้ง 8 ร้านมาอยู่รวมกันเป็นอาคารหลังคาเดียว เสมือนหมู่บ้านราเม็งที่รวบรวมร้านดังไว้ในที่เดียว และยังมีห้องเล็กๆ ที่จัดแสดงประวัติความเป็นมาของหมู่บ้านแห่งนี้ให้สำหรับผู้ที่สนใจได้มาศึกษาด้วย อาซาฮิคาว่า เป็นเมืองที่มีชื่อเสียงในเรื่องของโชยุราเม็ง ซึ่งอาซาฮิคาวะยังติดอันดับ 1 ใน 3 ราเม็งฮอกไกโดที่มีชื่อเสียง อันได้แก่ มิโซะราเม็งของซัปโปโร, ซีโอะ (เกลือ) ราเม็งของฮาโกดาเตะ, โชยุราเม็งของอาซาฮิคาว่า โดยโชยุราเม็งของอาซาฮิคาว่ามีลักษณะเด่นที่น้ำซุปที่เข้มข้นอร่อย เพราะทำน้ำซุปจากซีฟู้ด, กระดูกหมูและกระดูกไก่ผสมกัน ผสานกับเส้นในแบบเฉพาะของที่นี่

อิสระอาหารเที่ยงตามอัธยาศัย ณ หมู่บ้านราเมน

จากนั้นนำท่านสู่ ***สวนสัตว์อะซาฮิยาม่า*** *(Asahiyama Zoo)* เป็นสวนสัตว์ที่มีชื่อเสียงในแถบรอบนอกของเมืองอะซาฮิกาว่า กลางเกาะฮอกไกโด ซึ่งทางสวนสัตว์อนุญาตให้ผู้เข้าชมได้เข้าชมสัตว์นานาชนิดจากหลากหลายมุมมอง เป็นเอกลักษณ์ที่ไม่เหมือนสวนสัตว์แห่งอื่นๆ

ไฮไลท์ของที่นี่ ได้แก่ *อุโมงค์แก้วผ่านสระว่ายน้ำของเหล่าเพนกวิน และโดมแก้วขนาดเล็กที่อยู่ตรงกลางของโซนหมีขั้วโลกและหมาป่า* ผู้เข้าชมจะมองเห็นได้อย่างชัดเจน สวนสัตว์แห่งนี้ยังเป็นสวนสัตว์แห่งแรกที่มีการจัดให้นกเพนกวินออกเดินในช่วงฤดูหนาว ท่านจะได้ ***ชมขบวนพาเหรดเพนกวินแบบใกล้ชิด***

หมายเหตุ !!!! ***ขบวนพาเหรดเพนกวิน ณ วันเดินทางนั้น ๆ อาจมีโชว์ หรือ ไม่มีโชว์ก็ได้ ขึ้นอยู่กับทางสวนสัตว์เป็นผู้จัดการ รวมทั้ง รอบในการเดินพาเหรด อาจมีการเปลี่ยนแปลง โดยทางสวนสัตว์จะดูตามปริมาณหิมะในแต่ละวัน ซึ่งทั้งหมดนี้นั้นอยู่นอกเหนือการควบคุมของบริษัทฯ***

จากนั้นช้อปปิ้งตามอัธยาศัย ณ ***อิออนมอลล์ อาซาฮิคาว่า*** และเข้าโรงแรมเพื่อพักผ่อน

ค่ำ ***🍽 บริการอาหารค่ำ ณ ห้องอาหารโรงแรม ชาบูบุฟเฟต์***

ที่พัก ***Amanek Asahikawa Hotel*** 3 ดาว หรือระดับเทียบเท่า

หมายเหตุ : ชื่อโรงแรมที่ท่านพัก ทางบริษัทฯ จะทำการแจ้งพร้อมใบนัดหมาย 3-5 วันก่อนการเดินทาง

วันที่ 5	***ตลาดปลานิโจ – MITSUI OUTLET - ช้อปปิ้งทานุกิโคจิ – ดินเนอร์ บุฟเฟต์ปิ้งย่าง + ขาปูยักษ์ ร้านนันดะ 90 นาที***

เช้า ***🍽 บริการอาหารเช้า ณ ห้องอาหารของโรงแรม***

จากนั้นนำท่านกลับสู่ ***เมืองซัปโปโร (ใช้เวลาเดินทางประมาณ 2.30 ชม.)***

จากนั้นนำท่านชม ***ตลาดปลานิโจ*** ตลาดสดของซัปโปโรที่รวบรวมเอารสชาติความสดของฮอกไกโดไว้มากมายทุกเช้าจะมีผัก ผลไม้เก็บมาสดๆ จากหลากหลายแหล่งทั่วฮอกไกโด และปลาที่จับมาสดๆ จะถูกนำมายังศูนย์กลางตลาดขายส่งเมืองซัปโปโร ตั้งแต่ร้านขายปลาสดๆ ร้านผลไม้ ร้านอาหารแห้ง ร้านปลาตากแห้งเค็ม และอื่นๆ เรียงรายกว่า 60 ร้านมีวัตถุดิบสดใหม่คัดสรรมาอย่างดีให้เลือกหาตั้งแต่ 6 โมงเช้า นอกจากนี้ ยังพรั่งพร้อมไปด้วยร้านอาหารทั้งร้านซูชิและร้านอาหารชุดที่ใช้วัตถุดิบจากตลาด ได้ลิ้มรสอาหารของฤดูกาลนั้นๆ ในราคาย่อมเยา

เที่ยง ***🍽 บริการอาหารเที่ยง ณ ภัตตาคาร***

จากนั้นนำท่านช้อปปิ้ง *Mitsui Outlet Sapporo* เอาท์เล็ตขนาดใหญ่มีครบทุกสิ่งอัน ที่นี่เริ่มเปิดให้บริการมาตั้งแต่เดือนเมษายนปี 2012 ด้านในมีร้านค้าแบรนด์เนมต่างๆ มากถึง 128 ร้าน ! **มีทั้งร้านค้าปลอดภาษี ร้านอาหารอร่อย ๆ และศูนย์อาหารขนาดใหญ่โต** ที่จุคนได้ถึง 650 ที่นั่ง แถมยังมีร้านจำหน่ายสินค้าพื้นเมืองและสินค้าจากฟาร์มท้องถิ่นของฮอกไกโดให้ได้เลือกซื้อกลับบ้านกันด้วย ร้านค้าต่างๆ มีจำหน่ายสินค้าชั้นนำจากต่างประเทศให้เราได้จับจ่ายใช้สอยในราคาที่ถูกกว่าปกติไม่ว่าจะเป็น เสื้อผ้าแฟชั่นหญิงชาย เสื้อผ้าเด็ก นาฬิกา อุปกรณ์กีฬา และอื่นๆ อีกมากมาย

จากนั้นนำท่านอิสระช้อปปิ้งได้ตามอัธยาศัยที่ ***ย่านทานุกิโคจิ*** แหล่งช้อปปิ้งสตรีทชื่อดังของฮอกไกโด **ภายในแบ่งเป็นตรอก 7 ตรอก** มีสินค้าให้ได้เลือกมากมายหลากหลายชนิด ทั้งเสื้อผ้า รองเท้า กระเป๋า เครื่องสำอาง ร้านขายของที่ระลึก รวมไปถึงร้านอาหารและร้านขนมมากมาย รวมแล้วกว่า 200 ร้านค้า ร้าน

ดังๆ ถุกใจนักช้อปชาวไทย เช่น Matsumoto Kiyoshi (ขายยา วิตามิน ครีมบำรุง เครื่องสำอาง), **Don Quijote : ดองกิโฮเตะ**

ค่ำ	***บริการอาหารค่ำ ณ ภัตตาคาร เมนูบุฟเฟต์ขาปู 3 ชนิด + บุฟเฟต์ปิ้งย่าง 90 นาที + เครื่องดื่ม SOFT DRINK ไม่อั้น !!!***
ที่พัก	*Sapporo Hotel* 3 ดาว หรือระดับเทียบเท่า

หมายเหตุ : ชื่อโรงแรมที่ท่านพัก ทางบริษัทฯ จะทำการแจ้งพร้อมใบนัดหมาย 3-5 วันก่อนการเดินทาง

วันที่ 6	***สนามบินชิโตเสะ - สนามบินสุวรรณภูมิ***
เช้า	***บริการอาหารเช้า ณ ห้องอาหารของโรงแรม***
	ได้เวลาอันสมควร นำท่านเดินทางสู่ **สนามบินชิโตเสะ** เพื่อเช็คอินเดินทางกลับ
10:00 น.	ออกเดินทางสู่ **กรุงเทพฯ** โดยสายการบินไทย เที่ยวบินที่ TG671
	มีบริการอาหารและเครื่องดื่มบนเครื่อง
15.30 น.	เดินทางถึง **สนามบินสุวรรณภูมิ กรุงเทพฯ** โดยสวัสดิภาพ

กรุณาศึกษารายละเอียดทั้งหมด ก่อนทำการจองทัวร์

เพื่อความถูกต้องและความเข้าใจตรงกันระหว่างลูกค้า และ บริษัททัวร์คู่ค้า
เมื่อท่านตกลงชำระเงินมัดจำ หรือ ค่าทัวร์ทั้งหมดแล้ว
ทางบริษัทฯ จะถือว่าท่านได้ยอมรับเงื่อนไข ข้อตกลงต่างๆ ทั้งหมด

เที่ยวบินภายในประเทศ ขอสงวนสิทธิ์ไม่รับผิดชอบทุกกรณี

หากท่านมีความจำเป็นจะต้องซื้อตั๋วเครื่องบินภายในประเทศ เพื่อบินไปและกลับจากกรุงเทพฯ กรุณาสอบถามเที่ยวบินเพื่อยืนยันกับทางเจ้าหน้าที่ก่อนทำการจอง และ**ขอความกรุณาให้ท่านซื้อตั๋วเครื่องบินประเภทที่สามารถเลื่อนวันและเวลาเดินทางได้** อันเนื่องมาจาก หากเกิดความผิดพลาดจากทางสายการบิน ไม่ว่าจะเป็นการยกเลิกเที่ยวบิน การล่าช้าของสายการบิน การยุบเที่ยวบินรวมกัน ตารางการเดินทางมีการเปลี่ยนแปลง ซึ่งสายการบินพิจารณาสถานการณ์แล้วพบว่าอยู่เหนือการความคุมของทางสายการบิน หรือจะเป็นเหตุผลเชิงพาณิชย์ หรือเป็นเหตุผลด้านความปลอดภัย ดังนั้นเหตุผลเหล่านี้ อยู่เหนือการควบคุมของบริษัทฯ

บริษัทฯ ขอสงวนสิทธิ์ที่จะไม่รับผิดชอบและไม่คืนค่าใช้จ่ายใดๆ ทั้งสิ้น

โปรดตรวจสอบหนังสือเดินทาง (PASSPORT)

*****สำคัญมาก** สำเนาหน้าพาสปอร์ตผู้เดินทาง จะต้องมีอายุเหลือมากกว่า 6 เดือน ก่อนหมดอายุ นับจากวันที่เดินทางกลับ และต้องเหลือหน้าว่างอย่างน้อย 2 หน้า**

กรุณาตรวจสอบก่อนส่งให้บริษัทฯ มิฉะนั้น ทางบริษัทจะไม่รับผิดชอบกรณีพาสปอร์ตหมดอายุ และด่านตรวจปฏิเสธการเข้า-ออกเมืองของท่าน

กรุณาส่งหน้าพาสปอร์ต พร้อมหลักฐานการโอนเงิน

เงื่อนไขการจองและการยกเลิก

การจองทัวร์

กรุณาจองทัวร์ล่วงหน้าก่อนการเดินทาง **พร้อมชำระมัดจำ 20,000 บาท ภายใน 3 วันหลังการจอง** ส่วนที่เหลือชำระทันทีก่อนการเดินทาง ไม่น้อยกว่า **45 วัน** มิฉะนั้น ถือว่าท่านยกเลิกการเดินทางโดยอัตโนมัติ (ช่วงวันหยุดยาว หรือ เทศกาล **กรุณาชำระก่อนเดินทาง 60 วัน**

กรณียกเลิก (จอยกรุ๊ป)

ยกเลิกก่อนการเดินทาง **30 วันขึ้นไป**	บริษัทฯ จะคืนเงินค่ามัดจำให้ทั้งหมด โดยหักค่าใช้จ่ายที่เกิดขึ้นจริง เช่น ค่าตั๋ว หรือ ค่าวีซ่า
ยกเลิกการเดินทาง **15-29 วัน** ก่อนเดินทาง	หักค่าทัวร์ 50% จากราคาขาย และหักค่าใช้จ่ายที่เกิดขึ้นจริงทั้งหมดไม่ว่ากรณีใด ๆ ทั้งสิ้น
ยกเลิกการเดินทาง **0-14 วัน** ก่อนเดินทาง	บริษัทฯ ขอสงวนสิทธิ์เก็บเงินค่าทัวร์ทั้งหมดไม่ว่ากรณีใด ๆ ทั้งสิ้น

กรณีเจ็บป่วย จนไม่สามารถเดินทางได้ ซึ่งจะต้องมีใบรับรองแพทย์จากโรงพยาบาลรับรอง บริษัทฯ จะทำการเลื่อนการเดินทางของท่านไปยังคณะต่อไป แต่ทั้งนี้ท่านจะต้องเสียค่าใช้จ่ายที่ไม่สามารถยกเลิก หรือเลื่อนการเดินทางได้ตามความเป็นจริง เช่น ค่าตั๋วเครื่องบิน ค่าโรงแรม ค่าวีซ่า เป็นต้น

อัตราค่าบริการรวม

- ค่าตั๋วเครื่องบินไป-กลับ พร้อมคณะ
- โรงแรมที่พักตามรายการที่ระบุ หรือ ระดับเทียบเท่า
  - กรณีห้อง TWIN BED (เตียงเดี่ยว 2 เตียง) ซึ่งโรงแรมไม่มีหรือเต็ม ทางบริษัทขอปรับเป็นห้อง DOUBLE BED แทนโดยมิต้องแจ้งให้ทราบล่วงหน้า
  - หากต้องการห้องพักแบบ DOUBLE BED ซึ่งโรงแรมไม่มีหรือเต็ม ทางบริษัทขอปรับเป็นห้อง TWIN BED แทนโดยมิต้องแจ้งให้ทราบล่วงหน้า
  - กรณีพักแบบ TRIPLE ROOM 3 ท่าน 1 ห้อง ท่านที่ 3 อาจเป็นเสริมเตียง หรือ SOFA BED หรือ เสริมฟูกที่นอน ทั้งนี้ขึ้นอยู่กับรูปแบบการจัดห้องพักของโรงแรมนั้นๆ
- ค่าอาหาร ค่าเข้าชม ค่ายานพาหนะทุกชนิด ตามที่รายการทัวร์ระบุ
- น้ำหนักสัมภาระโหลดใต้เครื่อง ท่านละไม่เกิน 23 กิโลกรัม และสัมภาระติดตัวขึ้นเครื่องได้ 1 ชิ้น/ต่อท่าน น้ำหนักไม่เกิน 7 กิโลกรัม
- มัคคุเทศก์จากไทย (พูดภาษาญี่ปุ่นได้) คอยดูแลตลอดทริป
- ค่าประกันอุบัติเหตุในระหว่างการเดินทางท่องเที่ยว วงเงินประกันท่านละ 1,000,000 บาท และประกันสุขภาพ วงเงินประกันท่านละ 500,000 บาท ครอบคลุม สุขภาพ อาการเจ็บป่วย อุบัติเหตุต่างๆ ที่เกิดขึ้นภายในวันเดินทาง
- รวมทิปไกด์ และคนขับแล้ว แต่หน้างานสามารถให้เพิ่มได้ตามอัธยาศัย

อัตราค่าบริการไม่รวม

- ค่าหนังสือเดินทาง และเอกสารต่างด้าวต่างๆ
- ค่าใช้จ่ายส่วนตัว เช่น ค่าอาหารหรือเครื่องดื่มที่สั่งเพิ่มพิเศษ ค่าโทรศัพท์ ค่าอินเตอร์เน็ต ค่ามินิบาร์ ค่าบริการซักรีด หรืออื่นๆ ที่ไม่ได้ระบุไว้ในรายการทัวร์
- ค่าส่วนต่างน้ำหนักกระเป๋าเดินทาง ในกรณีที่เกินกว่าสายการบินกำหนด
- ค่าใช้จ่ายอันเกิดจากความล่าช้าของสายการบิน อุบัติภัยทางธรรมชาติ การประท้วง การก่อจลาจล การนัดหยุดงาน ซึ่งอยู่นอกเหนือความควบคุมของบริษัทฯ
- ค่าดำเนินการคัดกรองตรวจหาเชื้อ RT-PCR หรือ ATK ในกรณีที่ประเทศญี่ปุ่นต้องการให้ตรวจ
- ค่าใช้จ่ายอันเกิดจากการถูกปฏิเสธไม่ให้เข้าและออกเมืองจากเจ้าหน้าที่ตรวจคนเข้าเมือง ซึ่งอยู่นอกเหนือการควบคุมของบริษัทฯ
- ค่าภาษีน้ำมัน ที่สายการบินเรียกเก็บเพิ่ม ภายหลังจากทางบริษัทฯ ได้ออกตั๋วเครื่องบินไปแล้ว
- ค่าวีซ่าท่องเที่ยวเข้าประเทศญี่ปุ่น กรณีที่ทางญี่ปุ่นมีการเปลี่ยนแปลงให้มีการยื่นวีซ่า หรือ มีกฎระเบียบเงื่อนไขเพิ่มเติมที่ต้องมีค่าใช้จ่ายก่อนเดินทางเข้าประเทศ ที่จะต้องเรียกเก็บเพิ่ม

ข้อมูลเพิ่มเติม เรื่องตั๋วเครื่องบิน

ในการเดินทางเป็นหมู่คณะ ผู้โดยสารจะต้องเดินทางไป-กลับพร้อมกัน หากต้องการเลื่อนวันเดินทางกลับ ท่านจะต้องชำระค่าใช้จ่ายส่วนต่างที่สายการบินและบริษัททัวร์เรียกเก็บ และการจัดที่นั่งของกรุ๊ป เป็นไปโดยสายการบินเป็นผู้กำหนด ซึ่งทางบริษัทฯ ไม่สามารถเข้าไปแทรกแซงได้ และในกรณียกเลิกการเดินทาง และได้ดำเนินการออกตั๋วเครื่องบินไปแล้ว (กรณีตั๋ว REFUND ได้) ผู้เดินทางต้องรอ REFUND ตามระบบของสายการบินเท่านั้น
ที่นั่งเป็นไปตามการจัดสรรของสายการบิน กรณีต้องการระบุที่นั่งติดกันทั้งกรุ๊ป หรือริมหน้าต่าง หรือริมทางเดิน แจ้งหน้าเคาน์เตอร์เช็คอิน ณ วันเดินทาง
ไม่สามารถระบุตอนจองทัวร์ได้

กรณีผู้เดินทางต้องการความช่วยเหลือเป็นพิเศษ เช่น ใช้วีลแชร์
กรุณาแจ้งบริษัทฯ ล่วงหน้าอย่างน้อย 7 วันทำการ ก่อนการเดินทาง

ข้อมูลเพิ่มเติม เรื่องโรงแรมที่พัก

- เนื่องจากการวางแปลนแบบห้องพักของแต่ละโรงแรมแตกต่างกัน จึงอาจทำให้ห้องพักแบบห้องเดี่ยว (Single) และห้องคู่ (Twin / Double) และ ห้องพักแบบ 3 ท่าน / 3 เตียง (Triple Room) ห้องพักอาจจะไม่ติดกัน
- บางกรณี จะได้ห้องพักเป็นแบบ Double หรือ Twin ขึ้นอยู่กับทางโรงแรมจะจัดห้องให้
- กรณีมีงานจัดประชุมนานาชาติ (Trade Fair) เป็นผลให้ค่าโรงแรมสูงขึ้นมาก และห้องพักในเมืองเต็ม บริษัทฯ ขอสงวนสิทธิ์ ในการปรับเปลี่ยน หรือย้ายเมืองเพื่อให้เกิดความเหมาะสม

ข้อมูลเพิ่มเติมเรื่องสัมภาระ และค่าพนักงานยกกระเป๋า (Porter)

- สำหรับน้ำหนักของสัมภาระที่ทางสายการบินอนุญาตให้บรรทุกใต้ท้องเครื่องบิน คือ 20 กิโลกรัม (สำหรับผู้โดยสารชั้นประหยัด / Economy Class Passenger) การเรียกค่าระวางน้ำหนักเพิ่มเป็นสิทธิของสายการบินที่ท่านไม่อาจปฏิเสธได้ (ท่านต้องชำระในส่วนที่โดนเรียกเก็บเพิ่ม)
- สำหรับกระเป๋าสัมภาระที่ทางสายการบินอนุญาตให้นำขึ้นเครื่องได้ ต้องมีน้ำหนักไม่เกิน 7 กิโลกรัม และมีความกว้าง+ยาว+สูง ไม่เกิน 115 เซนติเมตร หรือ 25 เซนติเมตร (9.75 นิ้ว) x 56 เซนติเมตร (21.5 นิ้ว) x 46 เซนติเมตร (18 นิ้ว)
- กรณีที่ต้องมีบินด้วยสายการบินภายในประเทศ น้ำหนักของกระเป๋าอาจจะถูกกำหนดให้ต่ำกว่ามาตรฐานได้ ทั้งนี้ขึ้นอยู่กับข้อกำหนดของแต่ละสายการบิน ทางบริษัทฯ ขอสงวนสิทธิ์ไม่รับภาระส่วนของค่าใช้จ่ายที่สัมภาระน้ำหนักเกิน (ท่านต้องชำระในส่วนที่โดนเรียกเก็บเพิ่ม)
- ทางบริษัทฯ ไม่รับผิดชอบกรณีเกิดการสูญเสีย, สูญหายของกระเป๋า และสัมภาระของผู้โดยสารทุกกรณี

เงื่อนไขกรณีเกิดภัยพิบัติ

เนื่องจากเหตุการณ์ความไม่สงบทางการเมือง สายการบิน สภาพอากาศ ภัยธรรมชาติ วาตภัย อัคคีภัย การระบาดของโรคติดต่อในประเทศ หรือนอกประเทศ หรือเมืองที่ท่านเดินทางไป และสายการบิน หรือ ในส่วนของการบริการต่างประเทศที่ท่านเดินทางท่องเที่ยวยังคงให้บริการอยู่เป็นปกติ ท่านสามารถใช้สิทธิ์ได้ตามเงื่อนไขการยกเลิกได้เท่านั้น
รายการอาจมีการเปลี่ยนแปลงตามความเหมาะสม เนื่องจากความล่าช้าของสายการบิน โรงแรม ที่พัก การจราจร เหตุการณ์ทางการเมือง การนัดหยุดงาน การก่อจลาจล อุบัติเหตุ สภาพอากาศ ภัยธรรมชาติ วาตภัย อัคคีภัย หรือไม่ว่าจะด้วยสาเหตุใดๆ ก็ตาม (ซึ่งเป็นเหตุการณ์ที่นอกเหนือการควบคุมจากทางบริษัททัวร์ฯ) โดยทางบริษัทจะคำนึงถึงความปลอดภัยของลูกค้าเป็นสำคัญ

หมายเหตุ.. (สำคัญมาก!!! ผู้โดยสารควรรับทราบ ก่อนการเดินทาง)

1. รายการอาจมีการเปลี่ยนแปลงตามความเหมาะสม เนื่องจากความล่าช้าของสายการบิน โรงแรม ที่พัก การจราจร เหตุการณ์ทางการเมือง การนัดหยุดงาน การก่อจลาจล อุบัติเหตุ สภาพอากาศ ภัยธรรมชาติ วาตภัย อัคคีภัย หรือไม่ว่าจะด้วยสาเหตุใดๆ ก็ตาม (ซึ่งเป็นเหตุการณ์ที่นอกเหนือการควบคุมจากทางบริษัททัวร์ฯ) โดยทางบริษัทจะคำนึงถึงความปลอดภัยของลูกค้าเป็นสำคัญ
2. หากท่านยกเลิกทัวร์ เนื่องจากเหตุการณ์ความไม่สงบทางการเมือง สายการบิน สภาพอากาศ ภัยธรรมชาติ วาตภัย อัคคีภัย ทั้งๆ ที่สายการบิน หรือในส่วนของการบริการทางประเทศที่ท่านเดินทางท่องเที่ยว ยังคงให้บริการอยู่เป็นปกติ ทางบริษัทฯ ขอสงวนสิทธิ์ในการไม่คืนค่าทัวร์ทั้งหมด หรือบางส่วนให้กับท่าน
3. หากในวันเดินทาง สถานที่ท่องเที่ยวใดที่ไม่สามารถเข้าชมได้ ไม่ว่าด้วยสาเหตุใดก็ตาม ทางบริษัทขอสงวนสิทธิ์ในการไม่คืนค่าใช้จ่าย เนื่องจากทางบริษัทได้ทำการจองและถูกเก็บค่าใช้จ่ายไปล่วงหน้าแล้ว
4. บริษัทฯ จะไม่รับผิดชอบ และ ขอสงวนสิทธิ์ในการไม่คืนค่าทัวร์ทั้งหมด หรือบางส่วนให้กับท่าน ในกรณีดังนี้

- กรณีที่กองตรวจคนเข้าเมือง ห้ามผู้เดินทาง เดินทาง เนื่องจากมีสิ่งผิดกฎหมาย หรือสิ่งของห้ามนำเข้าประเทศ เอกสารเดินทางไม่ถูกต้อง หรือความประพฤติส่อไปในทางเสื่อมเสียด้วยเหตุผลใดๆ ก็ตามที่ทางกองตรวจคนเข้าเมืองห้ามเดินทาง
- กรณีที่สถานทูตงดออกวีซ่า อันสืบเนื่องมาจากตัวผู้โดยสารเอง
- กรณีที่กองตรวจคนเข้าเมืองของประเทศไทยงดออกเอกสารเข้าเมือง ให้กับชาวต่างชาติ หรือ คนต่างด้าวที่พำนักอยู่ในประเทศไทย