OCEAN PARK HONG KONG

ฮ่องกงโอเชี่ยนปาร์คกับธีมฮาโลวีน

วันที่ 1 : กรุงเทพฯ (สนามบินสุวรรณภูมิ) - ฮ่องกง (สนามบินแช็คแล็ปก๊อก)

10:30 น. พร้อมกัน ณ สนามบินสุวรรณภูมิ **ชั้น 4 ประตู 9 เคาน์เตอร์ T สายการบิน Emirates (EK)** โดยมีเจ้าหน้าที่จากทางบริษัทคอยให้การต้อนรับและอำนวยความสะดวกและแจกเอกสารให้กับท่าน

14:15 น. เหินฟ้าสู่ เมืองฮ่องกง **โดยสายการบิน Emirates เที่ยวบินที่ EK384** (พร้อมบริการอาหารบนเครื่อง)

18:15 น. เดินทางถึง สนามบินแช็คแล็ปก๊อก ฮ่องกง (เวลาที่ฮ่องกงจะเร็วกว่าเวลาในประเทศไทย 1 ชั่วโมง)

เมืองท่องเที่ยวระดับโลกที่โดดเด่นด้วยการผสมผสานวัฒนธรรมตะวันออกและตะวันตกอย่างกลมกลืน เมืองแห่งนี้สะท้อนความทันสมัยผ่านตึกระฟ้าและย่านธุรกิจสำคัญ ควบคู่ไปกับวัด ศาลเจ้า และวิถีชีวิตดั้งเดิมที่ยังคงมีบทบาทในสังคมปัจจุบัน ฮ่องกงมีเอกลักษณ์ด้านภูมิประเทศที่หลากหลาย ทั้งอ่าว Victoria Harbour ที่งดงาม ภูเขา และเกาะต่างๆ ทำให้เมืองใหญ่แห่งนี้ยังคงมีมุมธรรมชาติให้พักผ่อน นอกจากนี้ฮ่องกงยังเป็นศูนย์กลางการเงิน การค้า และแหล่งช้อปปิ้งระดับโลก รวมถึงเป็นสวรรค์ของนักชิมด้วยอาหารกวางตุ้ง ติ่มซำ และร้านอาหารระดับมิชลิน ด้วยระบบคมนาคมที่สะดวกและปลอดภัย ฮ่องกงจึงเป็นจุดหมายปลายทางที่เหมาะกับนักท่องเที่ยวทุกกลุ่ม สามารถท่องเที่ยวได้ทั้งเชิงวัฒนธรรม ความเชื่อ การพักผ่อน และความบันเทิงครบจบในเมืองเดียว

ค่ำ รับประทานอาหาร ณ ภัตตาคาร **เมนูพิเศษ ห่านย่างสไตล์ฮ่องกง**

ที่พัก **Stanford Hotel, Mong Kok**

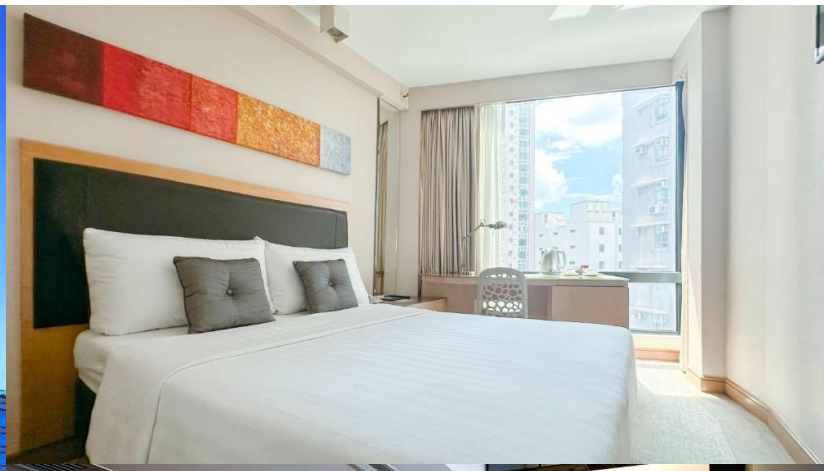

วันที่ 2 : เจ้าแม่กวนอิมรีพัลส์เบย์ – วัดฮ่องฮำ – วัดหมั่นโหมว - วัดแชกงหมิว - สวนสนุก Ocean Park

เช้า รับประทานอาหารเช้า ณ ภัตตาคารแบบ **ติ่มซำสไตล์ฮ่องกง** เพื่อสัมผัสบรรยากาศการทานอาหารแบบชาวฮ่องกงแท้ๆ เมนูยอดนิยม อาทิ ฮะเก๋า ขนมจีบ ซาลาเปา และของนึ่งหลากหลายชนิด เสิร์ฟร้อนๆ ให้ทุกท่านได้เริ่มต้นวันใหม่อย่างอิ่มอร่อยและประทับใจ

นำท่านเดินทางสู่ **หาดรีพัลส์เบย์** เป็นหนึ่งในสถานที่ศักดิ์สิทธิ์และมีชื่อเสียงมากที่สุดของฮ่องกง ตั้งอยู่ริมชายหาด Repulse Bay ท่ามกลางทัศนียภาพของทะเลอันกว้างใหญ่และบรรยากาศอันเงียบสงบ รูปปั้นเจ้าแม่กวนอิมองค์สีขาวขนาดใหญ่โดดเด่น เชื่อกันว่าการมาสักการะเจ้าแม่กวนอิมที่รีพัลส์เบย์จะช่วยเสริมความเป็นสิริมงคลในชีวิต โดยเฉพาะด้าน ความรัก ความสัมพันธ์ ครอบครัว สุขภาพ และความร่มเย็นเป็นสุข ไฮไลต์สำคัญคือ สะพานต่ออายุ (Longevity Bridge) ซึ่งมีความเชื่อว่าการเดินข้ามสะพานจะช่วยเสริมอายุยืน สุขภาพแข็งแรง และเปลี่ยนเคราะห์ให้เป็นโชคดี บรรยากาศโดยรอบรายล้อมด้วยรูปปั้นเทพเจ้าอื่นๆ ตามความเชื่อแบบจีนผสมผสานลัทธิเต๋าและพุทธศาสนา และยังเป็นแลนด์มาร์กสำคัญที่สะท้อนความศรัทธาและวัฒนธรรมของชาวฮ่องกง พร้อมมอบทั้งความอิ่มใจ ความสงบ และมุมถ่ายภาพสวยงามริมทะเลให้กับผู้มาเยือน

เดินทางสู่ **วัดเจ้าแม่กวนอิมฮ่องฮำ** (Kwun Yum Temple) ซึ่งชาวฮ่องกงให้ความเคารพศรัทธาอย่างมากตั้งอยู่ในย่าน Hung Hom ฝั่งเกาลูน ตามความเชื่อชาวฮ่องกงนิยมเดินทางมาขอพร ณ วัดแห่งนี้ในเรื่องของโชคลาภและการเงิน สุขภาพ และความราบรื่นในชีวิต โดยเฉพาะผู้ที่ต้องการความคุ้มครอง ปัดเป่าสิ่งไม่ดี และ

เสริมพลังใจในการดำเนินชีวิต สถาปัตยกรรมของวัดสะท้อนความเรียบง่ายแบบจีนดั้งเดิม ภายในประดิษฐานองค์เจ้าแม่กวนอิมในบรรยากาศสงบ ผู้มาเยือนมักจุดธูป อธิษฐาน และใช้เวลานั่งสมาธิสั้นๆ เพื่อความเป็นสิริมงคล วัดเจ้าแม่กวนอิมฮ่องฮำจึงเป็นอีกหนึ่งสถานที่สำคัญที่สะท้อนศรัทธาอันลึกซึ้งของชาวฮ่องกง และเหมาะสำหรับผู้ที่ต้องการขอพรอย่างสงบและเป็นส่วนตัวในระหว่างการเดินทางท่องเที่ยว

จากนั้นแวะชม **ร้านจิวเวลรี่** เพื่อเลือกชมและเลือกซื้อ **เครื่องรางมงคล** อาทิ กำไลหยก ปี่เซียะ จี้มงคล หรือเครื่องประดับที่เชื่อกันว่าเสริมโชคลาภ ความมั่งคั่ง สุขภาพ และการคุ้มครอง โดยทางร้านคัดสรรสินค้าคุณภาพตามความเชื่อแบบจีนดั้งเดิม เหมาะสำหรับนำไปเป็นของมงคลติดตัวหรือของฝากผู้ใหญ่ที่เคารพรัก

นำทุกท่านสักการะ **วัดหมั่นโหมว** วัดเก่าแก่และศักดิ์สิทธิ์ที่มีชื่อเสียงแห่งหนึ่งของเกาะฮ่องกง สร้างขึ้นตั้งแต่ปี ค.ศ. 1847 เพื่ออุทิศแด่ เทพหมั่น (Man Cheong) เทพแห่งวรรณกรรมและสติปัญญา และ เทพโหมว (Kwan Tai หรือ Guan Yu) เทพแห่งความซื่อสัตย์ ความกล้าหาญ และความยุติธรรม จึงได้รับความนิยมจากนักเรียน นักธุรกิจ และผู้ที่ต้องการขอพรเรื่องการเรียน การงาน และความสำเร็จในชีวิต

ภายในวัดโดดเด่นด้วยสถาปัตยกรรมจีนโบราณอันงดงาม พร้อมบรรยากาศอันเงียบสงบและเอกลักษณ์ของขดธูปยักษ์ ที่ชแขวนเรียงรายอยู่เหนือศีรษะ เชื่อกันว่าควันธูปจะนำพาคำอธิษฐานของผู้ศรัทธาส่งถึงเหล่าเทพเจ้า นับเป็นหนึ่งในมุมถ่ายภาพยอดนิยมและแลนด์มาร์กที่สะท้อนเสน่ห์ของวัฒนธรรมฮ่องกง

กลางวัน รับประทานอาหาร ณ ภัตตาคาร

หลังรับประทานอาหารกลางวันนำทุกท่านเดินทางสู่**วัดแชกงหมิว** (Che Kung Temple) หรือที่คนไทยรู้จักกันดีในชื่อ "วัดกังหัน" ภายในวัดทุก ท่านจะได้สักการะองค์เทพแชกง พร้อมหมุนกังหันลมศักดิ์สิทธิ์ ซึ่งมีความเชื่อว่าการหมุนกังหันตามทิศที่ ถูกต้องจะช่วยเปลี่ยนเคราะห์ให้กลายเป็นโชคดี นำพาความเจริญรุ่งเรืองและความราบรื่นมาสู่ชีวิต

ผู้คนนิยมมาหมุนกังหันเพื่อขอพร โดยแต่ละใบพัดมีความหมายดังนี้

ใบที่ 1: เดินทางปลอดภัย แคล้วคลาดจากอันตราย

ใบที่ 2: สุขภาพร่างกายแข็งแรง อายุยืนยาว

ใบที่ 3: โชคลาภ เงินทองไหลมาเทมา

ใบที่ 4: สมปรารถนาในทุกสิ่งที่ตั้งใจ

จากนั้นนำทุกท่านเดินทางสู่ **Ocean Park Hong Kong** สวนสนุกและ อควาเรียมระดับโลกที่ผสมผสานความตื่นเต้นของเครื่องเล่นเข้ากับการเรียนรู้เกี่ยวกับสัตว์ทะเลและธรรมชาติได้อย่างลงตัว ภายในสวนสนุกมีทั้งเครื่องเล่นสุดเร้าใจ โซนจัดแสดงสัตว์ทะเลและสัตว์หายาก

การแสดงสุดประทับใจ รวมถึงกิจกรรมที่เหมาะสำหรับทุกเพศทุกวัย นอกจากนี้ยังสามารถนั่งกระเช้าลอยฟ้าและ Ocean Express เพื่อชมทัศนียภาพอันงดงามของชายฝั่งทางตอนใต้ของเกาะฮ่องกง พร้อมเพลิดเพลินกับบรรยากาศภายในสวนสนุกได้อย่างอิสระตามอัธยาศัย

นำทุกท่านสัมผัส Ocean Park Hong Kong สวนสนุกระดับโลกที่กลับมาสร้างความตื่นเต้นในช่วงเทศกาล **Halloween Fest** พร้อมเนรมิตบรรยากาศทั่วทั้งสวนให้เต็มไปด้วยธีมฮาโลวีนสุดอลังการ ทั้งการตกแต่งสุดหลอน การแสดงพิเศษ ขบวนพาเหรด และกิจกรรมสุดเอ็กซ์คลูซีฟที่จัดขึ้นเฉพาะในช่วงเทศกาล สร้างประสบการณ์ความสนุกตื่นเต้นที่ไม่เหมือนช่วงเวลาอื่นของปี

เมื่อพระอาทิตย์ลับขอบฟ้า บรรยากาศภายใน Ocean Park จะยิ่งเข้มข้นไปด้วยแสง สี เสียง และการแสดงธีมสยองขวัญที่ผสมผสานความสนุก ความตื่นเต้น และความบันเทิงไว้อย่างลงตัว เหมาะสำหรับทั้งผู้ที่ชื่นชอบความท้าทาย และครอบครัวที่ต้องการสัมผัสเทศกาลฮาโลวีนในรูปแบบที่เป็นเอกลักษณ์ของฮ่องกง

ค่ำ รถรับทุกท่านเดินทางกลับโรงแรมที่พัก Stanford Hotel, Mong Kok

วันที่ 3 : อิสระท่องเที่ยว ช้อปปิ้ง - กรุงเทพ

เช้า รับประทานอาหารเช้า ณ ห้องอาหารโรงแรมที่พัก หลังจากนั้นอิสระให้ท่านได้ท่องเที่ยว มีหัวหน้าทัวร์คอยแนะนำและให้ความช่วยเหลือ

Option 1 : Shopping Experience – เปิดโลกช้อปปิ้งแบรนด์เนมย่านเกาลูน

อิสระท่องโลกแฟชั่นและไลฟ์สไตล์ระดับโลก ณ ย่านใจกลางเกาลูน แหล่งรวมศูนย์การค้าชั้นนำที่ตอบโจทย์ทุกดีไซน์

- K11 MUSEA แลนด์มาร์กสุดหรูริมอ่าววิคตอเรีย ที่ผสมผสานงานศิลปะระดับโลกและสถาปัตยกรรมสุดอลังการเข้าไว้ด้วยกันอย่างลงตัว
- Harbour City ศูนย์การค้าขนาดใหญ่ที่สุดของฮ่องกง รวบรวมช็อปแบรนด์เนมและร้านค้าชั้นนำระดับโลกไว้ครบครันในที่เดียว
- ELEMENTS Mall ดื่มด่ำกับบรรยากาศการช้อปปิ้งที่หรูหรา ทันสมัย และเดินสบาย พร้อมร้านค้าพรีเมียมระดับไฮเอนด์

Option 2 : Culture & Art Experience – เสพศิลป์ ดื่มด่ำวัฒนธรรมระดับโลก

เพลิดเพลินไปกับงานศิลปะร่วมสมัยและประวัติศาสตร์อันทรงคุณค่า ผ่านพิพิธภัณฑ์ระดับแลนด์มาร์กในย่าน West Kowloon

- Hong Kong Museum of Art จัดแสดงโบราณวัตถุและสมบัติล้ำค่าอันหาดูได้ยากที่ส่งตรงมาจากพระราชวังต้องห้าม เมืองปักกิ่ง
- Hong Kong Palace Museum พิพิธภัณฑ์ Visual Cultureระดับโลกแห่งแรกของเอเชีย โดดเด่นด้วยผลงานศิลปะร่วมสมัยและดีไซน์อันเป็นเอกลักษณ์
- M+ Museum รวบรวมและจัดแสดงผลงานศิลปะจีนโบราณ ภาพวาดพู่กัน ไปจนถึงศิลปะร่วมสมัยของฮ่องกง

Option 3 : Attraction Experience – สวนสนุกและแหล่งท่องเที่ยว

แต้มสีสันความสนุก เติมเต็มความสุขทุกวัย ปลดปล่อยจินตนาการและสนุกสนานไปกับแหล่งท่องเที่ยวและสวนสนุกชื่อดังระดับโลก เหมาะสำหรับทุกคนในครอบครัว

- Hong Kong Disneyland ท่องดินแดนแห่งเทพนิยายและเวทมนตร์ สัมผัสเครื่องเล่นระดับโลกและโชว์แสงสีเสียงสุดตระการตา
- LEGOLAND Discovery Centre โลกแห่งตัวต่อเลโก้ในร่มที่เน้นความคิดสร้างสรรค์ พื้นที่ความสนุกและการเรียนรู้สำหรับครอบครัวที่มีเด็กๆ

ถึงเวลาอันสมควรนำทุกท่านเดินทางสู่สนามบินแช็คแล็ปก๊อก ฮ่องกง เพื่อเดินทางกลับสู่ กรุงเทพฯ

21:30 น. ออกเดินทางสู่ สนามบินสุวรรณภูมิ โดยสายการบิน **Emirates เที่ยวบิน EK385** (พร้อมบริการอาหาร)

23:45 น. เดินทางถึง สนามบินสุวรรณภูมิ โดยสวัสดิภาพ พร้อมความประทับใจในการเดินทาง

อัตราค่าบริการ
ผู้ใหญ่พักห้องละ 2-3 ท่าน

อัตราค่าบริการสำหรับลูกค้าพักเดี่ยวทุกพีเรียด เพิ่ม 5,000.-

ช่วงเวลาการเดินทาง	ราคาผู้ใหญ่/ท่าน พักห้องละ 2 ท่าน	ราคาเด็ก 2-11 ปี ท่านละ	ไซส์กรุ๊ป
10 - 12 ตุลาคม 69	25,900 .-	20,900 .-	20+1 หัวหน้าทัวร์
23 - 25 ตุลาคม 69	25,900 .-	20,900 .-	20+1 หัวหน้าทัวร์
04 - 06 ธันวาคม 69	25,900 .-	20,900 .-	20+1 หัวหน้าทัวร์
05 - 07 ธันวาคม 69	26,900 .-	22,900 .-	20+1 หัวหน้าทัวร์
10 - 12 ธันวาคม 69	25,900 .-	20,900 .-	20+1 หัวหน้าทัวร์
30 ธันวาคม - 01 มกราคม 70	28,900 .-	22,900 .-	20+1 หัวหน้าทัวร์

อัตราค่าบริการสำหรับ <u>เด็กอายุไม่เกิน 2 ปี</u> ณ วันเดินทางกลับ (Infant) ท่านละ 5,000 บาท

ทางบริษัทฯ ไม่มีการบังคับเรียกเก็บค่าทิปก่อนเดินทาง สำหรับค่าทิปไกด์ (อัตราแนะนำ 50 HKD / ท่าน) ท่านสามารถมอบให้เป็นสินน้ำใจได้ตามความพึงพอใจในคุณภาพการบริการตลอดทริปค่ะ

: หมายเหตุ :

- การขอจัดสรรห้องพักและที่นั่งบนเครื่องบิน: ผู้เดินทางสามารถแจ้งความประสงค์เกี่ยวกับรูปแบบห้องพัก (เช่น เตียงเดี่ยว/เตียงคู่) หรือที่นั่งบนเครื่องบินล่วงหน้าได้
- เงื่อนไขการให้บริการ: บริษัทฯ จะดำเนินการประสานงานแจ้งความประสงค์ไปยังโรงแรมและสายการบินให้อย่างเต็มที่ ทั้งนี้ การจัดสรรห้องพักและที่นั่งขึ้นอยู่กับข้อจำกัด และจำนวนว่าง ณ วันเข้าพัก/เดินทาง ของทางโรงแรมและสายการบินเป็นสำคัญ บริษัทฯ จึงขอสงวนสิทธิ์ไม่สามารถรับรอง (Non-Guarantee) ผลการจัดสรรได้ 100%

อัตราค่าบริการนี้รวม

- ตั๋วเครื่องบินไป-กลับ พร้อมคณะตามรายการ สายการบิน Emirates (Economy Class) (กรณีอยู่ต่อหรือเปลี่ยนแปลงการเดินทาง จะมีค่าธรรมเนียมตามเงื่อนไขของสายการบิน)
- ค่าที่พักโรงแรมตามที่ระบุในรายการ หรือเทียบเท่า (พักห้องละ 2–3 ท่าน)
- ค่าน้ำหนักสัมภาระโหลดใต้ท้องเครื่อง ท่านละ 30 กิโลกรัม (ตามเงื่อนไขสายการบิน)
- ค่าภาษีสนามบิน รวมถึงค่าธรรมเนียมเชื้อเพลิงตามที่สายการบินกำหนด
- ค่าพาหนะเดินทาง: รถบัสปรับอากาศ รับ-ส่ง และนำเที่ยวตามสถานที่ที่ระบุในโปรแกรม
- ค่ามื้ออาหารตามที่ระบุไว้ในโปรแกรมการเดินทาง
- ค่าธรรมเนียมเข้าชมสถานที่ท่องเที่ยวต่าง ๆ ตามรายการที่ระบุ
- ค่าประกันภัยอุบัติการเดินทาง วงเงินคุ้มครองสูงสุด 3,000,000 บาท / ค่ารักษาพยาบาลจากอุบัติเหตุ วงเงินสูงสุด 500,000 บาท (เงื่อนไขความคุ้มครองเป็นไปตามกรมธรรม์ที่ทำไว้กับบริษัทประกันภัย)

อัตราค่าบริการนี้ไม่รวม

- ค่าทำเอกสารเดินทางและวีซ่า: ค่าธรรมเนียมทำหนังสือเดินทาง (Passport) และค่าธรรมเนียมวีซ่าสำหรับผู้ถือหนังสือเดินทางต่างด้าวหรือชาวต่างชาติ
- ค่าภาษีมูลค่าเพิ่ม 7% และภาษีหัก ณ ที่จ่าย 3% (กรณีที่ท่านต้องการใบกำกับภาษี VAT หรือออกใบเสร็จในนามบริษัท ห้างร้าน หรือองค์กร)
- ค่าภาษีน้ำมันและค่าภาษีสนามบิน ในกรณีที่สายการบินมีการเรียกเก็บเพิ่มก่อนการเดินทาง
- ค่าน้ำหนักสัมภาระเกินของกระเป๋าเดินทางในกรณีที่เกินกว่าสายการบินกำหนด
- ค่าใช้จ่ายส่วนตัวหรือค่าใช้จ่ายอื่นๆ เช่น ค่าโทรศัพท์, ค่าซักรีด, ค่าอาหารและเครื่องดื่มที่สั่งเพิ่มนอกเหนือจากรายการทัวร์ที่ระบุไว้ในโปรแกรมทัวร์

การจองและการชำระเงิน

- ชำระมัดจำ: ท่านละ 15,000 บาท ทันทีหลังการจอง หากยังไม่ชำระค่ามัดจำ บริษัทฯ จะถือว่าการจองของท่านไม่สมบูรณ์และขอสงวนสิทธิ์สำหรับผู้ที่วางมัดจำก่อน
- ส่วนที่เหลือ: ชำระก่อนการเดินทาง 20 วัน
- ช่องทางชำระเงิน:
  - โอนผ่าน ธ.กสิกรไทย (KBANK) เลขที่บัญชี: 908-2-07748-8
  - ชื่อบัญชี: บริษัท ซี.พี.ฮอลิเดย์ จำกัด
  - บัตรเครดิต (VISA / MasterCard) มีค่าธรรมเนียม 3%
- การส่งหลักฐาน: ส่ง Slip หลักฐานการชำระเงินพร้อมหน้าพาสปอร์ตทาง LINE: @cpholidays หรือ ช่องทางที่ติดต่อ

การยกเลิกและการคืนเงิน

กรณีผู้เดินทางประสงค์จะยกเลิกการเดินทาง ทางบริษัทฯ ขอสงวนสิทธิ์หักค่าธรรมเนียมและค่าใช้จ่ายจริงที่เกิดขึ้นเพื่อการจัดเตรียมรายการนำเที่ยว (เช่น ค่ามัดจำตั๋วเครื่องบิน ที่พัก และแลนด์ต่างประเทศ)

1. ยกเลิก **ไม่น้อยกว่า 30 วันก่อนเดินทาง** (ไม่นับวันเดินทาง): คืนเงินค่าบริการเต็มจำนวน หรือหักค่าใช้จ่ายตามจริงที่เกิดขึ้น (ถ้ามี)
2. ยกเลิก **29 – 20 วันก่อนเดินทาง** (ไม่นับวันเดินทาง): ยึดมัดจำ 50%
3. ยกเลิก **น้อยกว่า 19 วัน ก่อนเดินทาง** ขอสงวนสิทธิ์ในการคืนเงินค่าทัวร์ทั้งหมดในทุกกรณี

- ระยะเวลาดำเนินการคืนเงิน<u>ประมาณ</u> 15–45 วันทำการ ทั้งนี้ ระยะเวลาอาจขึ้นอยู่กับกระบวนการและเงื่อนไขการอนุมัติคืนเงินจากทางสายการบิน โรงแรม หรือผู้ให้บริการในต่างประเทศเป็นสำคัญ

เอกสารสำคัญ

1. หนังสือเดินทาง (Passport)

- อายุการใช้งาน: **ต้องเหลืออายุมากกว่า 6 เดือน** นับจากวันเดินทางกลับ
- สภาพเล่ม: ต้องสมบูรณ์ 100% ไม่ชำรุด เปียกน้ำ ฉีกขาด หรือมีรอยขีดเขียน/ตราประทับอื่นใด (สภาพเล่มที่ไม่สมบูรณ์อาจเป็นเหตุให้สายการบินหรือ ตม. ปฏิเสธการเดินทางได้ทันที)
- สำเนาพาสปอร์ต: จัดส่งรูปถ่ายหรือสแกนหน้าแรกที่เห็นข้อมูลชัดเจนให้เจ้าหน้าที่ทันทีหลังจอง เพื่อใช้ในการออกตั๋วและสำรองที่พัก

2. เอกสารส่วนตัวสำหรับเด็ก (อายุต่ำกว่า 18 ปี)

- กรณีไม่ได้เดินทางพร้อมบิดาและมารดา: ต้องมี หนังสือยินยอมให้บุตรเดินทางไปต่างประเทศ (ออกโดยสำนักงานเขตหรืออำเภอ) พร้อมแนบสำเนาบัตรประชาชนของบิดาและมารดา

ข้อปฏิบัติสำคัญ: กรุณาพกเอกสารสำคัญติดตัวไว้ตลอดการเดินทาง เพื่อแสดงต่อเจ้าหน้าที่ตรวจคนเข้าเมือง (ตม.) เมื่อมีการเรียกตรวจสอบ

ข้อกำหนด

1. วัตถุประสงค์การเดินทางและการปฏิบัติตามกฎหมาย
   - รายการท่องเที่ยวนี้จัดขึ้นเพื่อวัตถุประสงค์ในการท่องเที่ยวพักผ่อนเท่านั้น ผู้เดินทางต้องปฏิบัติตามกฎหมายและระเบียบของประเทศปลายทางอย่างเคร่งครัด
   - หากผู้เดินทางมีเจตนาหลบหนี แยกตัวออกจากคณะทัวร์โดยไม่ได้รับอนุญาต หรือกระทำการใดๆ ที่ขัดต่อกฎหมายนับตั้งแต่วันแรกที่เดินทางถึงจนจบรายการ บริษัทฯ และตัวแทนในต่างประเทศจำเป็นต้องแจ้งและส่งมอบข้อมูลเอกสารเดินทางแก่สำนักงานตรวจคนเข้าเมือง (ตม.) ของประเทศนั้นๆ เพื่อดำเนินคดีตามขั้นตอนทางกฎหมายอย่างสูงสุด
2. ขอบเขตความรับผิดชอบ และเหตุสุดวิสัย
   - บริษัทฯ รับผิดชอบเฉพาะรายการบริการที่ระบุไว้ในโปรแกรมการเดินทางเท่านั้น ไม่รับผิดชอบต่อความสูญหาย เสียหาย การเจ็บป่วย อุบัติเหตุส่วนบุคคล หรือการสูญหายของทรัพย์สินและเอกสารส่วนตัว ซึ่งถือเป็นความรับผิดชอบส่วนบุคคลของผู้เดินทาง
   - กรณีเกิดเหตุสุดวิสัยที่อยู่นอกเหนือการควบคุมของบริษัทฯ อาทิ ภัยธรรมชาติ เหตุทางการเมือง จลาจล การประท้วง โรคระบาด สงคราม การนัดหยุดงาน หรือการปฏิเสธการเข้า-ออกเมือง/การขึ้นเครื่องจากเจ้าหน้าที่ ตม. และสายการบิน (อันเนื่องมาจากเอกสารไม่ถูกต้อง หรือพฤติกรรมของผู้เดินทาง) บริษัทฯ จะไม่รับผิดชอบค่าใช้จ่ายเพิ่มเติมใดๆ ที่เกิดขึ้น
   - หากเหตุสุดวิสัยดังกล่าวส่งผลให้ไม่สามารถเดินทางได้ตามกำหนด บริษัทฯ จะพิจารณาคืนเงินค่าบริการตามสัดส่วนที่ได้รับการชดเชยจริงจากสายการบิน โรงแรม และผู้ให้บริการในพื้นที่ (Land Operator) หลังหักค่าใช้จ่ายที่เกิดขึ้นจริงแล้วเท่านั้น
3. การปรับเปลี่ยนรายการและราคาค่าบริการ
   - การปรับเปลี่ยนรายการ: บริษัทฯ ขอสงวนสิทธิ์ในการเปลี่ยนแปลงรายการท่องเที่ยว ที่พัก สายการบิน เที่ยวบิน หรือลำดับการเดินทางตามความเหมาะสมโดยไม่ต้องแจ้งให้ทราบล่วงหน้า กรณีมีเหตุจำเป็นด้านความปลอดภัยหรือเหตุสุดวิสัย โดยจะคำนึงถึงความปลอดภัยและประโยชน์สูงสุดของผู้เดินทางเป็นสำคัญ และจัดบริการทดแทนในมาตรฐานที่เทียบเท่ากัน
   - การปรับเปลี่ยนราคา: บริษัทฯ ขอสงวนสิทธิ์ในการปรับราคาค่าบริการตามความเป็นจริง กรณีมีความผันผวนของอัตราแลกเปลี่ยนเงินตราต่างประเทศ หรือการปรับเพิ่มขึ้นของภาษีน้ำมัน/ค่าธรรมเนียมจากสายการบิน
4. ข้อตกลงทางกฎหมายและการยอมรับเงื่อนไข
   - การยอมรับเงื่อนไข: การชำระเงินมัดจำหรือค่าบริการทัวร์ไม่ว่าทั้งหมดหรือบางส่วน ถือว่าผู้เดินทางได้อ่าน เข้าใจ และตกลงยอมรับเงื่อนไข ข้อกำหนด และข้อจำกัดทั้งหมดตามที่ระบุในโปรแกรมการเดินทางนี้โดยสมบูรณ์
   - กฎหมายที่บังคับใช้: เงื่อนไขฉบับนี้อยู่ภายใต้การบังคับใช้และตีความตามกฎหมายไทย หากมีข้อพิพาทเกิดขึ้น ตกลงให้อยู่ในเขตอำนาจการพิจารณาชี้ขาดของศาลไทย