GUIDEINTER
094 169 1641 | Guideinter | GuideinterZaa | INFO@guideinter.co.th

ลุ่มแม่น้ำสินธุ
อารยธรรมลุ่มน้ำสินธุนี้นับว่าเป็นอารยธรรม
ยิ่งใหญ่ที่สุดของมนุษยชาติยุคโบราณ
ยุครุ่งเรืองที่สุดอายุราว 4,600-3,900 ปีที่แล้ว
คันธาระ
แคว้นสมัยโบราณที่ตั้งอยู่ในพื้นที่
ปากีสถานตะวันตกเฉียงเหนือและบางส่วนของ
อัฟกานิสถานโดยมีตักศิลาเป็นเมืองหลวง
ทริปเดียว เที่ยวคุ้ม
4 อารยธรรม
สุดยิ่งใหญ่...ในปากีสถาน
อิสลาม
เกิดจากการหลอมรวมทั้งศิลปะพื้นถิ่นและความเชื่อเข้าด้วยกัน
ได้รับอิทธิพลมาจากสถาปัตยกรรมโรมัน, ไบแซนไทน์
เปอร์เซีย ซึ่งได้รับมาจากการเข้ายึดครองดินแดนต่าง ๆ
ของมุสลิมระหว่างคริสต์ศตวรรษที่ 7-8
จักรวรรดิโมกุล
จักรวรรดิที่ปกครองดินแดน
ที่ปัจจุบันคือพื้นที่ส่วนใหญ่ในปากีสถาน
บังกลาเทศ และอินเดีย โดยจักรวรรดิโมกุล
เรืองอำนาจในช่วงศตวรรษที่ 16-19

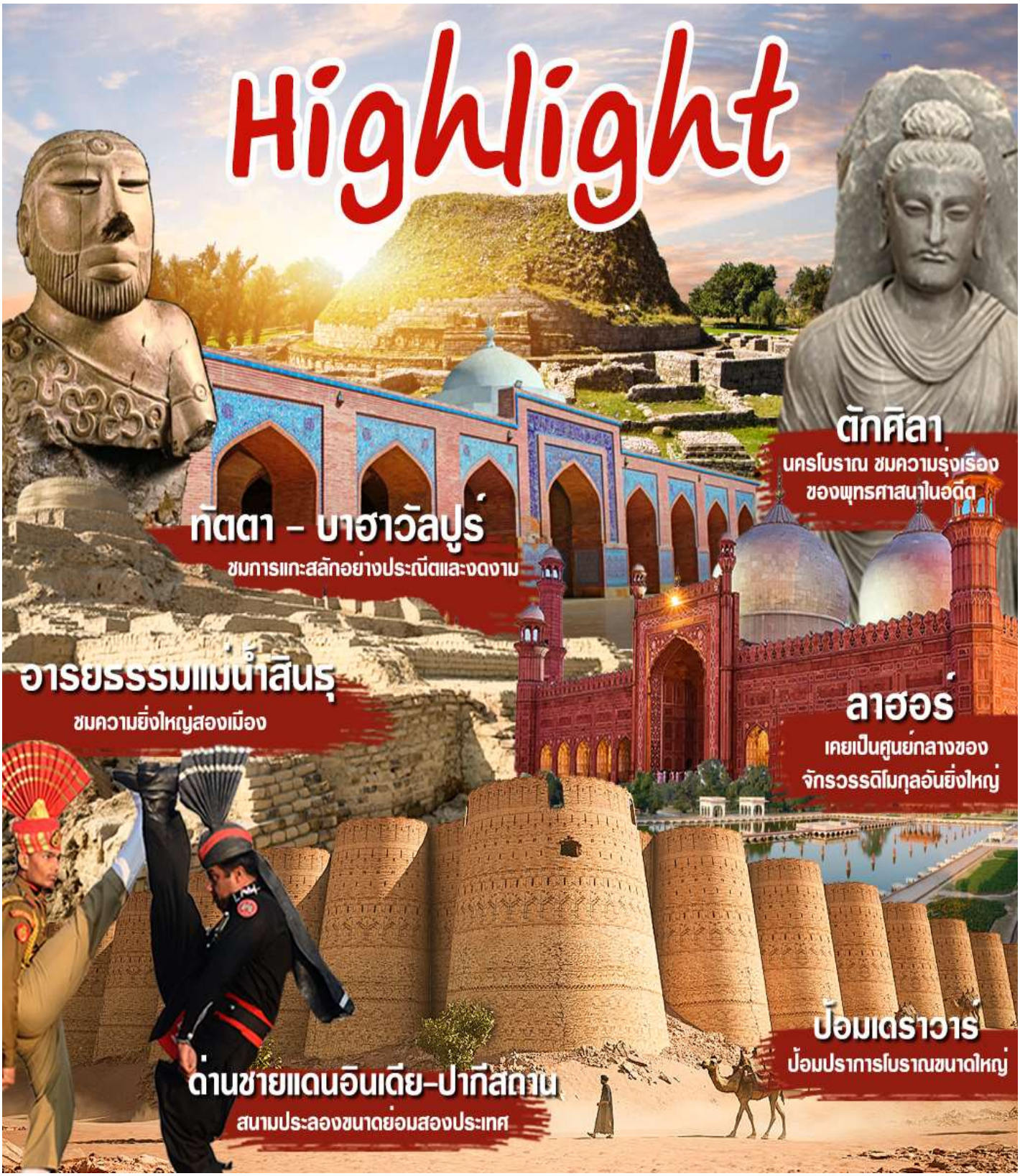
Highlight
ตักศิลา
นครโบราณ ชมความรุ่งเรือง
ของพุทธศาสนาในอดีต
ทัตตา - บาฮาวัลปูร์
ชมการแกะสลักอย่างประณีตและงดงาม
อารยธรรมแม่น้ำสินธุ
ชมความยิ่งใหญ่สองเมือง
ลาฮอร์
เคยเป็นศูนย์กลางของ
จักรวรรดิโมกุลอันยิ่งใหญ่
ป้อมเดราวาร์
ป้อมปราการโบราณขนาดใหญ่
ด่านชายแดนอินเดีย-ปากีสถาน
สนามประลองขนาดย่อมสองประเทศ

อิสลามาบัด
ลาฮอร์
ฮารัปปา
มูลตาน
แม่น้ำสินธุ
บาฮาวัลปูร์
อัฟกานิสถาน
โมเฮนโจดาโร
ซักเคอร์
อินเดีย
อิหร่าน
ไฮเดอราบัด
การาจี
ทัตตา
ทะเลอาหรับ

AIRLINE	DATE	FLIGHT No.	ROUTE	TIME
THAI	21 ก.พ.2570	TG 341	BKK-KHI	18.50-22.25
	03 มี.ค.2570	TG 350	ISB-BKK	23.20-06.25+1

วันที่ 1 อาทิตย์ ที่ 21 กุมภาพันธ์ 2570 กรุงเทพฯ - การาจี	-	-	-

16.00 น. คณะพร้อมกัน ณ **ท่าอากาศยานสุวรรณภูมิ ชั้น4 เคาเตอร์สายการบินไทย** เจ้าหน้าที่บริษัทต้อนรับและอำนวยความสะดวกเรื่องสัมภาระและเอกสารการเดินทางแก่ท่าน

18.50 น. **ออกเดินทางจากสู่ การาจี โดยสายการบินไทย เที่ยวบินที่ TG 341 (บริการอาหารและเครื่องดื่มบนเครื่อง)**

🌎 เวลาที่ปากีสถานช้ากว่าประเทศไทย 2 ชั่วโมง 🌎

22.25 น. เดินทางถึง ท่าอากาศยานนานาชาติจินนาห์ เมืองการาจี ตามเวลาท้องถิ่น ผ่านพิธีการตรวจคนเข้าเมืองและรับสัมภาระ...ไกด์ท้องถิ่นรอต้อนรับคณะ **ให้ท่านแลกเงินรูปีปากีสถานที่สนามบิน** นำท่านออกเดินทางเข้าสู่ที่พัก

ธนบัตรปากีสถานมีธนบัตรทั้งหมด 7 ราคา ได้แก่ 10, 20 , 50 ,100 , 500 , 1,000 และ 5,000 โดยธนบัตรทุกใบจะมีรูปของ **มูฮัมมัด อาลี จินนาห์ (Muhammad Ali Jinnah)** ซึ่งเป็นบุคคลสำคัญของประเทศเพราะเป็นผู้แบ่งแยกดินแดนระหว่างฮินดูและมุสลิมเป็นดินแดนของประเทศปากีสถาน

ที่พัก: Karachi Pearl Continental หรือเทียบเท่า

วันที่ 2 จันทร์ ที่ 22 กุมภาพันธ์ 2570 การาจี - ทัตตา - ไฮเดอราบัด	B	L	D

เช้า **บริการอาหารเช้า ณ โรงแรม**

จากนั้น นำท่านชม **พิพิธภัณฑสถานแห่งชาติการาจี (National Museum Karachi)** ก่อตั้งขึ้นใน Frere Hall เมื่อวันที่ 17 เมษายน พ.ศ. 2493 แทนที่พิพิธภัณฑ์วิกตอเรียที่เลิกใช้งานแล้ว Frere Hall สร้าง ขึ้นในปี 1865 เพื่อเป็นเกียรติแก่ Sir Bartle Frere ผู้บัญชาการแห่ง Sind ในช่วงศตวรรษที่ 19

นำท่านเดินทางสู่ **เมืองทัตตา (Thatta)** ระหว่างทางนำท่านชม **สุสานเจาขัณฑี (Chaukhandi Tombs)** ตั้งอยู่ที่ชานเมืองการาจี เป็นที่รู้จักจากงานแกะสลักหินที่วิจิตรตระการตา เป็นสถานที่ฝังศพของชนเผ่า JOKHIO และ BALOCH สร้างขึ้น ในช่วงรัชสมัยของราชวงศ์โมกุล (คริสต์ ศตวรรษที่ 15–18) สถาปัตยกรรมของสุสานทั้งหมดสร้างขึ้น โดยหินทรายที่มีการแกะสลักอย่างประณีตและงดงาม **เดินทางถึงเมืองทัตตา (Thatta)** เป็นเมืองที่ชาวปากีสถานเชื่อว่าเป็นสถานที่ต้นกำเนิดของศาสนาฮินดู นอกจากนี้ยังเป็นสถานที่ตั้งของ **มหาสุสานเมกลี (Makli Necropolis)** ซึ่งประกอบไปด้วยอนุสาวรีย์หลากหลายรูปแบบตั้งแต่ช่วงคริสต์ศตวรรษที่ 14 – 18

จากนั้นชม **มัสยิดชาห์จาฮาน (Shah Jahan Mosque)** สร้างขึ้นในปีคริสต์ศักราช 1647 และเสร็จสิ้นในปีคริสต์ศักราช 1659 ในช่วงรัชสมัยของราชวงศ์โมกุล ก่อสร้างโดยใช้สถาปัตยกรรมผสมผสานระหว่างเอเชียกลางและอิหร่าน ประดับตกแต่งด้วยกระเบื้องโมเสกที่มีความละเอียดที่สุดในเอเชียใต้

กลางวัน **บริการอาหารกลางวัน ณ ภัตตาคาร**

จากนั้น เดินทางสู่ **เมืองไฮเดอราบัด (Hyderabad)** เป็นเมืองใหญ่เป็นอันดับที่ 2 ของแคว้น และมีประชากรมากเป็นอันดับ 8 ของปากีสถาน เมืองสร้างโดยเมียน กูลัม ชาห์ กัลโฮรา แห่งราชวงศ์กัลโฮรา เมื่อปี ค.ศ.1768 ได้เป็นเมืองหลวงของแคว้นสินธ์จนกระทั่งตกเป็นของอังกฤษในปี 1843 จึงได้เปลี่ยนเมืองหลวงมาเป็นการาจี

ค่ำ **บริการอาหารค่ำ ณ ภัตตาคาร**

ที่พัก: Hyderabad Indus Hotel หรือเทียบเท่า

วันที่ 3 อังคารที่ 23 กุมภาพันธ์ 2570 ไฮเดอราบัด - ซักเคอร์	B	L	D

เช้า **บริการอาหารเช้า ณ โรงแรม**

จากนั้น นำท่านชม **ป้อมโกดดิจิ (Kot Diji Fort)** สร้างขึ้นเมื่อปลายศตวรรษที่ 18 ทำให้ได้เห็นความสืบเนื่องของการใช้อิฐก่อสร้างสถาปัตยกรรมที่แข็งแรงใหญ่โต

กลางวัน **บริการอาหารกลางวัน ณ ภัตตาคาร**

จากนั้น นำท่านเดินทางสู่ **เมืองซักเคอร์ (Sukkur)** เป็นเมืองในจังหวัดสินธุของปากีสถาน ริมฝั่งตะวันตกของแม่น้ำสินธุ ได้รับการขนานนามว่าเป็นเมืองใหญ่อันดับสองของอารยธรรมลุ่มแม่น้ำสินธุเป็นเมืองเกษตรกรรมที่อุดมสมบูรณ์ โดยเฉพาะอย่างยิ่งอินทผาลัมที่มีชื่อเสียงมา

นับร้อยปี ชื่อ Sukkur อาจมาจากคำภาษาอาหรับที่แปลว่า "น้ำตาล" ชัคการ์ เดิมเมืองนี้มีทุ่งอ้อยที่เคยอุดมสมบูรณ์ในภูมิภาคนี้ในอดีต

ค่ำ **บริการอาหารค่ำ ณ ภัตตาคาร**

ที่พัก: Sukkur Hotel One หรือเทียบเท่า

วันที่ 4 พุธ ที่ 24 กุมภาพันธ์ 2570 **ซักเคอร์ - โมเฮนโจดาโร - ซักเคอร์**	**B**	**L**	**D**

เช้า **บริการอาหารเช้า ณ โรงแรม**

จากนั้น เดินทางสู่ **เมืองโมเฮนโจดาโร (Mohenjo-Daro)** คืออารยะธรรมที่สาบสูญในอินเดีย ถูกสร้างในศตวรรษที่ 26 ก่อนคริสตกาล โดยเป็นหนึ่งในเมืองที่ใหญ่ที่สุดในอารยธรรมลุ่มแม่น้ำสินธุโบราณ ที่รู้จักกันในชื่อ อารยธรรมฮารัปปา ซึ่งพัฒนาประมาณ 3,000 ปีก่อนคริสตกาล ในช่วงสูงสุด อารยธรรมสินธุขยายไปไกลทั่วปากีสถานและอินเดีย

โดยฝั่งตะวันตกถึงชายแดนประเทศอิหร่าน ทางใต้ถึงรัฐคุชราตของอินเดีย และทางเหนือถึงด่านนอกที่แบกเตรีย ที่มีใจกลางเมืองที่สำคัญอยู่ที่ฮารัปปา, โมเฮนโจ-ดาโร, โลธาล, คาลิบันกาน, โฑลาวีระ (Dholavira) และราคิการ์ฮี (Rakhigarhi) โมเฮนโจ-ดาโรเป็นเมืองที่พัฒนาที่สุดในเวลานั้น

เที่ยง **บริการอาหารกลาง ณ ภัตตาคาร**

นำท่านชม **โบราณสถานมรดกโลกเมืองโมเฮนโจ ดาโร (Mohenjo-Daro)** เคยเป็นหนึ่งในมหานครที่เก่าแก่ที่สุดในยุคสัมฤทธิ์ (Bronze age) และหนึ่งในเมืองยุคแรกสุดของโลกคู่กับอารยธรรมอียิปต์โบราณ, เมโสโปเตเมีย, ไมนอส และการัล และโบราณสถานแห่งนี้ มีการวางแผนผังเมืองที่เป็นระเบียบและมีความทันสมัยมีระบบระเบียบ มีระบบท่อระบายน้ำ มีสระขนาดใหญ่ภายใต้ตึก 3 ชั้น มีสระอาบน้ำสาธารณะ เมื่ออารยธรรมลุ่มแม่น้ำสินธุสิ้นสุดลง โมเฮนโจ-ดาโร ก็ถูกทิ้งไปในศตวรรษที่ 19 ก่อนคริสตกาล จนกระทั่งคริสทศวรรษที่ 1920 และกลายเป็นมรดกโลกของยูเนสโกใน ค.ศ. 1980

ค่ำ **บริการอาหารค่ำ ณ ภัตตาคาร**

ที่พัก: Sukkur Hotel One หรือเทียบเท่า

วันที่ 5 พฤหัส ที่ 25 กุมภาพันธ์ 2570 **ซักเคอร์ - อูจชารีฟ - บาฮาวัลปูร์**	**B**	**L**	**D**

เช้า **บริการอาหารเช้า ณ โรงแรม**

จากนั้น นำท่านเดินทางสู่ **เมืองบาฮาวัลปูร์ (Bahawalpul)** เมืองสำคัญทางตอนใต้ของแคว้นปัญจาบ มีชื่อเสียงในด้านมรดกทางวัฒนธรรมและสถาบันการศึกษา

กลางวัน **บริการอาหารกลางวัน ณ ภัตตาคาร**

จากนั้น ออกเดินทางต่อผ่าน **เมืองอูจชารีฟ (Uch Sharif)** นำท่านชม **สุสานของบีบี จาวินดี (Tomb of Bibi Jawindi)** เป็นโบราณสถานในทางตะวันตกเฉียงใต้ของ เมืองอูจชารีฟ อดีตนครเก่าแก่ที่ตั้งขึ้นโดยอะเล็กซานเดอร์มหาราช แคว้นปัญจาบ ประเทศปากีสถาน ปัจจุบัน

อยู่ในรายชื่อแหล่งมรดกโลกเบื้องต้นของยูเนสโก และเป็นศาลเจ้าในศาสนาอิสลามนิกายซูฟี สร้างขึ้นในราวคริสต์ศตวรรษที่ 15 มักบะรา (ที่ไว้ศพ) นี้สร้างขึ้นด้วยอิฐเคลือบกระเบื้องบนฐานรูปแปดเหลี่ยม มักบะเรบีบีจาวินดีถือเป็นโบราณสถานที่ประดับประดาอย่างงดงามที่สุดแห่งหนึ่งในอูจชารีฟ

นำท่านเดินทางสู่ **เมืองบาฮาวัลปูร์ (Bahawalpul)** เป็นเมืองสำคัญทางตอนใต้ของแคว้นปัญจาบ มีชื่อเสียงในด้านมรดกทางวัฒนธรรมและสถาบันการศึกษา ครั้งหนึ่งเคยเป็นเมืองหลวงของรัฐพหวัลปูร์ในอดีต ซึ่งก่อตั้งโดยมหาเศรษฐีบาฮาวัลข่าน อับบาซีที่ 2 สิ่งนี้ยังคงเป็นรัฐอิสระมานานกว่า 200 ปี ในช่วงการปกครองของมหาเศรษฐีคนสุดท้าย เซอร์ ซาดิก มูฮัมหมัด ข่าน อับบาซีที่ 5 รัฐได้เข้าร่วมกับปากีสถานเมื่อวันที่ 7 ตุลาคม พ.ศ. 2490 และรวมเข้ากับรัฐปัญจาบเมื่อวันที่ 14 ตุลาคม พ.ศ. 2497 ในสมัยโบราณ Bahawalpur เป็นเมืองแห่งพระราชวัง มีพระราชวังที่สวยงามหลายแห่งเช่น Noor Mahal, Gulzar Mahal, Darbar Mahal และ Sadiq Garh Palace และทั้งนี้ตั้งอยู่ที่ชายขอบของทะเลทราย Cholistan มีอุทยานแห่งชาติ Lal Suhanra

ค่ำ **บริการอาหารค่ำ ณ ภัตตาคาร**

ที่พัก: Hotel One Bahawalpur หรือเทียบเท่า

วันที่ 6 ศุกร์ ที่ 26 กุมภาพันธ์ 2570 **บาฮาวัลปูร์ - เดราวาร์ - มูลตาน**	**B**	**L**	**D**

เช้า **บริการอาหารเช้า ณ โรงแรม**

จากนั้น นำท่านเดินทางสู่ **เดราวาร์** นำท่านชม **ป้อมเดราวาร์ (Derawar Fort)** ป้อมปราการขนาดใหญ่แห่งนี้สร้างขึ้นครั้งแรกในศตวรรษที่ 9 โดย Rai Jajja Bhatti ผู้ปกครองเผ่าฮินดูแห่งตระกูล Bhatti เพื่อเป็นเครื่องบรรณาการให้กับกษัตริย์ Jaisalmer และ Bahawalpur โดยตอนแรกมีชื่อว่าป้อม "เดรา ราวัล" ต่อมาถูกเรียกว่า "เดรา ราวาร์" และรวบคำเป็น "เดราวาร์"

จนถึงปัจจุบัน ต่อมาในศตวรรษที่ 18 ป้อมเดราวาร์ถูกยึดโดยกลุ่มคนมุสลิมและมีการสร้างในรูปแบบใหม่จนมีหน้าตาเหมือนในปัจจุบันนี้ โดยกำแพงป้อมมีความยาวประมาณ 1,500 เมตร และความสูงประมาณ 30 เมตร มีลักษณะเป็นหอคอยโค้งคล้ายทรงกระบอกสร้างขึ้นจากก้อนอิฐ มีจำนวนทั้งหมด 40 ป้อม ตั้งเรียงกัน **รายการพิเศษ ฟรี นำท่านขี่อูฐชมป้อมเดราวาร์**

เที่ยง **บริการอาหารกลาง ณ ภัตตาคาร**

จากนั้น นำท่านเดินทางสู่ **เมืองมูลตาน (Multan)** เมืองมูลตานได้รับสมญานามว่าเป็นเมืองแห่งนักบุญหรือเมืองแห่ง นักบวชมุสลิม มีชื่อเสียงสำหรับประวัติศาสตร์ทางศาสนาที่ยาวนานอย่างเหลือเชื่อ ท้องถนนเรียงรายไปด้วยปูชนียสถานและสุสานโบราณต่างๆ ที่สร้างขึ้นเพื่อ อุทิศให้แก่วีรบุรุษในตา นานและบุคคลสำคัญทางศาสนา นำท่านชม **สุสานเรชาห์รุกเนอาลัม (Tomb of Shah Rukn-e-Alam)** เป็นที่ไว้ศพและศาลเจ้าในศาสนาอิสลามนิกายซูฟีตั้งอยู่ในเมืองมุลตาน ประเทศปากีสถาน เป็นที่ไว้ศพสันตะของซูฟี เชคห์ รุกเนอูดดีน อาบูล ฟาเตห์ สถาปัตยกรรมที่ใช้ก่อสร้างมักบะรา นี้ ถือเป็นตัวอย่างชิ้นแรก ๆ ของสถาปัตยกรรมตุฆลุก ในยุคก่อนการเข้ามาของสถาปัตยกรรมโมกุล และหนึ่งในศาลเจ้าซูฟีที่งดงามที่สุดในอนุทวีปอินเดียมีศาสนิกชนจาริกมายังที่นี่มากกว่า 100,000 คนทุก ๆ ปีระหว่างเทศกาลประจำปีอูร์ส ซึ่งจัดขึ้นเพื่อระลึกถึงมรณกาลของท่าน

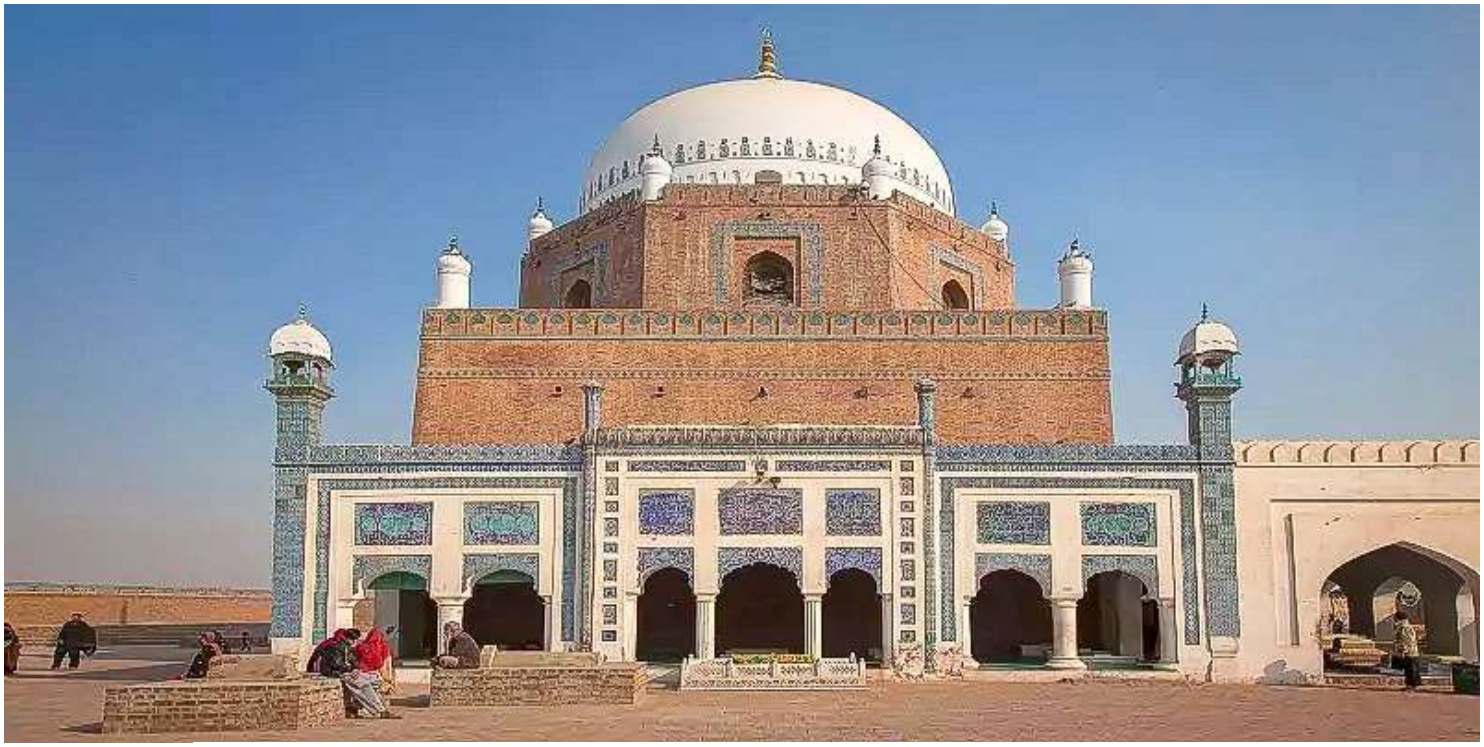

นำท่านชม **สุสาน Bahauddin Zakariya** สร้างในสมัยศตวรรษที่ 13 ที่ หลุมฝังศพแห่งนี้อุทิศให้กับ Bahauddin Zakariya ชาวมุสลิมผู้ก่อตั้งกลุ่ม Suhrawardiyya ที่นี่ถือว่าเป็นหนึ่งในสุสานที่สำคัญที่สุดในจังหวัดปัญจาบ และเป็นต้นแบบของรูปแบบสถาปัตยกรรมอันโดดเด่นของ เมืองมูลตานอีกด้วย

ค่ำ **บริการอาหารค่ำ ณ ภัตตาคาร**

ที่พัก: Hotel One Multan หรือเทียบเท่า

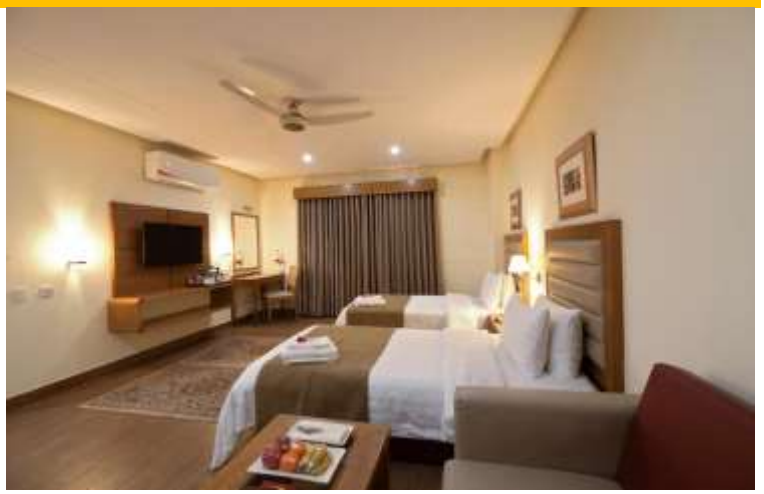

วันที่ 7 เสาร์ ที่ 27 กุมภาพันธ์ 2570 มูลตาน - เมืองโบราณฮารัปปา - ลาฮอร์	B	L	D

เช้า **บริการอาหารเช้า ณ โรงแรม**

จากนั้น นำท่านเดินทางสู่ **เมืองโบราณฮารัปปา มรดกโลก (Harappa)** เป็นเมืองโบราณยุค 5-7 พันปีก่อนคริสตกาล ซึ่งเป็นยุคเดียวกับอารยธรรมเมโสโปเตเมียและอียิปต์ ลักษณะเป็นเมืองสร้างจากดินเหนียวบนเนินสูงและมีกำแพงล้อมรอบ ฮารัปปาเป็นแหล่งอารยธรรมลุ่มแม่น้ำสินธุที่มีอายุ 3,000 ปีก่อนคริสตกาล มันเป็นโบราณสถานในปัญจาบ สถานที่นี้ตั้งชื่อมาจากหมู่บ้านสมัยใหม่ที่ตั้งอยู่ใกล้กับเส้นทางเดิมของแม่น้ำราวี จากนั้นนำท่านชม **พิพิธภัณฑ์ฮารัปปา (Harappa Museum)** ซึ่งรวบรวมโบราณวัตถุส่วนหนึ่งที่ขุดค้นพบจากเมืองโบราณฮารัปปา

เที่ยง **บริการอาหารกลาง ณ ภัตตาคาร**

จากนั้น นำท่านเดินทางสู่ **เมืองลาฮอร์ (Lahore)** เป็นเมืองหลวงและมหานครที่ใหญ่ที่สุดเป็นอันดับสองของประเทศ โดยแม่น้ำราวีเป็นสายน้ำหลักหล่อเลี้ยง เป็นเมืองใหญ่อันดับ 5 ของภูมิภาคเอเชียใต้ อยู่ทางตะวันออกเฉียงเหนือของแคว้นปัญจาบ ใกล้กับชายแดนรัฐปัญจาบของอินเดีย ทั้งเป็นศูนย์กลางทางวัฒนธรรมที่สำคัญทางประวัติศาสตร์ของภูมิภาคปัญจาบ และเป็นหนึ่งในเมืองที่มีเสรีนิยมก้าวหน้าและเป็นสากลมากที่สุดในปากีสถาน และเคยเป็นศูนย์กลางของจักรวรรดิโมกุลอันยิ่งใหญ่ ที่มีจักรพรรดิผู้ยิ่งใหญ่ ไม่ว่าจะเป็นพระเจ้าอักบาร์

มหาราช จักรพรรดิชาห์ชะฮัน และออรังเซพผู้มั่งคั่งซึ่งต่างเคยพำนักอยู่ที่นี่เดิมเคยอยู่และเคยภายใต้การปกครองของจักรวรรดิอังกฤษ

ค่ำ **บริการอาหารค่ำ ณ ภัตตาคาร**

ที่พัก: Lahore Grand Luxus หรือเทียบเท่า

วันที่ 8 อาทิตย์ ที่ 28 กุมภาพันธ์ 2570 ลาฮอร์ (เต็มวัน)	B	L	D

เช้า **บริการอาหารเช้า ณ โรงแรม**

จากนั้น นำท่านชม **ป้อมลาฮอร์ (Lahore Fort)** ได้รับการยกย่องให้เป็นมรดกโลกโดยองค์การ UNESCO ในปี 1981 ป้อมลาฮอร์เป็นพระราชวังโบราณสร้างโดยจักรพรรดิอักบาร์ (Akbar The Great) ในระหว่างปี 2099-2149 เป็นสถานที่เพียงแห่งเดียวที่สามารถเห็นความแตกต่างของสถาปัตยกรรมโมกุล ในแต่ละยุคสมัยของผู้ปกครองที่ได้สร้างต่อเติมมาเรื่อย ๆ

นำท่านเข้าชม **มัสยิดบัดชาฮิ (Badshahi Mosque)** ที่ได้รับการกล่าวขานว่าเป็นมัสยิดที่มีขนาดใหญ่ที่สุดในโลก ด้านหน้าเป็นลานกว้างที่จุคนได้ราวห้าหมื่นคนและมีหอสวดมนต์ที่จุคนได้ราวสองพันคน มัสยิดแห่งนี้เคยถูกปล่อยให้รกร้างเกือบ 100 ปี และได้รับการบูรณะกลับมาใหม่ในปี ค.ศ.1960

กลางวัน **บริการอาหารกลางวัน ภัตตาคาร**

บ่าย นำท่านชม **พิพิธภัณฑ์แห่งลาฮอร์ (Lahore Museum)** ซึ่งเป็นพิพิธภัณฑ์ที่เก่าแก่ที่สุดของประเทศปากีสถาน สิ่งของทางประวัติศาสตร์ที่มีค่ามากมายได้ถูกแสดงไว้ ซึ่งมีห้องแสดงหลายห้อง จากโบราณวัตถุในพุทธศาสนาสมัยคันธาระ (GANDHARA) พระพุทธรูปสำคัญที่มีชื่อเสียงที่สุด คือ **พระพุทธรูปปางทุกรกิริยาของพระพุทธเจ้า** ซึ่งถูกแสดงอยู่ที่นี่รวมถึงโบราณวัตถุในศาสนาเชน (JAIN) โมกุล (MUGHAL) และสมัยอาณานิคม

นำท่านชม **สวนชาลิมาร์ (Sharlimar Garden)** เป็นกลุ่มสวนเปอร์เซีย เริ่มสร้างในปี ค.ศ. 1637 และสร้างเสร็จในปี ค.ศ.1641 ควบคุมการสร้างโดยคาลิลุเลาะห์ ข่าน ขุนนางในราชสานักจักรพรรดชิาห์จะฮานแห่งจักรวรรดิโมกุล ร่วมกับอาลี มาร์ดาน ข่าน และ มุลละ อะลอล มอล์ก ตูนี แต่เดิมที่ดินที่สร้างสวนเป็นของตระกูลเมียนแห่งเมืองบักบันปุระ ภายหลังจักรพรรดิชาห์จะฮาน พระราชทานพระราชานุญาตให้ตระกูลนี้เป็นผู้ดูแลสวนเป็นการตอบแทนที่ถวายที่ดิน สวนชาลิมาร์อยู่ในการดูแลของตระกูลเมียนนานกว่า 350 ปี จนกระทั่งในปี ค.ศ.1962 โมฮัมหมัด อัยยุบข่าน อดีตประธานาธิบดีปากีสถานประกาศให้สวนชาลิมาร์อยู่ในการดูแลของรัฐ และในปี ค.ศ.1981 สวนชาลิมาร์ได้รับการขึ้นทะเบียนเป็นมรดกโลกทางวัฒนธรรมร่วมกับป้อมลาฮอร์

นำท่านสู่บริเวณ **ชายแดนวากาห์ (Wagha Border)** ด่านพรมแดนกั้นระหว่างเมืองลาฮอร์ ประเทศปากีสถาน และเมืองอัตตริ ประเทศอินเดีย ที่ได้รับการกล่าวขานว่าเป็น "กำแพงเบอร์ลินแห่งชมพูทวีป" **ชมพิธีสวนสนามปิดด่านอินเดีย-ปากีสถาน (Wagha-Attari Border Ceremony)** ซึ่งจะจัดขึ้นในทุกช่วงเย็นประมาณ 16.30 น. ของทุกวัน จนเป็นสัญลักษณ์แห่งการให้เกียรติ "มิตรและศัตรู" ของทั้งสองประเทศ พิธีการนี้จึงเป็นเหมือนสนามประลองขนาดย่อมที่มีไว้เพื่อประชันลีลาและความสง่างามระหว่างกัน โดยทหารปากีสถานแต่งกายในชุดทหารสีดำและสวมหมวกทรงคล้ายพัดสีดำ ส่วนทหารอินเดียจะอยู่ในชุดทหารสีน้ำตาล สวมหมวกทรงคล้ายพัดสีแดง

ค่ำ **บริการอาหารค่ำ ณ ภัตตาคาร**

ที่พัก: Lahore Grand Luxus หรือเทียบเท่า

วันที่ 9 จันทร์ ที่ 1 มีนาคม 2570 ลาฮอร์ - อิสลามาบัด	B	L	D

เช้า **บริการอาหารเช้า ณ โรงแรม**

จากนั้น นำท่านเดินทางไป **อิสลามาบัด (Islamabad)** เมืองหลวงของประเทศปากีสถาน

กลางวัน **บริการอาหารกลางวัน ณ ภัตตาคาร**

แวะชม **เหมืองเกลือ (Khewra Salt Mine)** เหมืองเกลือที่ใหญ่เป็นอันดับ 2 ของโลก มีการขุดเกลือออกมาเพื่อขายทำไฟฟ้าและอบอาหาร ปัจจุบันได้ทำเป็นแหล่งท่องเที่ยว...ออกเดินทางต่อสู่อิสลามาบัด

ค่ำ **บริการอาหารค่ำ ณ ภัตตาคาร**

ที่พัก: Pearl Continental Rawalpindi หรือเทียบเท่า

วันที่ 10 อังคาร ที่ 2 มีนาคม 2570 อิสลามาบัด - ตักศิลา - สนามบิน	B	L	D

เช้า **บริการอาหารเช้า ณ โรงแรม**

จากนั้น นำท่านเดินทางไป **นครตักศิลา (Taxila)** นครโบราณ อดีตที่รุ่งเรืองด้วยพุทธศาสนา อดีตเป็นนครหลวงแห่งแคว้นคันธาระ (Ghandara) เดิมชื่อว่า ตักชาศิลา-Takshasila เป็นภาษาสันสกฤต ต่อมาเมื่ออเล็กซานเดอร์มหาราชรุกรานอินเดียเมื่อ 326 ปีก่อนคริสตกาล ได้มาหยุดพักที่เมืองนี้แล้วเปลี่ยนชื่อเป็น ตักศิลา-Taxila ...เมืองตักสิลาถือว่าเป็นเมืองมหาวิทยาลัยอันยิ่งใหญ่ของโลกที่มีมาก่อนพุทธกาล และเป็นศูนย์กลางการศึกษาของพราหมณ์

และในยุคที่พุทธศาสนาเจริญ เมืองนี้ก็กลายเป็นแหล่งศึกษาที่สำคัญของพุทธศาสนา มีนักศึกษาจากทั่วทุกทิศ ทั้งในอินเดีย และเพื่อนบ้านใกล้เคียง ทั้งเปอร์เซีย และประเทศทางแถบเอเชียกลางมาเล่าเรียน ยุคนั้นไม่ว่าใครจะศึกษาศิลปวิทยาการ หรือศาสตร์แขนงใดก็ตาม ก็จะต้องไปศึกษากันที่ตักศิลา รวมทั้งแพทยศาสตร์ และเป็นที่กล่าวขานกันว่าใครสำเร็จสรรพวิทยาไม่ว่าศาสตร์ใดจากตักสิลาแห่งนี้ ก็จะได้รับการยกย่องและเป็นที่เชื่อถือกันอย่างมากใน

สังคม ดังเช่นหมอชีวกโกมารภัจจ์ ก็สำเร็จวิชา การแพทย์จากมหาวิทยาลัยตักสิลาแห่งนี้ สมัยพระเจ้าอโศกมหาราช ตักศิลาเป็นนครที่รุ่งเรืองด้วยพุทธศาสนา ซึ่งเติบโตขึ้นมาพร้อมๆ กับศาสนา เชน และฮินดู

ต่อมาในสมัยหลวงจีนเหี้ยนจังหรือพระถังซัมจั๋งมาสืบพระพุทธศาสนาในอินเดียเมื่อพ.ศ.1186 ท่านได้บันทึกว่า เมืองตักศิลาตกอยู่ในสภาพเสื่อมโทรม และเป็นเพียงเมืองหนึ่งในแคว้นกัษมีระหรือแคชเมียร์ (ปัจจุบันอยู่ในเขตราวัลปินดี ประเทศปากีสถาน) โบสถ์และวิหาร สถานศึกษาก็ถูกทำลายจนหมดสิ้น จากนั้นมาก็ไม่ปรากฏเรื่องเมืองตักสิลาอีกเลย ตักศิลาถูกบรรจุเป็นหนึ่งในเส้นทางท่องเที่ยวหลักของปากีสถาน ซึ่งองค์การยูเนสโกได้ให้ความสำคัญอย่างมากกับเมืองตักสิลา ปัจจุบันตักศิลาอยู่ในเขตประเทศปากีสถาน แม้จะคงเหลือเพียงซากปรักหักพัง แต่อดีตพุทธนครโบราณอันรุ่งเรืองแห่งนี้ก็ได้รับการขึ้นทะเบียนเป็นเมืองมรดกโลกจากองค์การยูเนสโกมาตั้งแต่ปีค.ศ. 1980 นำท่านชม **พิพิธภัณฑ์ตักศิลา (Taxila Museum)** เก็บรวบรวมหลักฐานความเป็นอยู่และภูมิปัญญาของชาวตักศิลายุคต่าง ๆ รวมถึงซากสถูปเจดีย์ วัดวาอาราม เหรียญกรีกในยุคสมัยพระเจ้าอเล็กซานเดอร์มหาราช และพระพุทธรูปสมัยคันธาระจำนวนมาก **เมืองโบราณเซอกัป (Sirkap)** สร้างขึ้นในราวครึ่งแรกของศตวรรษที่ 2 ก่อนคริสตกาล โดยพวกแบคเตรียนและกรีก จากสภาพการขุดค้นทางโบราณคดี

ได้พิสูจน์ทราบถึงการเป็นเมืองขนาดใหญ่ที่รุ่งเรืองในอดีต จากร่องรอยการอยู่อาศัยของหมู่ชนจำนวนมากในยุคนั้นที่มีระบบผังเมืองสมบูรณ์ มีการวางระบบผังเมืองไว้เป็นอย่างดี

กลางวัน **บริการอาหารกลางวัน ณ ภัตตาคาร**

นำท่านชม **อารามพุทธจูเลียน (Julian Monastery)** โบราณสถานที่สะท้อนให้เห็นถึงความยิ่งใหญ่ของพระพุทธศาสนาในพื้นที่บริเวณนี้ ซึ่งเป็นวัดหรืออารามโบราณบนเนินเขาความสูง 300 ฟุต บนลานกว้างรายล้อมด้วยกาแพงห้องขนาดเล็ก คงเหลือแต่ฐานพระสถูปให้เห็นและจินตนาการถึงความรุ่งเรืองเมื่อครั้งอดีต **ธรรมราชิกสถูป (Dharmarajika stupa)** สร้างขึ้นโดยกุษาณะในคริสต์ศตวรรษที่ 2 เพื่อบรรจุชิ้นส่วนพระอัฐิขนาดเล็กของพระพุทธเจ้าถูกบรรจุลงในแหล่งมรดกโลกของยูเนสโกใน ค.ศ. 1980...นำท่านเดินทางสู่อิสลามาบัด

นำท่านชม **มัสยิดไฟซาล (Faisal Mosque)** ตั้งอยู่บริเวณเชิงเขามาร์กาลา (Margalla Hills) มัสยิดนี้ประกอบด้วยการออกแบบร่วมสมัยมีชั้นนอกของอาคาร 8 ด้านซึ่งได้รับแรงบันดาลใจมาจากกระโจมเบดูอิน (Bedouin tent)เริ่มต้นก่อสร้างในปี 1976 โดยสมเด็จพระราชาธิบดีไฟซาลแห่งซาอุดิอาระเบียพระราชทานงบประมาณ 120 ล้านดอลลาร์สหรัฐ และมัสยิดนี้ตั้งชื่อจากพระนามของพระองค์

งานออกแบบที่แปลกใหม่นี้เป็นผลงานของสถาปนิกชาวตุรกี Vedat Dalokay ซึ่งได้รับการคัดเลือกจากการประกวดในระดับนานาชาติ มัสยิดนี้เป็นมัสยิดที่ใหญ่ที่สุดในประเทศปากีสถาน และเคยดำรงตำแหน่งมัสยิดที่ใหญ่ที่สุดในโลกตั้งแต่ปี 1986-1993...**นำท่านช้อปปิ้งก่อนเดินทางกลับ**

ค่ำ **บริการอาหารค่ำ ณ ภัตตาคาร**...และนำท่านเดินทางสู่สนามบินอิสลามาบัด

23.20 น. **ออกเดินทางจากสู่ กรุงเทพฯ โดยสายการบินไทย เที่ยวบินที่ TG 350 (บริการอาหารและเครื่องดื่มบนเครื่อง)**

วันที่ 11 พุธ ที่ 3 มีนาคม 2570 กรุงเทพฯ	-	-	-

06.25 น. เดินทางถึง **สนามบินสุวรรณภูมิ** โดยสวัสดิภาพ

****

อัตราค่าใช้จ่าย: ราคาเริ่มต้น ผู้ใหญ่ 14-16 ท่าน ปากีสถานใต้ 10 วัน 9 คืน

เนื่องจากเป็นตั๋วเครื่องบินเป็นแบบหมู่คณะ ไม่สามารถ Refund ได้ทุกกรณีตามเงื่อนไขที่สายการบินกำหนด

กำหนดวันเดินทาง	อัตราค่าบริการหมายเหตุ: ผู้ใหญ่ (12 ปี ขึ้นไป)	
	ผู้ใหญ่พัก 2 ท่าน(ห้องละ 2-3 ท่าน)	พักเดี่ยวเพิ่ม
21 ก.พ.-3 มี.ค.70	**89,900.-**	**15,500**
กรณีมีตั๋วเครื่องบินเอง	**66,500.-**	

เงื่อนไขในการจองทัวร์
ยืนยันทริป: โอนเงินมัด สำรองที่นั่ง ท่านละ 30,000 บาท หลังจากเจ้าหน้าที่กำหนด พร้อมสำเนาหน้าพาสปอร์ตผู้เดินทางหมายเลขสะสมไมล์ของการบินไทย และเอกสารสำหรับการทำวีซ่า
งวดที่ 2 : ชำระภายใน 30 ก่อนออกเดินทาง หรือตามเจ้าหน้าที่กำหนด
**ราคาอาจมีการปรับขึ้น – ลง ตามราคาน้ำมันที่ปรับขึ้นลง แต่จะปรับตามความเป็นจริงที่สายการบินประกาศปรับ และที่มีเอกสารยืนยันเท่านั้น

อัตราค่าใช้จ่ายรวม

- ✓ ค่าตั๋วเครื่องบินไป-กลับชั้นประหยัด โดยสายการบินไทย **เส้นทาง กรุงเทพฯ – การาจี และ อิสลามาบัด- กรุงเทพฯ**(กระเป๋าเดินทางเพื่อโหลดท่านละ 1 ใบ นำหนักไม่เกิน 20 กก. /กระเป๋าถือขึ้นเครื่อง 1 ใบน้ำหนักไม่เกิน 7 กก)
- ✓ ค่าภาษีสนามบิน ค่าภาษีน้ำมัน และค่าประกันภัยทางอากาศ (ประเทศตามระบุในโปรแกรมทัวร์)
- ✓ ค่าที่พักโรงแรมตามที่ระบุตลอดการเดินทางพักห้องคู่ ตามรายการระบุ (อาจมีการเปลี่ยนแปลงได้ตามความเหมาะสม)
- ✓ ค่าอาหารทุกมื้อตามรายการระบุ(เป็นอาหารท้องถิ่นแบบอิสลามทานง่ายและมีอาหารไทยเสริม ทุกมื้อ)
- ✓ น้ำเปล่าท่านละ 2 ขวด/ท่าน ต่อวัน
- ✓ ค่าพาหนะ รถรับ-ส่ง ตลอดการเดินทาง ตามรายการระบุ

- ✓ ค่าธรรมเนียมเข้าชมสถานที่ตามรายการระบุ
- ✓ ค่าธรรมเนียมวีซ่า (ฟรี) แบบออนไลน์ /ไม่ต้องโชว์ตัว
- ➢ **ค่าประกันภัยการเดินทางอุบัติเหตุและสุขภาพแบบบุคคล (Asia Plus Basic)**

-วงเงินคุ้มครอง 1,000,000 บาท /คน
-ค่ารักษาพยาบาลในต่างประเทศวงเงิน 2,000,000 บาท
-ค่ารักษาพยาบาลต่อเนื่องในประเทศไทย 50,000 บาท
-ค่ารักษาพยาบาทครั้งแรกในประเทศไทย 100,000 บาท

****กรณีการรักษาพยาบาทต่อเนื่องในประเทศไทยผู้เอาประกันภัยต้องขอรับการรักษาพยาบาทในประเทศไทยภายใน 24 ชั่งโมงนับจากวันที่เดินทางกลับถึงประเทศไทย และ รับการรักษาต่อเนื่องไม่เกิน 7 วันนับจากวันที่ได้รับการรักษาครั้งแรกในประเทศไทย
****กรณีที่ผู้เอาประกันได้รับการรักษาพยาบาทที่ต่างประเทศผู้เอาประกันมีกำหนดเวลา 7วันนับจากวันที่เดินทางกลับถึงประเทศไทยที่จะรับการรักษาต่อเนื่องในประเทศไทย
หมายเหตุ : คุ้มครองผู้เอาประกันภัยอายุสูงกว่า 75-85 ปี จ่ายเบี้ย 50 % ของจำนวนเงินเอาประกันภัย วงเงินคุ้มครองอาหารเป็นพิษ (โดยแพทย์จะต้องระบุในใบรับรองแพทย์ว่า อาหารเป็นพิษเท่านั้น) แต่ทั้งนี้ย่อมอยู่ในข้อจำกัดที่มีการตกลงไว้กับบริษัทประกันชีวิต

อัตรานี้ไม่รวมถึง

- ➢ ค่าทำหนังสือเดินทาง (PASSPORT) และเอกสารวีซ่าของคนต่างด้าว
- ➢ ค่าพนักงานยกกระเป๋าในโรงแรมซึ่งท่านจะต้องดูแลกระเป๋าด้วยตัวท่านเอง เพื่อป้องกันการสูญหาย
- ➢ ค่าใช้จ่ายอื่นๆที่ไม่ได้ระบุในรายการ
- ➢ ค่าภาษีมูลค่าเพิ่ม 7% และค่าภาษีหัก ณ ที่จ่าย 3%
- ➢ ค่าใช้จ่ายส่วนตัวอาทิ ค่าโทรศัพท์, ค่าซักรีด, ค่าเครื่องดื่มในห้องพัก และค่าอาหารที่สั่งมาในห้องพักค่าอาหารและเครื่องดื่มที่สั่งพิเศษในร้านอาหารนอกเหนือจากรายการ
- ➢ **ค่าทิปไกด์ ท้องถิ่น และคนขับรถ และคนที่มาบริการ ตลอดทริป 2,000 บาท/ท่าน ตลอดทริปการเดินทาง**
- ➢ **ค่าทิปหัวหน้าทัวร์ ขึ้นอยู่กับความพึงพอใจของท่าน**

ข้อแนะนำและแจ้งเพื่อทราบ

- ♣ ห้องพักส่วนใหญ่เป็นห้องเตียง และสำหรับห้องพัก 3 เตียงมีแบบเสริมเตียงเท่านั้น
- ♣ กรณีเดินทางเป็นตั๋วกรุ๊ปหรือตั๋วหมู่คณะ หากออกตั๋วแล้วไม่สามารถขอเงินคืนได้และไม่สามารถเปลี่ยนวันเดินทางได้
- ♣ (Land Only) *ในกรณีลูกค้าดำเนินการเรื่องตั๋วเครื่องบินเองและมาเที่ยวร่วมกับคณะ (Join Tour) ลูกค้าต้องดำเนินการมาพบคณะทัวร์ด้วยตัวเอง และต้องรับผิดชอบค่าใช่จ่ายในการมาพบคณะใหญ่ด้วยตัวเอง รวมถึงหากกรณีเที่ยวบินของคณะใหญ่เกิดความล่าช้าหรือยกเลิก เที่ยวบินอันด้วยสาเหตุใดๆก็ตาม

กรณียกเลิก

- ➢ **กรณีมีการชำระมัดจำทัวร์แล้ว หากต้องการยกเลิก ไม่ว่ากรณีใดๆ ทางบษัทฯจะเก็บค่าบริการ ท่านละ 5,000 บาท และอื่นๆที่เกิดขึ้นจริง (ถ้ามี)**
- ➢ ยกเลิกเดินทาง 30 วันล่วงหน้าก่อนการเดินทางหักใช้จ่ายที่เกิดขึ้นจริง (ตามกฎหมาย ฉับบพิเศษราชากิจานุเบกษา)เช่น มัดจำตั๋วเครื่องบิน,วีซ่า,ค่าดำเนินการ (ถ้ามี),ค่าโรงแรม,ค่าตั๋วรถไฟ,หรืออื่นๆ โดยจะมีรายละเอียดแสดงให้แก่ลูกค้าได้รับทราบ (หมายเหตุ: ช่วง Peak season สายการบินให้มัดจำล่วงหน้า 2-3 เดือนก่อนออกเดินทาง)
- ➢ แจ้งยกเลิกเดินทาง 15-29 วัน ก่อนการเดินทาง หัก 50% ของราคาทัวร์
- ➢ แจ้งยกเลกเดินทาง 0-14 วัน ก่อนการเดินทาง หัก 100 % ของราคาทัวร์

***หากมีการยกเลิกการจองทัวร์ หลังจากยื่นวีซ่าเรียบร้อยแล้วบริษัทของสงวนสิทธิ์ในการนำพาสปอร์ตไปยกเลิกวีซ่าในทุกกรณี ไม่ว่าค่าใช่จ่ายในการยื่นวีซ่าจะรวมหรือแยกจากรายการทัวร์ก็ตาม

กรุณาอ่าน เงื่อนไขการเดินทาง เพื่อประโยชน์ของท่าน

1) ราคานี้คิดตามราคาตั๋วเครื่องบินในปัจจุบัน หากราคาตั๋วเครื่องบินหรือค่าเงินปรับสูงขึ้น บริษัทฯ สงวนสิทธิ์ที่จะปรับราคาตามสถานการณ์ดังกล่าว
2) รายการนี้เป็นเพียงข้อเสนอที่ต้องได้รับการยืนยันจากบริษัทฯ อีกครั้งหนึ่ง หลังจากได้สำรองที่นั่งบนเครื่อง และโรงแรมที่พักในต่างประเทศเป็นที่เรียบร้อย แต่อย่างไรก็ตามรายการนี้อาจเปลี่ยนแปลงได้ตามความเหมาะสม

3) กรณีที่มีผู้ร่วมคณะไม่ถึงตามที่บริษัทฯ กำหนด บริษัทขอสงวนสิทธิ์ที่จะเลื่อนการเดินทางหรือปรับเปลี่ยนราคาก่อนล่วงหน้า 10-15 วันก่อนออกเดินทาง

4) ทางบริษัทขอสงวนสิทธิ์ราคานี้เฉพาะนักท่องเที่ยวชาวไทยและท่องเที่ยวเป็นหมู่คณะแบบ Join Tour เท่านั้น กรณีต้องการตัดกรุ๊ปเหมาโปรดสอบถามทางบริษัทอีกครั้ง หากเป็นนักท่องเที่ยวชาวต่างชาติ หรือ พระสงฆ์ โปรดสอบถามทางบริษัท

บริษัทฯ ถือว่าท่านได้อ่านและยอมรับเงื่อนไขต่างๆในโปรแกรมทัวร์ดี แล้วจึงชำระเงินมัดจำ กับเจ้าหน้าฝ่ายขายของเรา ..ขอบพระคุณที่ไว้วางใจ

โรงแรม ที่พัก และอาหารการกิน ที่เราจัดในเส้นทางท่องเที่ยว ประเทศปากีสถานโรงแรม ระดับ4-5 ดาว หรือบางแห่งดีที่สุด ของปากีสถาน อาจไม่หรูหรา แต่ก็เป็นที่พักที่มีความปลอดภัย สะอาด และมีสิ่งอำนวยความสะดวกระดับหนึ่ง บางแห่งมี Wi-Fi free บางแห่งที่ไกลออกไปอาจไม่มี Wi-Fi ให้ใช้ อาหารส่วนใหญ่ หากเป็นมื้อเย็นจะรับประทานอาหารกันที่โรงแรม อาหารปากีสถาน 99 % เป็นอาหารอิสลาม มีไก่เป็นหลัก แต่ละโรงแรม หรือ ร้านอาหารจะมีไก่ทอดสูตรเด็ดของแต่ละแห่งอร่อยไม่เบาคะ อาหารท่านง่ายเนื่องจากไม่มีเครื่องเทศแรง เราสามารถขอไปใช้ครัวเขาทำอาหารไทยได้คะ ชาวปากีสถานใจดีคะ...

เอกสารประกอบวีซ่า ปากีสถานแบบออนไลน์ (ไม่ต้องโชว์ตัว)

- **สำเนาหนังสือเดินทาง** มีอายุการใช้งานไม่ต่ำกว่า 6 เดือน ภาพชัดเจน ไม่เซ็นชื่อทับเอกสาร (สามารถถ่ายรูปส่งทางทางไลน์หรืออีเมล์ได้)
- **รูปถ่ายปัจจุบัน ไม่เกิน 6 เดือน หน้าตรง** **สามารถถ่ายด้วยกล้องมือถือได้** มองเห็นใบหน้าชัดเจน ไม่มีเงาบังบนใบหน้า ไม่นำผมมาปิดใบหน้า ไม่สวมแว่นตา ไม่สวมเครื่องประดับ ไม่ยิ้มเห็นฟัน
- **สำเนาทะเบียนบ้าน**

ตัวอย่าง รูปถ่ายพื้นหลัง (ห้ามใส่เสื้อสีขาว) และ ตัวอย่างหน้าพาสปอร์ต

กรุณากรอกข้อมูลให้ชัดเจนเพื่อใช้ยื่นวีซ่าปากีสถาน

ชื่อ-สกุล.....
เบอร์โทรศัพท์ที่ติดต่อสะดวก.....
กรุ๊ปเลือด.....
อาชีพ (หากท่านเกษียณแล้วกรุณาใส่ที่อยู่ที่ทำงานเดิม) .....
ชื่อสถานที่ทำงาน / บริษัท .....
เริ่มทำงานตั้งแต่ (ตั้งแต่ - ถึง) .....
ที่อยู่ที่ทำงาน .....
.....
เบอร์โทรศัพท์ที่ทำงาน.....
อีเมล์.....
บุคคลอ้างอิงที่ทำงาน ..... **เบอร์โทรศัพท์** .....
สถานะภาพ.....**สมรส**.....**โสด**.....
ชื่อคู่สมรส..... **สัญชาติ** .....
วันเดือนปีเกิด..... **สถานที่เกิด (จังหวัด)**.....
อาชีพคู่สมรส.....
สถานที่ทำงานคู่สมรส..... **เบอร์โทรศัพท์**.....
วันเกิดคู่สมรส .....
ข้อมูลบุตร
ชื่อ-สกุล ของลูก.....**วันเกิด**.....
ชื่อ-สกุล ของลูก.....**วันเกิด**.....
ท่านเคยเดินทางไปปากีสถานหรือไม่ .....ไม่เคย .....เคย (สามารถแนบตราประทับเข้าเมืองมาแทนได้)
เมืองที่ไป.....**ว/ด/ป** .....
ประเทศที่ท่านเคยเดินทางไปในสามปีที่ผ่านมา (ข้อมูลตรงกับในพาสปอร์ต)
หรือสามารถถ่ายรูปหน้าตราประทับ / วีซ่าที่อยู่ในพาสปอร์ตมาให้กับทางบริษัทได้
1.ประเทศ.....ระหว่างวันที่..... จำนวนวัน.....
2.ประเทศ.....ระหว่างวันที่..... จำนวนวัน.....
3.ประเทศ.....ระหว่างวันที่..... จำนวนวัน.....